

LEI Nº 1.132/2020.

Dispõe sobre o Orçamento Fiscal e da Seguridade Social do **Município de Cortês** para o exercício financeiro de **2021** e dá outras providências.

O **PREFEITO DO MUNICÍPIO DE CORTÊS**, Estado de Pernambuco, no uso de suas atribuições legais, definidas na Lei Orgânica Municipal e na Constituição Federal, FAÇO SABER que a Câmara Municipal da Gameleira aprovou e eu SANCIONO a seguinte LEI:

Art. 1º - O Orçamento Fiscal e da Seguridade Social do Município de Cortês, discriminados pelos anexos que integra este Projeto de Lei, estima à receita e fixa a despesa para o exercício financeiro de **2021** em **R\$ 58.000.000,00 (Cinquenta e oito milhões de reais)**, nos termos da Constituição Federal, Lei 4.320/64, Lei complementar nº 101/2000 e a Lei Municipal de Diretrizes Orçamentárias para o exercício de **2021**, prevendo inclusive os orçamentos referentes aos Poderes do Município, seus fundos, órgãos e entidades da Administração Municipal, instituídas e mantidas pelo Poder Público, compreendendo:

I – Orçamento Fiscal – R\$ 34.706.000,00 (Trinta e quatro milhões, setecentos e seis mil reais);

II – Orçamento da Seguridade Social – R\$ 23.294.000,00 (Vinte e três milhões, duzentos e noventa e quatro mil reais).

Art. 2º - A receita será arrecadada na forma da Legislação em vigor e especificações dos anexos desta Lei, e de acordo com o seguinte desdobramento:

ADMINISTRAÇÃO DIRETA**I – RECEITAS CORRENTES**

a) Receita de Impostos, Taxas e Contribuições de Melhoria	R\$	1.910.000,00
b) Receita de Contribuições	R\$	2.150.000,00
c) Receita Patrimonial	R\$	410.000,00
d) Receita de Serviços	R\$	45.000,00
e) Transferências Correntes	R\$	48.525.000,00
f) Outras Receitas Correntes	R\$	4.355.000,00
Dedução das Receitas para Formação do FUNDEB	R\$	(4.335.000,00)
SUBTOTAL	R\$	53.060.000,00

II – RECEITAS INTRA-ORÇAMENTÁRIAS

a) Intra-Orçamentárias	R\$	1.840.000,00
SUBTOTAL	R\$	1.840.000,00

III – RECEITAS DE CAPITAL

a) Alienação de Bens	R\$	200.000,00
b) Transferência de Capital	R\$	2.900.000,00
SUBTOTAL	R\$	3.100.000,00
TOTAL GERAL	R\$	58.000.000,00

ADMINISTRAÇÃO INDIRETA

Parágrafo Único. – As receitas que custearão as entidades da Administração Indireta são as previstas na natureza da receita, abaixo discriminadas, por categorias descrição e valores.

I - FUNDO MUNICIPAL DE ASSISTÊNCIA SOCIAL – FMAS

1321.00.1.1.02	Rec. Remuneração de Depósitos Bancários – FMAS	R\$	5.000,00
1718.12.1.1.00	Transf. Recur. do Fundo Nac. de Assist. Social – FMAS	R\$	1.045.000,00
1728.10.9.1.00	Transferências de Convênios do Estado - FMAS	R\$	30.000,00
1728.99.1.1.00	Outras Transferências do Estado	R\$	60.000,00
1928.01.1.1.00	Indenizações - FMAS	R\$	5.000,00
1928.02.9.1.00	Restituições - FMAS	R\$	5.000,00
	Repasse Financeiro	R\$	850.000,00
SUBTOTAL.....		R\$	2.000.000,00

II - FUNDO MUNICIPAL DE SAÚDE – FMS

1321.00.1.1.00	Rec. Remuneração de Depósitos Bancários - FMS	R\$	20.000,00
1718.03.1.1.00	Transferência de Rec. do SUS - Bloco Custeio na Rede de Serv. Públicos de Saúde	R\$	7.065.000,00
1718.04.1.1.00	Transferência de Rec. do SUS - Bloco Invest. na Rede de Serv. Públicos de Saúde	R\$	200.000,00
1728.03.1.1.00	Transferências de Recur. do Estado para Programas de Saúde	R\$	300.000,00
1728.10.1.1.00	Transf. Convênios dos Estados para o SUS	R\$.	95.000,00
1928.01.1.1.00	Outras Indenizações - FMS	R\$	10.000,00
1928.02.1.1.00	Outras Restituições - FMS	R\$	10.000,00
2418.03.1.1.00	Transferências de Recur. do Sistema Único de Saúde – SUS – Atenção Básica	R\$	250.000,00
2418.04.5.1.00	Transferências de Conv. da União p/ Sistema Único de Saúde	R\$	100.000,00
2418.10.1.1.00	Transferências de Conv. do Estados p/ Sistema Único de Saúde	R\$	200.000,00



GABINETE DO PREFEITO



2428.03.1.1.00	Transferências de Conv. do Estados p/ Sistema Único de Saúde	R\$	150.000,00
2428.10.1.1.00	Transferências de Conv. do Estados p/ Sistema Único de Saúde	R\$	100.000,00
	Repasse Financeiro		4.500.000,00
SUBTOTAL		R\$	13.000.000,00

III – CORTÊSPREV

a) Plano Previdenciário

1218.01.1.1.06	Contribuição de Servidores Ativo Civil - PM	R\$	10.000,00
1218.01.1.1.07	Contribuição de Servidores Ativo Civil - FMS	R\$	35.000,00
1218.01.1.1.08	Contribuição de Servidores Ativo Civil - FUNDEB	R\$	20.000,00
1218.01.1.1.09	Contribuição de Servidores Ativo Civil - FMAS	R\$	10.000,00
1218.01.1.1.10	Contribuição de Servidores Ativo Civil - CÂMARA	R\$	10.000,00
1218.01.1.2.02	Contribuição do Servidor Ativo Multas e Juros	R\$	5.000,00
1321.00.4.1.00	Remuneração dos recursos do RPPS	R\$	100.000,00
1928.02.9.1.01	Outras Restituições RPPS - Plano Previdenciário	R\$	5.000,00
1990.99.1.1.00	Outras Receitas RPPS – Plano Previdenciário	R\$	5.000,00
7218.03.1.1.07	Contribuição Patronal – Servidor Civil - PM	R\$	10.000,00
7218.03.1.1.08	Contribuição Patronal – Servidor Civil - FMS	R\$	45.000,00
7218.03.1.1.09	Contribuição Patronal – Servidor Civil - FMAS	R\$	10.000,00
7218.03.1.1.10	Contribuição Patronal – Servidor Civil – CÂMARA	R\$	10.000,00
7218.03.1.1.12	Contribuição Patronal – Servidor Civil – FUNDEB	R\$	20.000,00
7218.02.1.1.02	Contribuição Patronal - Servidor Civil - Multas e Juros	R\$	5.000,00
SUBTOTAL		R\$	300.000,00

b) Plano Financeiro

1218.01.1.1.01	Contribuição de Servidor Ativo Civil - PM	R\$	300.000,00
1218.01.1.1.02	Contribuição de Servidor Ativo Civil - FMS	R\$	300.000,00
1218.01.1.1.03	Contribuição de Servidor Ativo Civil - FMAS	R\$	20.000,00
1218.01.1.1.04	Contribuição de Servidor Ativo Civil - CÂMARA	R\$	50.000,00
1218.01.1.1.05	Contribuição de Servidor Ativo Civil - RPPS	R\$	35.000,00
1218.01.1.1.11	Contribuição de Servidor Ativo Civil - FUNDEB	R\$	1.000.000,00
1218.01.1.2.01	Contribuição de Servidor Ativo Civil (Multas e Juros)	R\$	5.000,00
1218.01.2.1.01	Contribuição de Servidor Inativo	R\$	45.000,00
1218.01.3.1.01	Contribuição de Servidor Pensionista	R\$	5.000,00
1321.00.4.1.00	Remuneração dos recursos do RPPS	R\$	85.000,00

GABINETE DO PREFEITO



1928.02.9.1.04	Outras Restituições RPPS - Plano Financeiro	R\$	10.000,00
1990.01.1.1.01	Aporte Período Amortização Deficit Atuarial RPPS	R\$	3.000.000,00
1990.03.1.1.00	Compensação Financ. Entre o RGPS e RPPS	R\$	1.000.000,00
1990.99.1.1.05	Outras receitas – Plano Financeiro	R\$	5.000,00
7218.01.2.1.01	Contribuição de Servidor/Patronal Inativo	R\$	15.000,00
7218.03.1.1.01	Contrib. Patronal Do Servidor Ativo civil - PM	R\$	300.000,00
7218.03.1.1.02	Contrib. Patronal Do Servidor Ativo civil - CÂMARA	R\$	50.000,00
7218.03.1.1.03	Contrib. Patronal Do Servidor Ativo civil - FMS	R\$	300.000,00
7218.03.1.1.04	Contrib. Patronal Do Servidor Ativo civil - FMAS	R\$	35.000,00
7218.03.1.1.05	Contrib. Patronal Do Servidor Ativo civil - FUNDEB	R\$	1.000.000,00
7218.03.1.1.06	Cont. Patronal do Servidor Ativo Civil - RPPS	R\$	20.000,00
7218.03.1.2.01	Contrib. Patronal Do Servidor Ativo civil – MULTAS E JUROS	R\$	5.000,00
7218.03.2.2.01	Contrib. Servidor/Patronal Inativo - MULTAS E JUROS	R\$	5.000,00
7218.03.3.1.01	Contrib. Servidor/Patronal Pensionista	R\$	5.000,00
7218.03.3.2.01	Contrib. Servidor/Patronal Pensionista - MULTAS E JUROS	R\$	5.000,00
SUBTOTAL.....		R\$	7.600.000,00
TOTAL.....		R\$	22.900.000,00

Art. 3º - A despesa municipal será realizada segundo a discriminação nos anexos que acompanham esta Lei, incluindo a da Administração Direta, e indireta, por Programa de Trabalho por funções, órgãos e categorias econômicas, com os seguintes desdobramentos:

I – FUNÇÕES DE GOVERNO

FUNÇÃO	CORRENTE	CAPITAL	RESERVA CONTINGÊNCIA	VALOR
01 Legislativa	1.775.000,00	25.000,00		1.800.000,00
04 Administração	3.117.000,00	361.000,00		3.478.000,00
08 Assistência Social	2.107.000,00	230.000,00		2.337.000,00
09 Previdência Social	7.857.000,00	50.000,00		7.907.000,00
10 Saúde	11.946.000,00	1.104.000,00		13.050.000,00
12 Educação	18.509.000,00	1.860.000,00		20.369.000,00
13 Cultura	15.000,00	20.000,00		35.000,00
15 Urbanismo	2.940.000,00	560.000,00		3.500.000,00
16 Habitação		20.000,00		20.000,00
17 Saneamento	190.000,00	120.000,00		310.000,00

GABINETE DO PREFEITO



18	Gestão Ambiental	186.000,00	35.000,00	221.000,00
20	Agricultura	411.000,00	70.000,00	481.000,00
23	Comércio e Serviços	785.000,00	50.000,00	835.000,00
25	Energia	72.000,00	10.000,00	82.000,00
26	Transporte		50.000,00	50.000,00
28	Encargos Especiais	2.200.000,00		2.200.000,00
99	Reserva de Contingência			1.325.000,00
TOTAL GERAL.....		52.110.000,00	4.565.000,00	1.325.000,00
				58.000.000,00

II – DESPESAS POR ORGÃO DA ADMINISTRAÇÃO DIRETA

ORGÃO	CORRENTE	CAPITAL	RESERVA DE CONTINGÊNCIA	VALOR
CORPO DELIBERATIVO	1.775.000,00	25.000,00		1.800.000,00
GABINETE DO PREFEITO	1.305.000,00	110.000,00		1.415.000,00
GABINETE DO VICE-PREFEITO	50.000,00	20.000,00		70.000,00
SECRETARIA DE ADMINISTRAÇÃO	2.475.000,00	500.000,00		2.975.000,00
SECRETARIA DE FINANÇAS	985.000,00	20.000,00	1.160.000,00	2.165.000,00
SECRETARIA DE OBRAS, INFRA-ESTRUTURA E URBANISMO	2.727.000,00	890.000,00		3.617.000,00
SECRETARIA DE GOVERNO E PLANEJAMENTO	260.000,00	10.000,00		270.000,00
SECRETARIA DAS CIDADES	245.000,00	10.000,00		255.000,00
SECRETARIA DA AGRICULTURA	411.000,00	40.000,00		451.000,00
SECRETARIA DE INDÚSTRIA, COMERCIO, TURISMO, EVENTOS E COMUNICAÇÃO	800.000,00	80.000,00		880.000,00
SECRETARIA DO MEIO AMBIENTE	186.000,00	35.000,00		221.000,00
FUNDEB	13.305.000,00	695.000,00		14.000.000,00
SECRETARIA DE EDUCAÇÃO	5.184.000,00	1.195.000,00		6.379.000,00
FUNDO MUNICIPAL DA CRIANÇA E DO ADOLESCENTE	200.000,00	30.000,00		230.000,00
FUNDO MUNICIPAL DO IDOSO	60.000,00	10.000,00		70.000,00
COMSUL	302.000,00			302.000,00
SUBTOTAL.....	30.270.000,00	3.670.000,00	1.160.000,00	35.100.000,00

III- DESPESAS POR ORGÃO ADMINISTRAÇÃO INDIRECTA

ORGÃO	CORRENTE	CAPITAL	RESERVA DE CONTINGÊNCIA	VALOR
FUNDO MUNICIPAL DE ASSISTÊNCIA SOCIAL - FMAS	1.813.000,00	187.000,00		2.000.000,00
FUNDO MUNICIPAL DE SAÚDE	11.816.000,00	1.184.000,00		13.000.000,00
INSTITUTO DE PREVIDENCIA DE CORTÊS	7.685.000,00	50.000,00	165.000,00	7.900.000,00
SUBTOTAL.....	21.314.000,00	1.421.000,00	165.000,00	22.900.000,00
TOTAL GERAL.....	51.584.000,00	5.091.000,00	1.325.000,00	58.000.000,00

IV – POR CATEGORIA ECONÔMICA**ADMINISTRAÇÃO DIRETA E INDIRECTA****DESPESAS CORRENTES**

a) Pessoal e Encargos Sociais	R\$	33.216.000,00
b) Outras Despesas Correntes	R\$	18.368.000,00
SUBTOTAL.....	R\$	51.584.000,00

DESPESAS DE CAPITAL

a) Investimentos	R\$	4.651.000,00
b) Amortização da Dívida	R\$	440.000,00
SUBTOTAL.....	R\$	5.091.000,00

RESERVA DE CONTINGÊNCIA

a) Reserva de Contingência	R\$	1.325.000,00
SUBTOTAL.....	R\$	1.325.000,00



TOTAL.....	R\$	58.000.000,00
------------	-----	---------------

Art. 4º - Nos termos do artigo 117 paragrafo único, do Projeto de Lei nº 0011/2020, de 27 de julho de 2020, que dispõe sobre a **Lei de Diretrizes Orçamentárias (LDO)** fica o Poder Executivo Municipal, autorizado abrir créditos adicionais suplementares até o limite de 30% (trinta por cento) do total da despesa fixada nesta lei, utilizando como fonte de recursos o disposto no art. 43, §1º e incisos da Lei Federal nº 4.320, de 17 de março de 1964, sendo mencionados por ocasião da abertura do decreto de crédito, e:

I – repassar para o Poder Legislativo municipal o percentual permitido no inciso I, do art. 29 - A, da Constituição Federal, para atendimentos dos incisos I e II, § 2º do mesmo artigo;

II – utilizar a reserva de contingência como recurso para abertura de créditos suplementares;

III – autorizado a proceder à transposição, remanejamento ou transferência de recurso de um elemento de despesa para outro, dentro de uma unidade orçamentária, conforme art. 167, alínea VI da Constituição Federal;

IV – a utilizar os recursos de convênios como fonte para abertura de créditos adicionais a ser aplicado no objeto do próprio convênio.

Parágrafo Único: Nos termos do parágrafo único, art. 35 da Lei de Diretrizes Orçamentárias, as despesas com pessoal, encargos previdenciários e pagamento da dívida pública, o percentual autorizado acima, quando necessário suplementar, será duplicado.

Art. 5º - Os créditos especiais autorizados no exercício de 2020 serão reabertos nos limites de seus saldos, segundo o disposto no § 2º, art. 167 da Constituição Federal, obedeceram às codificações constantes desta Lei.

Art. 6º - Esta Lei entrará em vigor na data de sua publicação, tendo seus efeitos a partir de 1º de janeiro de **2021**.

Gabinete do Prefeito, 28 de novembro de 2020.

José Reginaldo Moraes dos Santos
Prefeito



PREFEITURA MUNICIPAL DE CORTÊS

Rua Coronel José Belarmino, 48

10273548/0001-69

Exercício: 2021

DESPESA ORÇADA POR FUNÇÃO

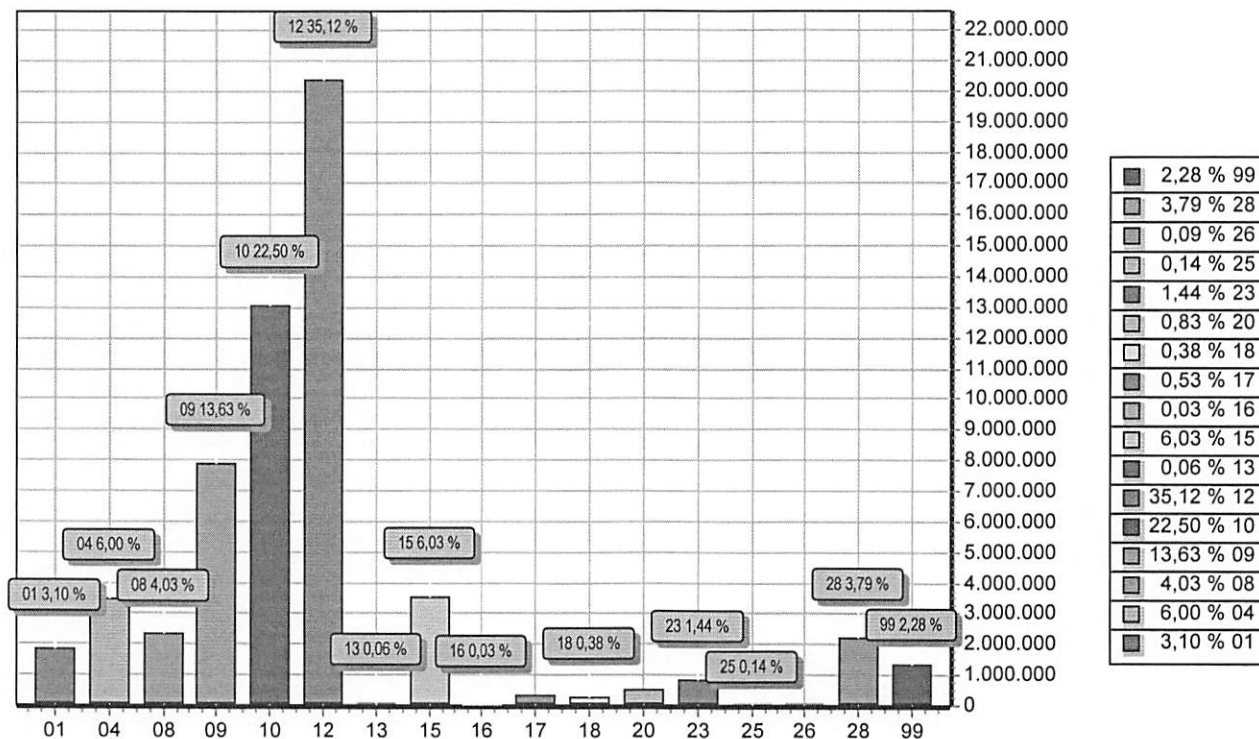

FUNÇÃO	DOTAÇÃO	
01	Legislativa	1.800.000,00
04	Administração	3.478.000,00
08	Assistência Social	2.337.000,00
09	Previdência Social	7.907.000,00
10	Saúde	13.050.000,00
12	Educação	20.369.000,00
13	Cultura	35.000,00
15	Urbanismo	3.500.000,00
16	Habitação	20.000,00
17	Saneamento	310.000,00
18	Gestão Ambiental	221.000,00
20	Agricultura	481.000,00
23	Comércio e Serviços	835.000,00
25	Energia	82.000,00
26	Transporte	50.000,00
28	Encargos Especiais	2.200.000,00
99	Reserva de Contingência	1.325.000,00
TOTAL		58.000.000,00



PREFEITURA MUNICIPAL DE CORTÊS

Rua Coronel José Belarmino, 48

10273548/0001-69

Exercício: 2021

DESPESA ORÇADA POR GRUPO

Assinado de forma digital por
JOSE REGINALDO MORAIS DOS
SANTOS:03743152487
Dados: 2020.09.29 15:13:58
-03'00'

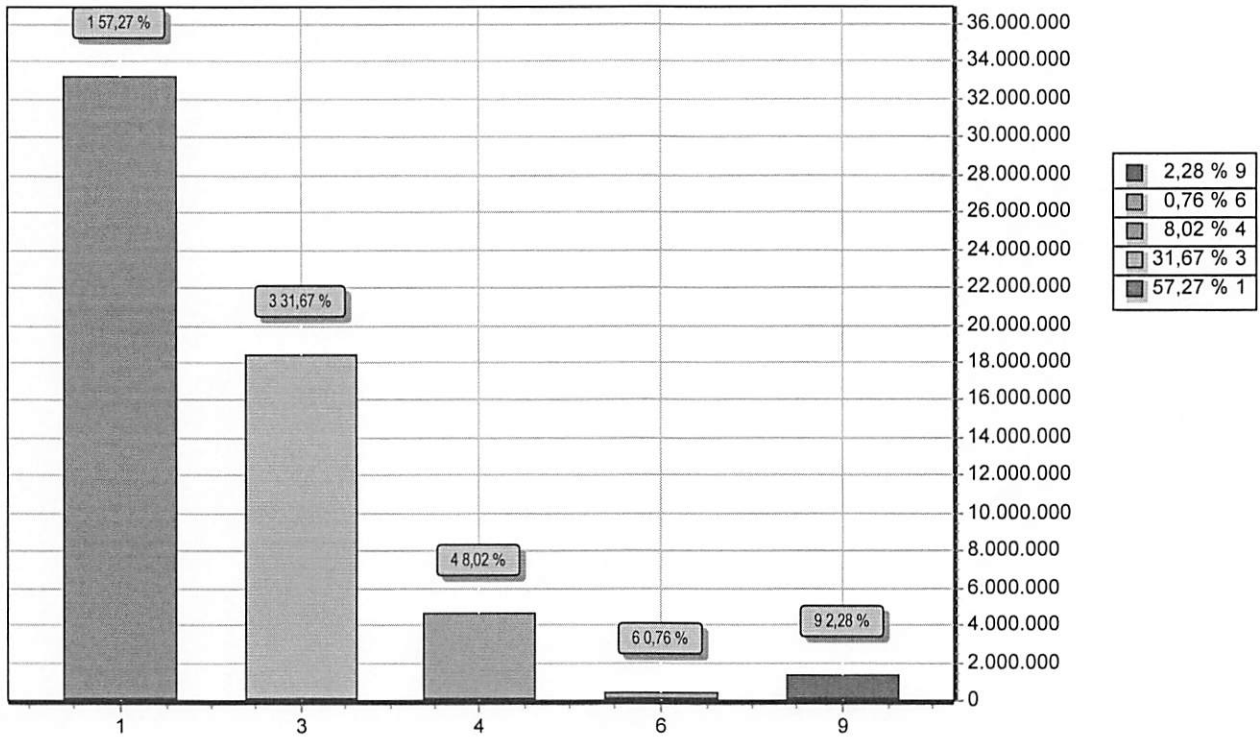

GRUPO		DOTAÇÃO
1	PESSOAL E ENCARGOS SOCIAIS	33.216.000,00
3	OUTRAS DESPESAS CORRENTES	18.368.000,00
4	INVESTIMENTOS	4.651.000,00
6	AMORTIZAÇÃO DA DÍVIDA	440.000,00
9	RESERVA DE CONTINGÊNCIA	1.325.000,00
TOTAL		58.000.000,00



PREFEITURA MUNICIPAL DE CORTÊS

Rua Coronel José Belarmino, 48

10273548/0001-69

Exercício: 2021

RECEITA PREVISTA

Assinado de forma digital por JOSE

REGINALDO MORAIS DOS

SANTOS:03743152487

Dados: 2020.09.29 15:17:36 -03'00'

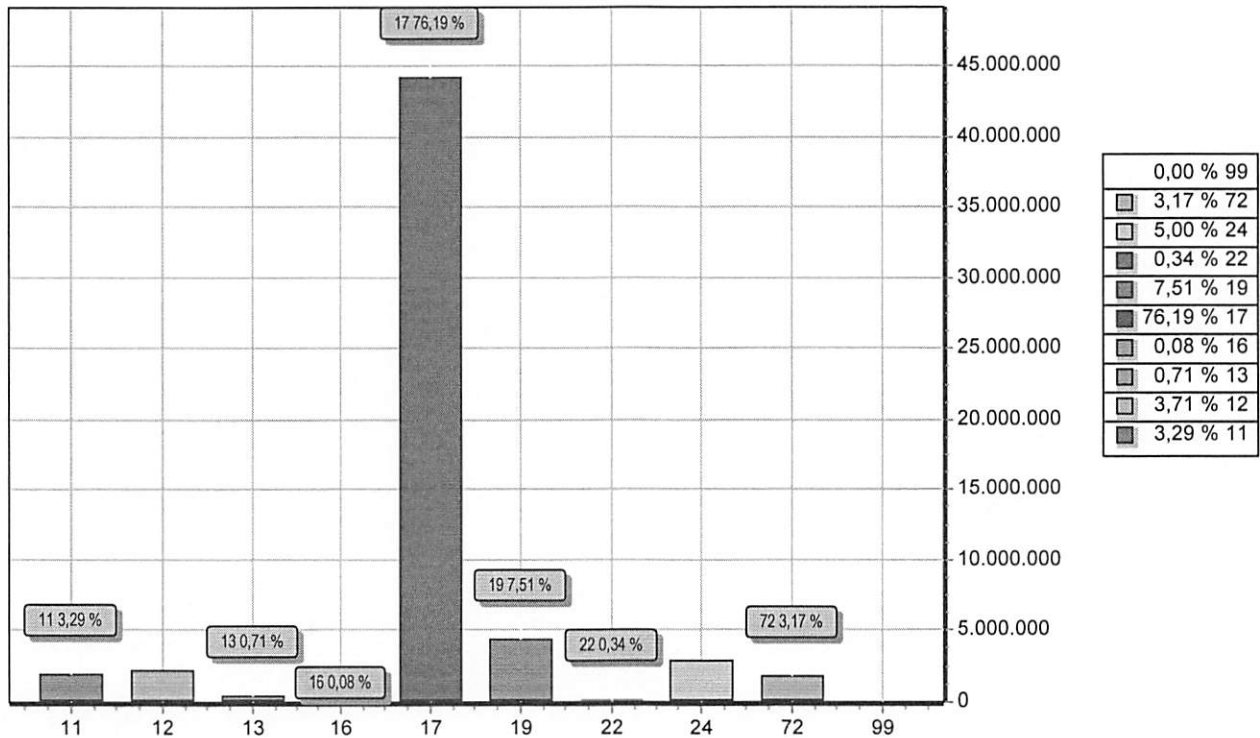

CODIGO	PREVISTO	
11	IMPOSTOS, TAXAS E CONTRIBUIÇÕES DE MELHORIA	1.910.000,00
12	CONTRIBUIÇÕES	2.150.000,00
13	RECEITA PATRIMONIAL	410.000,00
16	RECEITA DE SERVIÇOS	45.000,00
17	TRANSFERENCIAS CORRENTES	44.190.000,00
19	OUTRAS RECEITAS CORRENTES	4.355.000,00
22	ALIENAÇÃO DE BENS	200.000,00
24	TRANSFERÊNCIAS DE CAPITAL	2.900.000,00
72	CONTRIBUIÇÕES (INTRA)	1.840.000,00
99	RECURSOS ARRECADADOS EM EXERCÍCIOS ANTERIORES	
TOTAL		58.000.000,00



PREFEITURA MUNICIPAL DE CORTÊS

Rua Coronel José Belarmino, 48 - CNPJ:10273548/0001-69
Orçamento Programa - Exercício de 2021

DEMONSTRATIVO DA RECEITA E DESPESA SEGUNDO AS CATEGORIAS ECONOMICAS
(Inc.II, §1º, Art.2º)

Anexo 01

Page 1

Lei: , Data:

RECEITA	R\$	R\$
RECEITAS CORRENTES		
IMPOSTOS, TAXAS E CONTRIBUIÇÕES DE MELHORIA	1.910.000,00	
CONTRIBUIÇÕES	2.150.000,00	
RECEITA PATRIMONIAL	410.000,00	
RECEITA DE SERVIÇOS	45.000,00	
TRANSFERÊNCIAS CORRENTES	48.525.000,00	
OUTRAS RECEITAS CORRENTES	4.355.000,00	
CONTRIBUIÇÕES (INTRA)	1.840.000,00	
(R) DEDUÇÕES DO FUNDEB	-4.335.000,00	
SUB TOTAL		54.900.000,00
TOTAL		54.900.000,00
SUPERAVIT DO ORÇAMENTO CORRENTE		3.316.000,00
RECEITAS DE CAPITAL		
ALIENAÇÃO DE BENS	200.000,00	
TRANSFERÊNCIAS DE CAPITAL	2.900.000,00	
SUB TOTAL		3.100.000,00
TOTAL		6.416.000,00
R E S U M O		
RECEITAS CORRENTES	57.395.000,00	
RECEITAS CORRENTES (INTRA)	1.840.000,00	
DEDUÇÕES DA RECEITA CORRENTE	-4.335.000,00	
RECEITAS DE CAPITAL	3.100.000,00	
TOTAL DE RECEITAS		58.000.000,00
TOTAL		58.000.000,00

DESPESA	R\$	R\$
DESPESAS CORRENTES		
PESSOAL E ENCARGOS SOCIAIS	33.216.000,00	
OUTRAS DESPESAS CORRENTES	18.368.000,00	
SUB TOTAL		51.584.000,00
SUPERAVIT DO ORÇAMENTO CORRENTE		3.316.000,00
TOTAL		54.900.000,00
DESPESAS DE CAPITAL		
INVESTIMENTOS	4.651.000,00	
AMORTIZAÇÃO DA DÍVIDA	440.000,00	
SUB TOTAL		5.091.000,00
RESERVA DO RPPS		165.000,00
RESERVA DE CONTINGENCIA		1.160.000,00
TOTAL		6.416.000,00
R E S U M O		
DESPESAS CORRENTES	51.584.000,00	
DESPESAS DE CAPITAL	5.091.000,00	
RESERVA DE CONTINGÊNCIA	1.325.000,00	
TOTAL DE DESPESA		58.000.000,00
TOTAL		58.000.000,00

Assinado de forma digital por JOSE
REGINALDO MORAIS DOS
SANTOS:03743152487
Dados: 2020.09.29 15:22:16 -03'00'

TABELA EXPLICATIVA DA EVOLUÇÃO DA DESPESA - CONSOLIDADA - 2021

ESPECIFICAÇÃO	2018	2019	2020	2021	2022	2023
	R\$	R\$	R\$	R\$	R\$	R\$
	DESPESA	DESPESA	DESPESA	DESPESA	DESPESA	DESPESA
	REALIZADA	REALIZADA	ORÇADA	PREVISTA	ESTIMADA	ESTIMADA
I - DESPESAS CORRENTES	41.324.000,00	47.590.000,00	48.792.500,00	51.584.000,00	60.390.000,00	66.429.000,00
PESSOAL E ENCARGOS SOCIAIS	27.999.000,00	29.139.250,00	31.818.000,00	33.216.000,00	36.537.600,00	40.191.360,00
JUROS E ENCARGOS DA DIVIDA	9.000,00	32.000,00	0,00	0,00	0,00	0,00
OUTRAS DESPESAS CORRENTES	13.316.000,00	18.418.750,00	16.974.500,00	18.368.000,00	20.204.800,00	22.225.280,00
SUPERAVIT CORRENTE	0,00	0,00	2.652.500,00	3.316.000,00	3.647.600,00	4.012.360,00
II- DESPESAS DE CAPITAL	9.018.000,00	2.747.500,00	5.057.500,00	5.091.000,00	5.600.100,00	6.160.110,00
INVESTIMENTOS	8.295.000,00	2.044.250,00	4.657.500,00	4.651.000,00	5.116.100,00	5.627.710,00
INVERSÕES FINANCEIRAS	0,00	0,00	0,00	0,00	0,00	0,00
AMORTIZAÇÃO DA DIVIDA	691.000,00	640.750,00	400.000,00	440.000,00	484.000,00	532.400,00
DESPESAS DE CAPITAL INTRAORÇAMENTÁRIAS	32.000,00	62.500,00	0,00	0,00	0,00	0,00
III. DESPESAS CORRENTES INTRA-ORÇAMENTÁRIA	1.790.000,00	1.657.500,00	0,00	0,00	0,00	0,00
IV. RESERVA DE CONTINGÊNCIA - RPPS	0,00	0,00	150.000,00	165.000,00	181.500,00	199.650,00
V. RESERVA DE CONTINGÊNCIA	454.000,00	1.591.000,00	1.000.000,00	1.160.000,00	1.276.000,00	1.403.600,00
TOTAL (I + II + III + IV + V)	52.586.000,00	53.586.000,00	55.000.000,00	58.000.000,00	63.800.000,00	70.180.000,00

TABELA EXPLICATIVA DA EVOLUÇÃO DA RECEITA - CONSOLIDADA - 2021

ESPECIFICAÇÃO	2018	2019	2020	2021	2022	2023
	R\$ RECEITA REALIZADA	R\$ RECEITA REALIZADA	R\$ RECEITA ORÇADA	R\$ RECEITA PREVISTA	R\$ RECEITA ESTIMADA	R\$ RECEITA ESTIMADA
RECEITAS CORRENTES	43.532.000,00	51.316.000,00	54.075.000,00	57.395.000,00	63.134.500,00	69.447.950,00
RECEITA TRIBUTARIA	1.127.000,00	1.731.000,00	1.845.000,00	1.910.000,00	2.101.000,00	2.311.100,00
RECEITA CONTRIBUIÇÃO	1.692.000,00	2.980.000,00	2.625.000,00	2.150.000,00	2.365.000,00	2.601.500,00
RECEITA PATRIMONIAL	619.000,00	697.000,00	350.000,00	410.000,00	451.000,00	496.100,00
RECEITA DE SERVIÇOS	349.000,00	344.000,00	55.000,00	45.000,00	49.500,00	54.450,00
TRANSFERENCIAS CORRENTES	38.196.000,00	44.297.000,00	47.700.000,00	48.525.000,00	53.377.500,00	58.715.250,00
OUTRAS RECEITAS CORRENTES	1.549.000,00	1.267.000,00	1.500.000,00	4.355.000,00	4.790.500,00	5.269.550,00
SUPERAVIT CORRENTE	0,00	0,00	2.652.500,00	0,00	0,00	0,00
RECEITAS DE CAPITAL	7.232.000,00	550.000,00	3.555.000,00	3.100.000,00	3.410.000,00	3.751.000,00
OPERAÇÕES DE CREDITOS	100.000,00	0,00	0,00	0,00	0,00	0,00
ALIENAÇÕES DE BENS	50.000,00	50.000,00	200.000,00	200.000,00	220.000,00	242.000,00
TRANSFERENCIAS DE CAPITAL	7.082.000,00	500.000,00	3.355.000,00	2.900.000,00	3.190.000,00	3.509.000,00
OUTRAS RECEITAS DE CAPITAL	0,00	0,00	0,00	0,00	0,00	0,00
RECEITAS CORRENTES INTRA-ORÇAMENTÁRIA	1.822.000,00	1.720.000,00	1.625.000,00	1.840.000,00	2.024.000,00	2.226.400,00
REDUÇÃO DA RECEITA	0,00	0,00	4.255.000,00	4.335.000,00	4.768.500,00	5.245.350,00
DEFICIT	0,00	0,00	0,00	0,00	0,00	0,00
TOTAL.....	52.586.000,00	53.586.000,00	55.000.000,00	58.000.000,00	63.800.000,00	70.180.000,00



PREFEITURA MUNICIPAL DE CORTÊS

Rua Coronel José Belarmino, 48 - CNPJ:10273548/0001-69

Anexo 02
Page 1

Orçamento Programa - Exercício de 2021

RECEITAS SEGUNDO AS CATEGORIAS ECONOMICAS

Lei: , Data:

Código	Especificação	F.R.	Desdobramento	SubCategoria Fonte	Categoria Econômica
1000.00.0.0	RECEITAS CORRENTES	0.000.000			57.395.000,00
1100.00.0.0	IMPOSTOS, TAXAS E CONTRIBUIÇÕES DE MELHORIA	0.000.000		1.910.000,00	
1110.00.0.0	IMPOSTOS	0.000.000		1.405.000,00	
1113.00.0.0	IMPOSTOS SOBRE A RENDA E PROVENTOS DE QUALQUER NATUREZA	0.000.000	400.000,00		
1113.03.0.0	IMPOSTO SOBRE A RENDA - RETIDO NA FONTE	0.000.000	400.000,00		
1113.03.1.0	IMPOSTO SOBRE A RENDA - RETIDO NA FONTE - TRABALHO	0.000.000	350.000,00		
1113.03.1.1	IRRF-TRABALHO-PRINCIPAL	0.01.00	350.000,00		
1113.03.4.0	IRRF-OUTROS RENDIMENTOS	0.000.000	50.000,00		
1113.03.4.1	IRRF-OUTROS RENDIMENTOS-PRINCIPAL	0.01.00	50.000,00		
1118.00.0.0	IMPOSTOS ESPECÍFICOS DE ESTADOS, DF E MUNICÍPIOS	0.000.000	1.005.000,00		
1118.01.0.0	IMPOSTOS SOBRE O PATRIMÔNIO PARA ESTADOS/DF/MUNICÍPIOS	0.000.000	565.000,00		
1118.01.1.0	IMPOSTO SOBRE A PROPRIEDADE PREDIAL E TERRITORIAL URBANA	0.000.000	345.000,00		
1118.01.1.1	IPTU-PRINCIPAL	0.01.00	165.000,00		
1118.01.1.2	IPTU-MULTAS JUROS	0.01.00	30.000,00		
1118.01.1.3	IPTU-DIVIDA ATIVA	0.01.00	100.000,00		
1118.01.1.4	IPTU-DIVIDA ATIVA MULTAS JUROS	0.01.00	50.000,00		
1118.01.4.0	IMPOSTO TRANSMISSÃO "INTER VIVOS" BENS IMÓV.DIR.REAL IMOVEIS	0.000.000	220.000,00		
1118.01.4.1	ITBI-PRINCIPAL	0.01.00	100.000,00		
1118.01.4.2	ITBI-MULTAS JUROS	0.01.00	50.000,00		
1118.01.4.3	ITBI-DIVIDA ATIVA	0.01.00	20.000,00		
1118.01.4.4	ITBI-DIVIDA ATIVA MULTAS JUROS	0.01.00	50.000,00		
1118.02.0.0	IMPOSTOS PRODUÇÃO, CIRCULAÇÃO MERCADORIAS E SERVIÇO	0.000.000	440.000,00		
1118.02.3.0	IMPOSTO SOBRE SERVIÇOS DE QUALQUER NATUREZA	0.000.000	440.000,00		
1118.02.3.1	ISS-PRINCIPAL	0.01.00	320.000,00		
1118.02.3.2	ISS-MULTAS JUROS	0.01.00	50.000,00		
1118.02.3.3	ISS-DIVIDA ATIVA	0.01.00	20.000,00		
1118.02.3.4	ISS-DIVIDA ATIVA MULTAS JUROS	0.01.00	50.000,00		
1120.00.0.0	TAXAS	0.000.000		495.000,00	
1122.00.0.0	TAXAS PELA PRESTAÇÃO DE SERVIÇOS	0.000.000	55.000,00		
1122.01.0.0	TAXAS PELA PRESTAÇÃO DE SERVIÇOS	0.000.000	55.000,00		
1122.01.1.0	TAXAS PELA PRESTAÇÃO DE SERVIÇOS	0.000.000	55.000,00		
1122.01.1.2	TAXAS PELA PRESTAÇÃO DE SERVIÇOS-MULTAS E JUROS	0.01.00	50.000,00		
1122.01.1.3	TAXAS PELA PRESTAÇÃO DE SERVIÇOS-DÍVIDA ATIVA	0.01.00	5.000,00		
1128.00.0.0	TAXAS - ESPECÍFICAS DE ESTADOS, DF E MUNICÍPIOS	0.000.000	440.000,00		
1128.01.0.0	TAXAS DE INSPEÇÃO, CONTROLE E FISCALIZAÇÃO	0.000.000	440.000,00		
1128.01.1.0	TAXA DE FISCALIZAÇÃO DE VIGILÂNCIA SANITÁRIA	0.000.000	80.000,00		
1128.01.1.1	TAXA FISCAL VIG.SANITÁRIA-PRINCIPAL	0.01.00	80.000,00		
1128.01.9.0	TAXAS DE INSPEÇÃO, CONTROLE E FISCALIZAÇÃO - OUTRAS	0.000.000	360.000,00		
1128.01.9.1	TAXAS INSP.CONTR.FISC.-OUTRAS-PRINCIPAL	0.01.00	360.000,00		
1130.00.0.0	CONTRIBUIÇÃO DE MELHORIA	0.000.000		10.000,00	
1138.00.0.0	CONTRIBUIÇÃO DE MELHORIA - ESPECÍFICA DE ESTADOS, DF E MUNIC	0.000.000	10.000,00		
1138.99.0.0	OUTRAS CONTRIBUIÇÕES DE MELHORIA	0.000.000	10.000,00		
1138.99.1.0	OUTRAS CONTRIBUIÇÕES DE MELHORIA	0.000.000	10.000,00		
1138.99.1.1	OUTRAS CONTRIBUIÇÕES DE MELHORIA-PRINCIPAL	0.01.00	10.000,00		
1200.00.0.0	CONTRIBUIÇÕES	0.000.000		2.150.000,00	
1210.00.0.0	CONTRIBUIÇÕES SOCIAIS	0.000.000		1.850.000,00	
1218.00.0.0	CONTRIBUIÇÕES SOCIAIS ESPECIFICAS DE ESTADOS, DF E MUNICÍPIO	0.000.000	1.850.000,00		
1218.01.0.0	CONTRIB.SERV.CIVIL PLANO SEGURIDADE SOCIAL-EST/DF/MUNIC.	0.000.000	1.850.000,00		
1218.01.1.0	CPSS DO SERVIDOR CIVIL ATIVO	0.000.000	1.800.000,00		
1218.01.1.1	CPSS DO SERVIDOR CIVIL ATIVO - PRINCIPAL	0.01.00	1.790.000,00		
1218.01.1.2	CPSS DO SERVIDOR CIVIL ATIVO - MULTAS E JUROS DE MORA	0.01.00	5.000,00		
1218.01.2.0	CPSS DO SERVIDOR CIVIL INATIVO	0.000.000	45.000,00		
1218.01.2.1	CPSS DO SERVIDOR CIVIL INATIVO - PRINCIPAL	0.01.00	45.000,00		
1218.01.3.0	CPSS DO SERVIDOR CIVIL - PENSIONISTAS	0.000.000	5.000,00		
1218.01.3.1	CPSS DO SERVIDOR CIVIL - PENSIONISTAS - PRINCIPAL	0.01.00	5.000,00		
1240.00.0.0	CONTRIBUIÇÃO PARA O CUSTEIO DO SERVIÇO DE ILUMINAÇÃO PÚBLICA	0.000.000		300.000,00	



PREFEITURA MUNICIPAL DE CORTÊS

Rua Coronel José Belarmino, 48 - CNPJ:10273548/0001-69

Anexo 02
Page 2

Orçamento Programa - Exercício de 2021

RECEITAS SEGUNDO AS CATEGORIAS ECONOMICAS

Lei: , Data:

Código	Especificação	F.R.	Desdobramento	SubCategoria Fonte	Categoria Econômica
1240.00.0.0	CONTRIBUIÇÃO PARA O CUSTEIO DO SERVIÇO DE ILUMINAÇÃO PÚBLICA	0.000.000	300.000,00		
1240.00.1.0	CONTRIBUIÇÃO PARA O CUSTEIO DO SERVIÇO DE ILUMINAÇÃO PÚBLICA	0.000.000	300.000,00		
1240.00.1.1	CONTRIBUIÇÃO OCUSTEIO SERVIÇO ILUMINAÇÃO PÚBLICA-PRINCIPAL	0.01.00	300.000,00		
1300.00.0.0	RECEITA PATRIMONIAL	0.000.000		410.000,00	
1310.00.0.0	EXPLORAÇÃO DO PATRIMÔNIO IMOBILIÁRIO DO ESTADO	0.000.000		5.000,00	
1310.02.0.0	CONCESSÃO, PERM. AUTORIZ. CESSÃO DIR. USO BENSINOV. PÚBLICOS	0.000.000	5.000,00		
1310.02.1.0	CONCESSÃO, PERM. AUTORIZ. CESSÃO DIR. USO BENSINOV. PÚBLICOS	0.000.000	5.000,00		
1310.02.1.1	CONCES. PERM. AUT. CESSÃO DIR. USO BENS IMOV. PÚBL. -PRINCIPAL	0.01.00	5.000,00		
1320.00.0.0	VALORES MOBILIÁRIOS	0.000.000		405.000,00	
1321.00.0.0	JUROS E CORREÇÕES MONETÁRIAS	0.000.000	395.000,00		
1321.00.1.0	REMUNERAÇÃO DE DEPÓSITOS BANCÁRIOS	0.000.000	210.000,00		
1321.00.1.1	REMUNERAÇÃO DE DEPÓSITOS BANCÁRIOS-PRINCIPAL	0.01.00	120.000,00		
1321.00.1.1	REMUNERAÇÃO DE DEPÓSITOS BANCÁRIOS-PRINCIPAL	0.01.00	65.000,00		
1321.00.1.1	REMUNERAÇÃO DE DEPÓSITOS BANCÁRIOS-PRINCIPAL	0.01.00	20.000,00		
1321.00.1.1	REMUNERAÇÃO DE DEPÓSITOS BANCÁRIOS-PRINCIPAL	0.01.00	5.000,00		
1321.00.4.0	REMUNERAÇÃO DOS RECURSOS DO REGIME PRÓPRIO DE PREVIDÊNCIA SO	0.000.000	185.000,00		
1321.00.4.1	REMUNERAÇÃO RECURSOS RPPS-PRINCIPAL	0.01.00	185.000,00		
1329.00.0.0	OUTROS VALORES MOBILIÁRIOS	0.000.000	10.000,00		
1329.00.1.0	OUTROS VALORES MOBILIÁRIOS	0.000.000	10.000,00		
1329.00.1.1	OUTROS VALORES MOBILIÁRIOS-PRINCIPAL	0.01.00	10.000,00		
1600.00.0.0	RECEITA DE SERVIÇOS	0.000.000		45.000,00	
1690.00.0.0	OUTROS SERVIÇOS	0.000.000		45.000,00	
1690.99.0.0	OUTROS SERVIÇOS	0.000.000	45.000,00		
1690.99.1.0	OUTROS SERVIÇOS	0.000.000	45.000,00		
1690.99.1.1	OUTROS SERVIÇOS-PRINCIPAL	0.01.00	45.000,00		
1700.00.0.0	TRANSFERÊNCIAS CORRENTES	0.000.000		48.525.000,00	
1710.00.0.0	TRANSFERÊNCIAS DA UNIÃO E DE SUAS ENTIDADES	0.000.000		29.285.000,00	
1718.00.0.0	TRANSFERÊNCIAS UNIÃO - ESPECÍF. ESTADOS, DF E MUNICIPIOS	0.000.000	29.285.000,00		
1718.01.0.0	PARTICIPAÇÃO NA RECEITA DA UNIÃO	0.000.000	16.525.000,00		
1718.01.2.0	COTA-PARTE DO FUNDO PARTICIPAÇÃO MUNICIPIOS-COTA MENSAL	0.000.000	16.500.000,00		
1718.01.2.1	COTA-PARTE DO FPM - COTA MENSAL - PRINCIPAL	0.01.00	16.500.000,00		
1718.01.5.0	COTA-PARTE DO IMPOSTO SOBRE A PROPRIEDADE TERRITORIAL RURAL	0.000.000	25.000,00		
1718.01.5.1	COTA-PARTE DO IMPOSTO-PROPRIED. TERRIT. RURAL-PRINCIPAL	0.01.00	25.000,00		
1718.02.0.0	TRANSF. COMPENS. FINANC. PELA EXPLORAÇÃO DE REC. NATURAIS	0.000.000	400.000,00		
1718.02.6.0	COTA-PARTE DO FUNDO ESPECIAL DO PETRÓLEO - FEP	0.000.000	250.000,00		
1718.02.6.1	COTA-PARTE DO FUNDO ESPECIAL DO PETRÓLEO - FEP-PRINCIPAL	0.01.00	250.000,00		
1718.02.9.0	OUTRAS TRANSF. COMPENS. FINANC. EXPLOR. REC NATURAIS	0.000.000	150.000,00		
1718.02.9.1	OUTRAS TRANSF. COMPENS. FINANC. RECURS. NATURAIS- PRINCIPAL	0.01.00	150.000,00		
1718.03.0.0	TRANSF. RECURS. SUS-FUNDO A FUNDO-CUSTEIO SERV. PUB. SAÚDE	0.000.000	7.065.000,00		
1718.03.1.0	TRANSFERÊNCIA DE RECURSOS DO SUS - ATENÇÃO BÁSICA	0.000.000	2.350.000,00		
1718.03.1.1	TRANSFERÊNCIA DE RECURSOS DO SUS - ATENÇÃO BÁSICA-PRINCIPAL	0.02.00	50.000,00		
1718.03.1.1	TRANSFERÊNCIA DE RECURSOS DO SUS - ATENÇÃO BÁSICA-PRINCIPAL	0.05.00	2.300.000,00		
1718.03.2.0	TRANSF. SUS - ATENÇÃO MÉDIA/ALTA COMPLEX. AMB E HOSPITALAR	0.000.000	4.095.000,00		
1718.03.2.1	SUS-ATENÇÃO MÉDIA E ALTA COMPLEX. AMB E HOSPIT- PRINCIPAL	0.05.00	395.000,00		
1718.03.2.1	SUS-ATENÇÃO MÉDIA E ALTA COMPLEX. AMB E HOSPIT- PRINCIPAL	0.05.00	3.700.000,00		
1718.03.3.0	TRANSFERÊNCIA DE RECURSOS DO SUS - VIGILÂNCIA EM SAÚDE	0.000.000	150.000,00		
1718.03.3.1	TRANSF. SUS - VIGILÂNCIA EM SAÚDE - PRINCIPAL	0.05.00	150.000,00		
1718.03.4.0	TRANSFERÊNCIA DE RECURSOS DO SUS - ASSISTÊNCIA FARMACÉUTICA	0.000.000	70.000,00		
1718.03.4.1	TRANSF. DE RECURSOS SUS - ASSIST. FARMACÉUTICA-PRINCIPAL	0.05.00	70.000,00		
1718.03.9.0	TRANSF. DE RECURSOS DO SUS - OUT. PROG. FINANC. FUNDO A FUNDO	0.000.000	400.000,00		



PREFEITURA MUNICIPAL DE CORTÊS

Rua Coronel José Belarmino, 48 - CNPJ:10273548/0001-69

Orçamento Programa - Exercício de 2021

RECEITAS SEGUNDO AS CATEGORIAS ECONOMICAS

Assinado de forma digital por JOSE
REGINALDO MORAIS DOS
SANTOS:03743152487
Dados: 2020.09.29 15:37:51 -03'00'

Anexo 02
Page 3

Lei: , Data:

Código	Especificação	F.R.	Desdobramento	SubCategoria Fonte	Categoria Econômica
1718.03.9.1	TRANSF.DO SUS - OUT.PROGRAMAS FINANC.FUNDO/FUNDO- PRINCIPAL	0.05.00	400.000,00		
1718.04.0.0	TRANSF.SUS- BLOCO INV.REDE SERV.PUB.DE SAÚDE	0.000.000	200.000,00		
1718.04.1.0	TRANSF.REC.DO SUS DESTINADO À ATENÇÃO BÁSICA	0.000.000	200.000,00		
1718.04.1.1	TRANSFERÊNCIAS DO SUS - ATENÇÃO BÁSICA - PRINCIPAL	0.05.00	200.000,00		
1718.05.0.0	TRANSFER.DE RECURSOS DO FUNDO NAC. DESENV.EDUCAÇÃO FNDE	0.000.000	1.460.000,00		
1718.05.1.0	TRANSFERÊNCIAS DO SALÁRIO-EDUCAÇÃO	0.000.000	500.000,00		
1718.05.1.1	TRANSFERÊNCIAS DO SALÁRIO-EDUCAÇÃO-PRINCIPAL	0.01.00	500.000,00		
1718.05.2.0	TRANSF. DIRETAS-FNDE REF. PROG.DINHEIRO DIRETO NA ESC-PDDE	0.000.000	200.000,00		
1718.05.2.1	TRANSF.DIRETAS DO FNDE- PROGRAMA PDDE- PRINCIPAL	0.01.00	200.000,00		
1718.05.3.0	TRANSF.DIRETAS DO FNDE REF.PROG.NAC. ALIM. ESCOLAR-PNAE	0.000.000	370.000,00		
1718.05.3.1	TRANSF. DIRETAS DO FNDE - PROGRAMA PNAE - PRINCIPAL	0.01.00	80.000,00		
1718.05.3.1	TRANSF. DIRETAS DO FNDE - PROGRAMA PNAE - PRINCIPAL	0.01.00	150.000,00		
1718.05.3.1	TRANSF. DIRETAS DO FNDE - PROGRAMA PNAE - PRINCIPAL	0.01.00	140.000,00		
1718.05.4.0	TRANSFER.FNDE REF.AO PROG.NAC.APOIO TRANSP.ESCOLAR-PNATE	0.000.000	190.000,00		
1718.05.4.1	TRANSF. DIRETAS DO FNDE - PROGRAMA PNATE - PRINCIPAL	0.01.00	50.000,00		
1718.05.4.1	TRANSF. DIRETAS DO FNDE - PROGRAMA PNATE - PRINCIPAL	0.01.00	20.000,00		
1718.05.4.1	TRANSF. DIRETAS DO FNDE - PROGRAMA PNATE - PRINCIPAL	0.01.00	120.000,00		
1718.05.9.0	OUTRAS TRANSF.DIRETAS FUNDO NAC.DESENV.EDUC.FNDE	0.000.000	200.000,00		
1718.05.9.1	OUTRAS TRANSF.DIRETAS FUNDO NAC.DESENV.FNDE-PRINCIPAL	0.01.00	100.000,00		
1718.05.9.1	OUTRAS TRANSF.DIRETAS FUNDO NAC.DESENV.FNDE-PRINCIPAL	0.01.00	100.000,00		
1718.06.0.0	TRANSFERÊNCIA FINANCEIRA ICMS - DESONERAÇÃO - L.C. Nº 87/96	0.000.000	50.000,00		
1718.06.1.0	TRANSFERÊNCIA FINANCEIRA ICMS - DESONERAÇÃO - L.C. Nº 87/96	0.000.000	50.000,00		
1718.06.1.1	TRANSF.FINANC.ICMS-DESON-L.C. Nº 87/96-PRINCIPAL	0.01.00	50.000,00		
1718.09.0.0	TRANSF.RECUR.COMPLEM.UNIÃO FUNDEB	0.000.000	2.000.000,00		
1718.09.1.0	TRANSF.RECUR.COMPLEM.UNIÃO FUNDEB	0.000.000	2.000.000,00		
1718.09.1.1	TRANSF.RECUR.COMPLEM.UNIÃO FUNDEB-PRINCIPAL	0.01.00	2.000.000,00		
1718.10.0.0	TRANSFERÊNCIAS DE CONVÊNIO DA UNIÃO E DE SUAS ENTIDADES	0.000.000	500.000,00		
1718.10.2.0	TRANSF.DE CONV.DA UNIÃO DESTINADOS A PROG EDUCAÇÃO	0.000.000	100.000,00		
1718.10.2.1	TRANSF.CONV.UNIÃO EDUCAÇÃO-PRINCIPAL	0.01.00	100.000,00		
1718.10.5.0	TRANSFERÊNCIAS DE CONVÊNIO DA UNIÃO DESTINADAS A PROGRAMAS	0.000.000	250.000,00		
1718.10.5.1	TRANSF.CONV.UNIÃO Progr.SANEAMENTO BÁSICO-PRINCIPAL	0.01.00	250.000,00		
1718.10.9.0	OUTRAS TRANSFERÊNCIAS DE CONVÊNIO DA UNIÃO	0.000.000	150.000,00		
1718.10.9.1	OUTRAS TRANSFERÊNCIAS DE CONVÊNIO DA UNIÃO-PRINCIPAL	0.01.00	150.000,00		
1718.11.0.0	OUTRAS TRANSFERÊNCIAS DE RECURSOS FUNDO A FUNDO	0.000.000	10.000,00		
1718.11.1.0	TRANSF.DE REC.DO FUNDO PENITENCIÁRIO NACIONAL-FUPEN	0.000.000	10.000,00		
1718.11.1.1	TRANSFERÊNCIA DE RECURSOS DO FUPEN - PRINCIPAL	0.01.00	10.000,00		
1718.12.0.0	TRANSF.DE RECURSOS DO FUNDO NACIONAL DE ASSIST.SOCIAL-FNAS	0.000.000	1.045.000,00		
1718.12.1.0	TRANSF.DE RECURSOS DO FUNDO NACIONAL DE ASSIST.SOCIAL-FNAS	0.000.000	1.045.000,00		
1718.12.1.1	TRANSFERÊNCIAS DE RECURSOS DO FNAS - PRINCIPAL	0.01.00	1.045.000,00		
1718.99.0.0	OUTRAS TRANSFERÊNCIAS DA UNIÃO	0.000.000	30.000,00		
1718.99.1.0	OUTRAS TRANSFERÊNCIAS DA UNIÃO	0.000.000	30.000,00		
1718.99.1.1	OUTRAS TRANSFERÊNCIAS DA UNIÃO-PRINCIPAL	0.01.00	20.000,00		
1718.99.1.1	OUTRAS TRANSFERÊNCIAS DA UNIÃO-PRINCIPAL	0.01.00	10.000,00		
1720.00.0.0	TRANSFERÊNCIAS ESTADOS E DO DF E DE SUAS ENTIDADES	0.000.000		7.305.000,00	
1728.00.0.0	TRANSFERÊNCIAS ESTADOS - ESPECÍFICAS ESTADOS, DF E MUNIC.	0.000.000	7.305.000,00		
1728.01.0.0	PARTICIPAÇÃO NA RECEITA DOS ESTADOS	0.000.000	5.450.000,00		
1728.01.1.0	COTA-PARTE DO ICMS	0.000.000	4.000.000,00		
1728.01.1.1	COTA-PARTE DO ICMS-PRINCIPAL	0.01.00	4.000.000,00		
1728.01.2.0	COTA-PARTE DO IPVA	0.000.000	1.000.000,00		



PREFEITURA MUNICIPAL DE CORTÉS

Rua Coronel José Belarmino, 48 - CNPJ:10273548/0001-69

Anexo 02
Page 4

Orçamento Programa - Exercício de 2021

RECEITAS SEGUNDO AS CATEGORIAS ECONOMICAS

Lei: , Data:

Código	Especificação	F.R.	Desdobramento	SubCategoria Fonte	Categoria Econômica
1728.01.2.1	COTA-PARTE DO IPVA-PRINCIPAL	0.01.00	1.000.000,00		
1728.01.3.0	COTA-PARTE DO IPI - MUNICIPIOS	0.000.000	100.000,00		
1728.01.3.1	COTA-PARTE DO IPI - MUNICIPIOS-PRINCIPAL	0.01.00	100.000,00		
1728.01.4.0	COTA-PARTE CONTRIBUIÇÃO INTERVENÇÃO DOMÍNIO ECONÓMICO	0.000.000	30.000,00		
1728.01.4.1	COTA-PARTE CIDE-PRINCIPAL	0.01.00	30.000,00		
1728.01.5.0	OUTRAS PARTICIPAÇÕES NA RECEITA DOS ESTADOS	0.000.000	20.000,00		
1728.01.5.1	OUTRAS PARTICIPAÇÕES NA RECEITA DOS ESTADOS-PRINCIPAL	0.01.00	20.000,00		
1728.01.9.0	OUTRAS TRANSFERÊNCIAS DOS ESTADOS	0.000.000	300.000,00		
1728.01.9.1	OUTRAS TRANSFERÊNCIAS DOS ESTADOS-PRINCIPAL	0.01.00	300.000,00		
1728.03.0.0	TRANSF.RECURSOS ESTADO PROGRAMAS SAÚDE-FUNDO A FUNDO	0.000.000	300.000,00		
1728.03.1.0	TRANSF.RECURSOS ESTADO PROGRAMAS SAÚDE-FUNDO A FUNDO	0.000.000	300.000,00		
1728.03.1.1	TRANSF.RECUR.ESTADO PROGR.SAÚDE-FUNDO A FUNDO-PRINCIPAL	0.02.00	200.000,00		
1728.03.1.1	TRANSF.RECUR.ESTADO PROGR.SAÚDE-FUNDO A FUNDO-PRINCIPAL	0.02.00	100.000,00		
1728.10.0.0	TRANSFERÊNCIA CONVÊNIO ESTADOS E DF E SUAS ENTIDADES	0.000.000	525.000,00		
1728.10.1.0	TRANSF.CONV.ESTADOS SISTEMA ÚNICO SAÚDE-SUS	0.000.000	95.000,00		
1728.10.1.1	TRANSF.CONV.ESTADOS SISTEMA ÚNICO SAÚDE-SUS-PRINCIPAL	0.02.00	95.000,00		
1728.10.2.0	TRANSFERÊNCIAS CONVÊNIO ESTADOS A PROGRAMA EDUCAÇÃO	0.000.000	100.000,00		
1728.10.2.1	TRANSF.CONV.ESTADOS PROGR.EDUCAÇÃO-PRINCIPAL	0.01.00	100.000,00		
1728.10.9.0	OUTRAS TRANSFERÊNCIAS DE CONVÊNIO DOS ESTADOS	0.000.000	330.000,00		
1728.10.9.1	OUTRAS TRANSFERÊNCIAS DE CONVÊNIO DOS ESTADOS-PRINCIPAL	0.01.00	300.000,00		
1728.10.9.1	OUTRAS TRANSFERÊNCIAS DE CONVÊNIO DOS ESTADOS-PRINCIPAL	0.01.00	30.000,00		
1728.99.0.0	OUTRAS TRANSFERÊNCIAS DOS ESTADOS	0.000.000	1.030.000,00		
1728.99.1.0	OUTRAS TRANSFERÊNCIAS DOS ESTADOS	0.000.000	1.030.000,00		
1728.99.1.1	OUTRAS TRANSFERÊNCIAS DOS ESTADOS-PRINCIPAL	0.01.00	170.000,00		
1728.99.1.1	OUTRAS TRANSFERÊNCIAS DOS ESTADOS-PRINCIPAL	0.01.00	800.000,00		
1728.99.1.1	OUTRAS TRANSFERÊNCIAS DOS ESTADOS-PRINCIPAL	0.01.00	60.000,00		
1750.00.0.0	TRANSFERÊNCIAS DE OUTRAS INSTITUIÇÕES PÚBLICAS	0.000.000		11.935.000,00	
1758.00.0.0	TRANSF.OUTRAS INSTIT.PÚBL.-ESPEC.EST/DF/MUNICIPIOS	0.000.000	11.935.000,00		
1758.01.0.0	TRANSFERÊNCIAS DE RECURSOS DO FUNDEB	0.000.000	11.935.000,00		
1758.01.1.0	TRANSFERÊNCIAS DE RECURSOS DO FUNDEB	0.000.000	11.935.000,00		
1758.01.1.1	TRANSFERÊNCIAS DE RECURSOS DO FUNDEB-PRINCIPAL	0.01.00	11.935.000,00		
1900.00.0.0	OUTRAS RECEITAS CORRENTES	0.000.000		4.355.000,00	
1920.00.0.0	INDENIZAÇÕES, RESTITUIÇÕES E RESSARCIMENTOS	0.000.000		295.000,00	
1928.00.0.0	INDENIZAÇÕES, RESTITUIÇÕES E RESSARCIMENTOS - ESPECÍFICAS PA	0.000.000	295.000,00		
1928.01.0.0	INDENIZAÇÕES- ESPECÍFICAS PARA ESTADOS/DF/MUNICIPIOS	0.000.000	115.000,00		
1928.01.1.0	INDENIZAÇÕES - ESPECÍFICAS PARA ESTADOS/DF/MUNICIPIOS	0.000.000	115.000,00		
1928.01.1.1	INDENIZAÇÕES - ESPECÍFICAS ESTADOS/DF/MUNICIPIOS-PRINCIPAL	0.01.00	100.000,00		
1928.01.1.1	INDENIZAÇÕES - ESPECÍFICAS ESTADOS/DF/MUNICIPIOS-PRINCIPAL	0.01.00	10.000,00		
1928.01.1.1	INDENIZAÇÕES - ESPECÍFICAS ESTADOS/DF/MUNICIPIOS-PRINCIPAL	0.01.00	5.000,00		
1928.02.0.0	RESTITUIÇÕES - ESPECÍFICAS PARA ESTADOS/DF/MUNICIPIOS	0.000.000	180.000,00		
1928.02.1.0	RESTITUIÇÕES RECURSOS RECEBIDOS SUS-ESPEC.EST/DF/MUN.	0.000.000	10.000,00		
1928.02.1.1	RESTIT.RECUR.RECEB.SUS-ESPEC.EST/DF/MUN.-PRINCI PAL	0.01.00	10.000,00		
1928.02.9.0	OUTRAS RESTIT.-ESPEC.ESTADOS/DF/MUNIC.NÃO ESPEC.ANTERIORMENTE	0.000.000	170.000,00		
1928.02.9.1	OUTRAS RESTIT.-ESPEC.EST/DF/MUNIC.NÃO ESPEC.-PRINCIPAL	0.01.00	150.000,00		
1928.02.9.1	OUTRAS RESTIT.-ESPEC.EST/DF/MUNIC.NÃO ESPEC.-PRINCIPAL	0.01.00	5.000,00		
1928.02.9.1	OUTRAS RESTIT.-ESPEC.EST/DF/MUNIC.NÃO ESPEC.-PRINCIPAL	0.01.00	5.000,00		
1928.02.9.1	OUTRAS RESTIT.-ESPEC.EST/DF/MUNIC.NÃO ESPEC.-PRINCIPAL	0.01.00	10.000,00		
1990.00.0.0	DEMAIS RECEITAS CORRENTES	0.000.000		4.060.000,00	
1990.01.0.0	APORTES PERÍOD PARA AMORTIZ.DE DÉFICIT ATUARIAL DO RPPS	0.000.000	3.000.000,00		



PREFEITURA MUNICIPAL DE CORTÊS

Rua Coronel José Belarmino, 48 - CNPJ:10273548/0001-69

Anexo 02
Page 5

Orçamento Programa - Exercício de 2021

RECEITAS SEGUNDO AS CATEGORIAS ECONOMICAS

Lei: , Data:

Código	Especificação	F.R.	Desdobramento	SubCategoria Fonte	Categoria Econômica
1990.01.1.0	APORTES PERIÓD PARA AMORTIZ.DE DÉFICIT ATUARIAL DO RPPS	0.000.000	3.000.000,00		
1990.01.1.1	APORTES PERIÓD. AMORTIZ. DÉFICIT ATUARIAL RPPS-PRINCIPAL	0.01.00	3.000.000,00		
1990.03.0.0	COMPENSAÇÕES FINANCEIRAS ENTRE O REGIME GERAL E OS RPPS	0.000.000	1.000.000,00		
1990.03.1.0	COMPENSAÇÕES FINANCEIRAS ENTRE O REGIME GERAL E OS RPPS	0.000.000	1.000.000,00		
1990.03.1.1	COMPENS.FINANC.ENTRE O RGPS E OS RPPS-PRINCIPAL	0.01.00	1.000.000,00		
1990.99.0.0	OUTRAS RECEITAS	0.000.000	60.000,00		
1990.99.1.0	OUTRAS RECEITAS - PRIMÁRIAS	0.000.000	60.000,00		
1990.99.1.1	OUTRAS RECEITAS - PRIMÁRIAS-PRINCIPAL	0.01.00	50.000,00		
1990.99.1.1	OUTRAS RECEITAS - PRIMÁRIAS-PRINCIPAL	0.01.00	5.000,00		
2000.00.0.0	RECEITAS DE CAPITAL	0.000.000			3.100.000,00
2200.00.0.0	ALIENAÇÃO DE BENS	0.000.000		200.000,00	
2210.00.0.0	ALIENAÇÃO DE BENS MÓVEIS	0.000.000		200.000,00	
2213.00.0.0	ALIENAÇÃO DE BENS MÓVEIS E SEMOVENTES	0.000.000	200.000,00		
2213.00.1.0	ALIENAÇÃO DE BENS MÓVEIS E SEMOVENTES	0.000.000	200.000,00		
2213.00.1.1	ALIENAÇÃO DE BENS MÓVEIS E SEMOVENTES-PRINCIPAL	0.01.00	200.000,00		
2400.00.0.0	TRANSFERÊNCIAS DE CAPITAL	0.000.000		2.900.000,00	
2410.00.0.0	TRANSFERÊNCIAS DA UNIÃO E DE SUAS ENTIDADES	0.000.000		1.550.000,00	
2418.00.0.0	TRANSFERÊNCIAS DA UNIÃO - ESPECÍFICAS DE ESTADOS, DF E MUNIC	0.000.000	1.550.000,00		
2418.03.0.0	TRANSF.REC.- SUS-BLOCO CUSTEIO AÇÕES SERV.PUB. SAÚDE	0.000.000	250.000,00		
2418.03.1.0	TRANSFERÊNCIA DE RECURSOS DO SUS - ATENÇÃO BÁSICA	0.000.000	200.000,00		
2418.03.1.1	TRANSFERÊNCIA DE RECURSOS DO SUS - ATENÇÃO BÁSICA-PRINCIPAL	0.05.00	200.000,00		
2418.03.9.0	TRANSF. REC.SUS-OUTROS Progr.FINANC.FUNDO A FUNDO	0.000.000	50.000,00		
2418.03.9.1	TRANSF.SUS-OUTROS PROGRAMAS-FUNDO A FUNDO-PRINCIPAL	0.05.00	50.000,00		
2418.04.0.0	TRANSF.RECUR.SISTEMA ÚNICO SAÚDE-SUS-BLOCO DE INVESTIMENTO	0.000.000	100.000,00		
2418.04.5.0	TRANSFERÊNCIAS DE RECURSOS DO SISTEMA ÚNICO DE SAÚDE - SUS D	0.000.000	100.000,00		
2418.04.5.1	TRANSF.RECUR.SAÚDE-SUS-GESTÃO SUS-PRINCIPAL	0.05.00	100.000,00		
2418.05.0.0	TRANSFERÊNCIAS DE RECURSOS DESTINADOS A PROGRAMAS DE EDUCAÇÃO	0.000.000	150.000,00		
2418.05.1.0	TRANSFERÊNCIAS RECUR.PROGR.EDUCAÇÃO BÁSICA-CAMINHO DA ESCOLA	0.000.000	150.000,00		
2418.05.1.1	TRANSFERÊNCIAS RECUR.PROGR.EDUCAÇÃO BÁSICA-CAMINHO DA ESCOLA	0.01.00	150.000,00		
2418.10.0.0	TRANSFERÊNCIA DE CONVÊNIO DA UNIÃO E DE SUAS ENTIDADES	0.000.000	850.000,00		
2418.10.1.0	TRANSFERÊNCIAS DE CONVÊNIO DA UNIÃO PARA O SISTEMA ÚNICO DE	0.000.000	200.000,00		
2418.10.1.1	TRANSF.CONV.UNIÃO-SUS-PRINCIPAL	0.05.00	200.000,00		
2418.10.2.0	TRANSFERÊNCIAS DE CONVÊNIO DA UNIÃO DESTINADAS A PROGRAMAS D	0.000.000	250.000,00		
2418.10.2.1	TRANSF.CONV.UNIÃO Progr.EDUCAÇÃO-PRINCIPAL	0.01.00	250.000,00		
2418.10.5.0	TRANSFERÊNCIAS DE CONVÊNIO DA UNIÃO DESTINADAS A PROGRAMAS	0.000.000	150.000,00		
2418.10.5.1	TRANSF.CONV.UNIÃO Progr.SANEAMENTO BÁSICO-PRINCIPAL	0.01.00	150.000,00		
2418.10.6.0	TRANSFERÊNCIAS DE CONVÊNIO DA UNIÃO DESTINADAS A PROGRAMAS	0.000.000	100.000,00		
2418.10.6.1	TRANSF.CONV.UNIÃO Progr.MEIO AMBIENTE-PRINCIPAL	0.01.00	100.000,00		
2418.10.7.0	TRANSF.CONVÊNIO UNIÃO Progr.INFRAESTRUTURA TRANSPORTE	0.000.000	50.000,00		
2418.10.7.1	TRANSF.CONV.UNIÃO Progr.INFRAEST.TRANSP.-PRINCIPAL	0.01.00	50.000,00		
2418.10.9.0	OUTRAS TRANSFERÊNCIAS DE CONVÊNIO DA UNIÃO	0.000.000	100.000,00		
2418.10.9.1	OUTRAS TRANSFERÊNCIAS DE CONVÊNIO DA UNIÃO-PRINCIPAL	0.01.00	100.000,00		
2418.99.0.0	OUTRAS TRANSFERÊNCIAS DA UNIÃO	0.000.000	200.000,00		
2418.99.1.0	OUTRAS TRANSFERÊNCIAS DA UNIÃO	0.000.000	200.000,00		
2418.99.1.1	OUTRAS TRANSFERÊNCIAS DA UNIÃO-PRINCIPAL	0.01.00	200.000,00		
2420.00.0.0	TRANSFERÊNCIAS DOS ESTADOS E DO DISTRITO FEDERAL E DE SUAS E	0.000.000		1.350.000,00	
2428.00.0.0	TRANSFERÊNCIAS DOS ESTADOS, DISTRITO FEDERAL, E DE SUAS ENTI	0.000.000	1.350.000,00		
2428.03.0.0	TRANSFERÊNCIAS DE RECURSOS DO SISTEMA ÚNICO DE SAÚDE - SUS	0.000.000	150.000,00		
2428.03.1.0	TRANSFERÊNCIAS DE RECURSOS DO SISTEMA ÚNICO DE SAÚDE - SUS	0.000.000	150.000,00		



PREFEITURA MUNICIPAL DE CORTÊS
Rua Coronel José Belarmino, 48 - CNPJ:10273548/0001-69

Anexo 02
Page 6

Orçamento Programa - Exercício de 2021
RECEITAS SEGUNDO AS CATEGORIAS ECONOMICAS

Lei: , Data:

Código	Especificação	F.R.	Desdobramento	SubCategoria Fonte	Categoria Econômica
2428.03.1.1	TRANSF.RECUR.SISTEMA ÚNICO DE SAÚDE – SUS-PRINCIPAL	0.02.00	50.000,00		
2428.03.1.1	TRANSF.RECUR.SISTEMA ÚNICO DE SAÚDE – SUS-PRINCIPAL	0.05.00	100.000,00		
2428.05.0.0	TRANSFERÊNCIAS RECURSOS DESTINADOS A PROGRAMAS DE EDUCAÇÃO	0.000.000	50.000,00		
2428.05.1.0	TRANSFERÊNCIAS RECURSOS DESTINADOS A PROGRAMAS DE EDUCAÇÃO	0.000.000	50.000,00		
2428.05.1.1	TRANSF.RECURSOS PROGRAMAS DE EDUCAÇÃO-PRINCIPAL	0.01.00	50.000,00		
2428.10.0.0	TRANSFERÊNCIAS CONVÊNIO ESTADOS/DF/MUNICIPIOS	0.000.000	900.000,00		
2428.10.1.0	TRANSFERÊNCIAS CONVÊNIO ESTADOS SISTEMA ÚNICO SAÚDE-SUS	0.000.000	100.000,00		
2428.10.1.1	TRANSFERÊNCIAS CONVÊNIO ESTADOS SUS-PRINCIPAL	0.02.00	100.000,00		
2428.10.2.0	TRANSFERÊNCIAS CONVÊNIO ESTADOS PROGRAMA EDUCAÇÃO	0.000.000	40.000,00		
2428.10.2.1	TRANSF.CONV.ESTADOS Progr.Educação-PRINCIPAL	0.01.00	40.000,00		
2428.10.5.0	TRANSF.CONVÊNIO ESTADOS PROGRAMA SANEAMENTO BÁSICO	0.000.000	60.000,00		
2428.10.5.1	TRANSF.CONV.ESTADOS Progr.SANEAMENTO BÁSICO-PRINCIPAL	0.01.00	60.000,00		
2428.10.6.0	TRANSF.CONVÊNIO ESTADOS PROGRAMA MEIO AMBIENTE	0.000.000	150.000,00		
2428.10.6.1	TRANSF.CONV.ESTADOS Progr.MEIO AMBIENTE-PRINCIPAL	0.01.00	150.000,00		
2428.10.7.0	TRANSF.CONVÊNIO ESTADOS PROGRAMA INFRAESTRUTURA TRANSPORTE	0.000.000	300.000,00		
2428.10.7.1	TRANSF.CONV.ESTADOS Progr.INFRAEST.TRANSP-PRINCIPAL	0.01.00	300.000,00		
2428.10.9.0	OUTRAS TRANSFERÊNCIAS DE CONVÊNIO DOS ESTADOS	0.000.000	250.000,00		
2428.10.9.1	OUTRAS TRANSFERÊNCIAS DE CONVÊNIO DOS ESTADOS-PRINCIPAL	0.01.00	250.000,00		
2428.99.0.0	OUTRAS TRANSFERÊNCIAS DOS ESTADOS	0.000.000	250.000,00		
2428.99.1.0	OUTRAS TRANSFERÊNCIAS DOS ESTADOS	0.000.000	250.000,00		
2428.99.1.1	OUTRAS TRANSFERÊNCIAS DOS ESTADOS-PRINCIPAL	0.01.00	250.000,00		
9000.00.0.0	(R) DEDUÇÕES DA RECEITA	0.000.000			-4.335.000,00
9500.00.0.0	(R) DEDUÇÕES DO FUNDEB	0.000.000		-4.335.000,00	
9510.00.0.0	(R) DEDUÇÕES DO FUNDEB	0.000.000	-4.335.000,00		
9510.00.0.0	(R) DEDUÇÕES DO FUNDEB	0.000.000		-4.335.000,00	
9510.00.0.0	(R) DEDUÇÕES DO FUNDEB	0.01.00	-4.335.000,00		
Total das Receitas (exceto Intra-Orçamentárias)					56.160.000,00

7000.00.0.0	RECEITAS CORRENTES (INTRA)	0.000.000			1.840.000,00
7200.00.0.0	CONTRIBUIÇÕES (INTRA)	0.000.000		1.840.000,00	
7210.00.0.0	CONTRIBUIÇÕES SOCIAIS (INTRA)	0.000.000		1.840.000,00	
7218.00.0.0	CONTRIBUIÇÕES SOCIAIS ESPECÍFICAS DE EST/	0.000.000	1.840.000,00		
7218.01.0.0	CONTRIB.SERV.CIVIL PLANO SEGUR.SOCIAL CPSE	0.000.000	15.000,00		
7218.01.2.0	CPSS DO SERVIDOR CIVIL INATIVO (INTRA)	0.000.000	15.000,00		
7218.01.2.1	CPSS DO SERVIDOR CIVIL INATIVO - PRINCIPAL	0.01.00	15.000,00		
7218.03.0.0	CPSS PATRONAL - SERVIDOR CIVIL - ESPECÍFIC	0.000.000	1.825.000,00		
7218.03.1.0	CPSS PATRONAL - SERVIDOR CIVIL ATIVO (INTF	0.000.000	1.810.000,00		
7218.03.1.1	CPSS PATRONAL - SERVIDOR CIVIL ATIVO - PRI	0.01.00	10.000,00		
7218.03.1.1	CPSS PATRONAL - SERVIDOR CIVIL ATIVO - PRI	0.01.00	1.790.000,00		
7218.03.1.2	CPSS PATRONAL - SERVIDOR CIVIL ATIVO -MUL	0.01.00	10.000,00		
7218.03.2.0	CPSS PATRONAL - SERVIDOR CIVIL INATIVO (IN	0.000.000	5.000,00		
7218.03.2.2	CPSS PATRONAL-SERVIDOR CIVIL INATIVO-MUL	0.01.00	5.000,00		
7218.03.3.0	CPSS PATRONAL - SERVIDOR CIVIL - PENSIONI:	0.000.000	10.000,00		
7218.03.3.1	CPSS PATRONAL-SERV.CIVIL-PENSION.-PRINCI	0.01.00	5.000,00		
7218.03.3.2	CPSS PATRONAL-SERV.CIVIL-PENSION.-MULTA:	0.01.00	5.000,00		



PREFEITURA MUNICIPAL DE CORTÊS

Rua Coronel José Belarmino, 48 - CNPJ:10273548/0001-69

Orçamento Programa - Exercício de 2021

RECEITAS SEGUNDO AS CATEGORIAS ECONOMICAS

Anexo 02
Page 7

Lei: , Data:

Código	Especificação	F.R.	Desdobramento	SubCategoria Fonte	Categoria Econômica
Total das Receitas (Intra-Orçamentárias)					1.840.000,00

TOTALIZAÇÃO DAS RECEITAS POR CATEGORIA ECONOMICA

RECEITA CORRENTE	54.900.000,00
RECEITA DE CAPITAL	3.100.000,00

Total Geral das Receitas	58.000.000,00
--------------------------	---------------



PREFEITURA MUNICIPAL DE CORTÊS
Rua Coronel José Belarmino, 48 - CNPJ:10273548/0001-69

Orçamento Programa - Exercício de 2021

LEGISLAÇÃO DA RECEITA

(Inc. III, § 1º, Art.2º)

Assinado de forma digital por
JOSE REGINALDO MORAIS DOS
SANTOS:03743152487
Dados: 2020.09.29 15:44:28
-03'00'

Quadro 11

Page 1

Lei: , Data:

Código	Discriminação	Legislacao
1000.00.0.0.00	RECEITAS CORRENTES	
1100.00.0.0.00	IMPOSTOS, TAXAS E CONTRIBUIÇÕES DE MELHORIA	
1110.00.0.0.00	IMPOSTOS	
1113.00.0.0.00	IMPOSTOS SOBRE A RENDA E PROVENTOS DE QUALQUER NATUREZA	
1113.03.0.0.00	IMPOSTO SOBRE A RENDA - RETIDO NA FONTE	
1113.03.1.0.00	IMPOSTO SOBRE A RENDA - RETIDO NA FONTE - TRABALHO	
1113.03.1.1.00	IRRF-TRABALHO-PRINCIPAL	Art.158, I - Constituição Federal
1113.03.4.0.00	IRRF-OUTROS RENDIMENTOS	
1113.03.4.1.00	IRRF-OUTROS RENDIMENTOS-PRINCIPAL	Art.158, I - Constituição Federal
1118.00.0.0.00	IMPOSTOS ESPECÍFICOS DE ESTADOS, DF E MUNICÍPIOS	
1118.01.0.0.00	IMPOSTOS SOBRE O PATRIMÔNIO PARA ESTADOS/DF/MUNICÍPIOS	
1118.01.1.0.00	IMPOSTO SOBRE A PROPRIEDADE PREDIAL E TERRITORIAL URBANA	
1118.01.1.1.00	IPTU-PRINCIPAL	Código Tributário Municipal
1118.01.1.2.00	IPTU-MULTAS JUROS	Código Tributário Municipal
1118.01.1.3.00	IPTU-DIVIDA ATIVA	Código Tributário Municipal
1118.01.1.4.00	IPTU-DIVIDA ATIVA MULTAS JUROS	Código Tributário Municipal
1118.01.4.0.00	IMPOSTO TRANSMISSÃO "INTER VIVOS" BENS IMÓV.DIR.REAL IMOVEIS	
1118.01.4.1.00	ITBI-PRINCIPAL	Art.158, II - Constituição Federal
1118.01.4.2.00	ITBI-MULTAS JUROS	Código Tributário Municipal
1118.01.4.3.00	ITBI-DIVIDA ATIVA	Código Tributário Municipal
1118.01.4.4.00	ITBI-DIVIDA ATIVA MULTAS JUROS	Código Tributário Municipal
1118.02.0.0.00	IMPOSTOS PRODUÇÃO, CIRCULAÇÃO MERCADORIAS E SERVIÇO	
1118.02.3.0.00	IMPOSTO SOBRE SERVIÇOS DE QUALQUER NATUREZA	
1118.02.3.1.00	ISS-PRINCIPAL	
1118.02.3.1.01	IMPOSTO SOBRE SERVIÇOS DE QUALQUER NATUREZA - PRINCIPAL	Código Tributário Municipal
1118.02.3.1.05	SIMPLES NACIONAL	Constituição Federal
1118.02.3.2.00	ISS-MULTAS JUROS	Código Tributário Municipal



PREFEITURA MUNICIPAL DE CORTÊS
Rua Coronel José Belarmino, 48 - CNPJ:10273548/0001-69

Orçamento Programa - Exercício de 2021

LEGISLAÇÃO DA RECEITA

(Inc. III, § 1º, Art.2º)

Assinado de forma digital por
JOSE REGINALDO MORAIS DOS
SANTOS:03743152487
Dados: 2020.09.29 15:44:28
-03'00'

Quadro 11

Page 2

Lei: , Data:

Código	Discriminação	Legislacao
1118.02.3.3.00	ISS-DIVIDA ATIVA	Código Tributário Municipal
1118.02.3.4.00	ISS-DIVIDA ATIVA MULTAS JUROS	Código Tributário Municipal
1120.00.0.0.00	TAXAS	
1122.00.0.0.00	TAXAS PELA PRESTAÇÃO DE SERVIÇOS	
1122.01.0.0.00	TAXAS PELA PRESTAÇÃO DE SERVIÇOS	
1122.01.1.0.00	TAXAS PELA PRESTAÇÃO DE SERVIÇOS	
1122.01.1.2.00	TAXAS PELA PRESTAÇÃO DE SERVIÇOS-MULTAS E JUROS	Código Tributário Municipal
1122.01.1.3.00	TAXAS PELA PRESTAÇÃO DE SERVIÇOS-DÍVIDA ATIVA	Código Tributário Municipal
1128.00.0.0.00	TAXAS - ESPECÍFICAS DE ESTADOS, DF E MUNICÍPIOS	
1128.01.0.0.00	TAXAS DE INSPEÇÃO, CONTROLE E FISCALIZAÇÃO	
1128.01.1.0.00	TAXA DE FISCALIZAÇÃO DE VIGILÂNCIA SANITÁRIA	
1128.01.1.1.00	TAXA FISCAL.VIG.SANITÁRIA-PRINCIPAL	Código Tributário Municipal
1128.01.9.0.00	TAXAS DE INSPEÇÃO, CONTROLE E FISCALIZAÇÃO - OUTRAS	
1128.01.9.1.00	TAXAS INSP.CONTR.FISC.-OUTRAS-PRINCIPAL	
1128.01.9.1.01	TAXAS DE LICENCIAMENTO DE ESTABELECIMENTO	Código Tributário Municipal
1128.01.9.1.02	TAXAS DE APEENÇÃO DE DEPÓSITO	Código Tributário Municipal
1128.01.9.1.03	TAXAS DE LICENÇA PARA EXECURÇÃO DE OBRAS	Código Tributário Municipal
1128.01.9.1.04	TAXAS DE UTILIZAÇÃO DE ÁREA DE DOMÍNIO PÚBLICO	Código Tributário Municipal
1128.01.9.1.05	TAXAS DE APREENÇÃO, DEPÓSITO OU LIBERAÇÃO DE ANIMAIS	Código Tributário Municipal
1128.01.9.1.06	TAXAS DE CEMITÉIRO	Código Tributário Municipal
1128.01.9.1.07	TAXAS DE APROVAÇÃO DE PROJETO DE CONSTRUÇÃO CIVIL	Código Tributário Municipal
1128.01.9.1.08	OUTRAS TAXAS PELO EXERCÍCIO DO PODER DE POLÍCIA	Código Tributário Municipal
1128.01.9.1.09	SERVIÇOS DE ARRECADAÇÃO DE ÁGUA	Código Tributário Municipal
1128.01.9.1.10	TAXAS DE RELIGAÇÃO DE ÁGUA	Código Tributário Municipal
1128.01.9.1.11	TAXAS DE LICENCIAMENTO DE TRANSPORTES ALTERNATIVOS	Código Tributário Municipal
1128.01.9.1.99	OUTRAS TAXAS DE INSPEÇÃO, CONTROLE E FISCALIZAÇÃO	Código Tributário Municipal



PREFEITURA MUNICIPAL DE CORTÉS
Rua Coronel José Belarmino, 48 - CNPJ:10273548/0001-69

Orçamento Programa - Exercício de 2021

LEGISLAÇÃO DA RECEITA

(Inc. III, § 1º, Art.2º)

Assinado de forma digital por
JOSE REGINALDO MORAIS DOS
SANTOS:03743152487
Dados: 2020.09.29 15:44:28
-03'00'

Quadro 11

Page 3

Lei: , Data:

Codigo	Discriminação	Legislacao
1130.00.0.0.00	CONTRIBUIÇÃO DE MELHORIA	
1138.00.0.0.00	CONTRIBUIÇÃO DE MELHORIA - ESPECÍFICA DE ESTADOS, DF E MUNIC	
1138.99.0.0.00	OUTRAS CONTRIBUIÇÕES DE MELHORIA	
1138.99.1.0.00	OUTRAS CONTRIBUIÇÕES DE MELHORIA	
1138.99.1.1.00	OUTRAS CONTRIBUIÇÕES DE MELHORIA-PRINCIPAL	Legislação Especifica
1200.00.0.0.00	CONTRIBUIÇÕES	
1210.00.0.0.00	CONTRIBUIÇÕES SOCIAIS	
1218.00.0.0.00	CONTRIBUIÇÕES SOCIAIS ESPECÍFICAS DE ESTADOS, DF E MUNICÍPIO	
1218.01.0.0.00	CONTRIB.SERV.CIVIL PLANO SEGURIDADE SOCIAL-EST/DF/MUNIC.	
1218.01.1.0.00	CPSS DO SERVIDOR CIVIL ATIVO	
1218.01.1.1.00	CPSS DO SERVIDOR CIVIL ATIVO - PRINCIPAL	
1218.01.1.1.01	CONTRIBUIÇÃO SERVIDOR ATIVO- PM	Legislação Especifica
1218.01.1.1.02	CONTRIBUIÇÃO SERVIDOR ATIVO- FMS	Legislação Especifica
1218.01.1.1.03	CONTRIBUIÇÃO SERVIDOR ATIVO- FMAS	Legislação Especifica
1218.01.1.1.04	CONTRIBUIÇÃO SERVIDOR ATIVO- CÂMARA	Legislação Especifica
1218.01.1.1.05	CONTRIBUIÇÃO SERVIDOR ATIVO- RPPS	Legislação Especifica
1218.01.1.1.06	CONTRIBUIÇÃO SERVIDOR ATIVO -PM	Legislação Especifica
1218.01.1.1.07	CONTRIBUIÇÃO SERVIDOR ATIVO -FMS	Legislação Especifica
1218.01.1.1.08	CONTRIBUIÇÃO SERVIDOR ATIVO- FUNDEB	Legislação Especifica
1218.01.1.1.09	CONTRIBUIÇÃO SERVIDOR ATIVO -FMAS	Legislação Especifica
1218.01.1.1.10	CONTRIBUIÇÃO SERVIDOR ATIVO - CÂMARA	Legislação Especifica
1218.01.1.1.11	CONTRIBUIÇÃO SERVIDOR ATIVO - FUNDEB	Legislação Especifica
1218.01.1.2.00	CPSS DO SERVIDOR CIVIL ATIVO - MULTAS E JUROS DE MORA	
1218.01.1.2.01	CONTRIBUIÇÃO SERVIDOR ATIVO- MULTAS E JUROS	Legislação Especifica
1218.01.1.2.02	CONTRIBUIÇÃO SERVIDOR ATIVO MULTAS E JUROS	Legislação Especifica
1218.01.2.0.00	CPSS DO SERVIDOR CIVIL INATIVO	



PREFEITURA MUNICIPAL DE CORTÊS
Rua Coronel José Belarmino, 48 - CNPJ:10273548/0001-69

Orçamento Programa - Exercício de 2021

LEGISLAÇÃO DA RECEITA

(Inc. III, § 1º, Art.2º)

Assinado de forma digital por
JOSE REGINALDO MORAIS DOS
SANTOS:03743152487
Dados: 2020.09.29 15:44:28
-03'00'

Quadro 11

Page 4

Lei: , Data:

Codigo	Discriminação	Legislacao
1218.01.2.1.00	CPSSS DO SERVIDOR CIVIL INATIVO - PRINCIPAL	
1218.01.2.1.01	CONTRIBUIÇÃO SERVIDOR INATIVO	Legislação Específica
1218.01.3.0.00	CPSSS DO SERVIDOR CIVIL - PENSIONISTAS	
1218.01.3.1.00	CPSSS DO SERVIDOR CIVIL - PENSIONISTAS - PRINCIPAL	
1218.01.3.1.01	CONTRIBUIÇÃO SERVIDOR PENSIONISTA	Legislação Específica
1240.00.0.0.00	CONTRIBUIÇÃO PARA O CUSTEIO DO SERVIÇO DE ILUMINAÇÃO PÚBLICA	
1240.00.1.0.00	CONTRIBUIÇÃO PARA O CUSTEIO DO SERVIÇO DE ILUMINAÇÃO PÚBLICA	
1240.00.1.1.00	CONTRIBUIÇÃO CUSTEIO SERVIÇO ILUMINAÇÃO PÚBLICA-PRINCIPAL	Legislação Específica
1300.00.0.0.00	RECEITA PATRIMONIAL	
1310.00.0.0.00	EXPLORAÇÃO DO PATRIMÔNIO IMOBILIÁRIO DO ESTADO	
1310.02.0.0.00	CONCESSÃO, PERM. AUTORIZ. CESSÃO DIR. USO BENS INOV. PÚBLICOS	
1310.02.1.0.00	CONCESSÃO, PERM. AUTORIZ. CESSÃO DIR. USO BENS INOV. PÚBLICOS	
1310.02.1.1.00	CONCES, PERM. AUT. CESSÃO DIR. USO BENS IMOV. PÚBL. - PRINCIPAL	Legislação Específica
1320.00.0.0.00	VALORES MOBILIÁRIOS	
1321.00.0.0.00	JUROS E CORREÇÕES MONETÁRIAS	
1321.00.1.0.00	REMUNERAÇÃO DE DEPÓSITOS BANCÁRIOS	
1321.00.1.1.00	REMUNERAÇÃO DE DEPÓSITOS BANCÁRIOS-PRINCIPAL	
1321.00.1.1.01	REMUNERAÇÃO DE DEPÓSITOS BANCÁRIOS - FMS	Art. 164 § 3º da CF/88 e Art.11§ 1º da Lei 4.320/64
1321.00.1.1.02	REMUNERAÇÃO DE DEPÓSITOS BANCÁRIOS - FMAS	Art. 164 § 3º da CF/88 e Art.11§ 1º da Lei 4.320/64
1321.00.1.1.03	REMUNERAÇÃO DE DEPÓSITOS BANCÁRIOS - PM	Art. 164 § 3º da CF/88 e Art.11§ 1º da Lei 4.320/64
1321.00.1.1.04	REMUNERAÇÃO DE DEPÓSITOS BANCÁRIOS - FUNDEB	Art. 164 § 3º da CF/88 e Art.11§ 1º da Lei 4.320/64
1321.00.1.1.05	REMUNERAÇÃO DE DEPÓSITOS BANCÁRIOS - FNDE	Art. 164 § 3º da CF/88 e Art.11§ 1º da Lei 4.320/64
1321.00.4.0.00	REMUNERAÇÃO DOS RECURSOS DO REGIME PRÓPRIO DE PREVIDÊNCIA SO	
1321.00.4.1.00	REMUNERAÇÃO RECURSOS RPPS-PRINCIPAL	Art. 164 § 3º da CF/88 e Art.11§ 1º da Lei 4.320/64
1321.00.4.1.02	REMUNERAÇÃO RECURSOS DO RPPS - PLANO PREVIDENCIARIO	Art. 164 § 3º da CF/88 e Art.11§ 1º da Lei 4.320/64
1329.00.0.0.00	OUTROS VALORES MOBILIÁRIOS	
1329.00.1.0.00	OUTROS VALORES MOBILIÁRIOS	
1329.00.1.1.00	OUTROS VALORES MOBILIÁRIOS-PRINCIPAL	Art. 164 § 3º da CF/88 e Art.11§ 1º da Lei 4.320/64



PREFEITURA MUNICIPAL DE CORTÊS
Rua Coronel José Belarmino, 48 - CNPJ:10273548/0001-69

Orçamento Programa - Exercício de 2021

LEGISLAÇÃO DA RECEITA

(Inc. III, § 1º, Art.2º)

Assinado de forma digital por
JOSE REGINALDO MORAIS DOS
SANTOS:03743152487
Dados: 2020.09.29 15:44:28
-03'00'

Quadro 11

Page 5

Lei: , Data:

Código	Discriminação	Legislacao
1600.00.0.0.00	RECEITA DE SERVIÇOS	
1690.00.0.0.00	OUTROS SERVIÇOS	
1690.99.0.0.00	OUTROS SERVIÇOS	
1690.99.1.0.00	OUTROS SERVIÇOS	
1690.99.1.1.00	OUTROS SERVIÇOS-PRINCIPAL	Art. 164 § 3º da CF/88 e Art.11§ 1º da Lei 4.320/64
1700.00.0.0.00	TRANSFERÊNCIAS CORRENTES	
1710.00.0.0.00	TRANSFERÊNCIAS DA UNIÃO E DE SUAS ENTIDADES	
1718.00.0.0.00	TRANSFERÊNCIAS UNIÃO - ESPECÍF. ESTADOS, DF E MUNICIPIOS	
1718.01.0.0.00	PARTICIPAÇÃO NA RECEITA DA UNIÃO	
1718.01.2.0.00	COTA-PARTE DO FUNDO PARTICIPAÇÃO MUNICIPIOS-COTA MENSAL	
1718.01.2.1.00	COTA-PARTE DO FPM - COTA MENSAL - PRINCIPAL	Art. 159 I , b, da Constituição Federal
1718.01.5.0.00	COTA-PARTE DO IMPOSTO SOBRE A PROPRIEDADE TERRITORIAL RURAL	
1718.01.5.1.00	COTA-PARTE DO IMPOSTO-PROPRIED.TERRIT.RURAL-PRINCIPAL	Art. 159 I , b, da Constituição Federal
1718.02.0.0.00	TRANSF.COMPENS.FINANC. PELA EXPLORAÇ. DE REC.NATURAIS	
1718.02.6.0.00	COTA-PARTE DO FUNDO ESPECIAL DO PETRÓLEO – FEP	
1718.02.6.1.00	COTA-PARTE DO FUNDO ESPECIAL DO PETRÓLEO – FEP-PRINCIPAL	Lei Federal 7990/89
1718.02.9.0.00	OUTRAS TRANSF. COMPENS.FINANC.EXPLOR.REC NATURAIS	
1718.02.9.1.00	OUTRAS TRANSF.COMPENS FINANC.RECURS. NATURAIS- PRINCIPAL	Legislação Específica
1718.03.0.0.00	TRANSF.RECURS.SUS-FUNDO A FUNDO-CUSTEIO SERV.PUB.SAUDE	
1718.03.1.0.00	TRANSFERÊNCIA DE RECURSOS DO SUS – ATENÇÃO BÁSICA	
1718.03.1.1.00	TRANSFERÊNCIA DE RECURSOS DO SUS – ATENÇÃO BÁSICA-PRINCIPAL	
1718.03.1.1.01	INCENTIVO PARA AÇÕES ESTRATÉGICAS	Leis Federais 8080/90 e 8142/90 e Decreto 1232/94
1718.03.1.1.02	INCREMENTO FINANC. DA APS - FATOR COMPENSATÓRIO DE TRANSIÇÃO	Leis Federais 8080/90 e 8142/90 e Decreto 1232/94
1718.03.1.1.03	PROGRAMA AGENTES COMUNITÁRIOS DE SAÚDE - PACS	Leis Federais 8080/90 e 8142/90 e Decreto 1232/94
1718.03.1.1.04	PROGRAMA SAÚDE BUCAL	Leis Federais 8080/90 e 8142/90 e Decreto 1232/94
1718.03.1.1.05	TRANSFERÊNCIA FUNDO ESTADUAL DE SAÚDE	Leis Federais 8080/90 e 8142/90 e Decreto 1232/94
1718.03.1.1.06	APOIO A MANUTENÇÃO DOS POLO DE ACADEMIA DE SAÚDE	Leis Federais 8080/90 e 8142/90 e Decreto 1232/94



PREFEITURA MUNICIPAL DE CORTÊS
Rua Coronel José Belarmino, 48 - CNPJ:10273548/0001-69

Orçamento Programa - Exercício de 2021

LEGISLAÇÃO DA RECEITA

(Inc. III, § 1º, Art.2º)

Assinado de forma digital por
JOSE REGINALDO MORAIS DOS
SANTOS:03743152487
Dados: 2020.09.29 15:44:28
-03'00'

Quadro 11

Page 6

Lei: , Data:

Codigo	Discriminação	Legislacao
1718.03.1.1.12	INCREMENTO TEMPORÁRIO DOS SERVIÇOS DE ATENÇÃO BÁSICA EM SAUD	Leis Federais 8080/90 e 8142/90 e Decreto 1232/94
1718.03.2.0.00	TRANSF.SUS – ATENÇÃO MÉDIA/ALTA COMPLEX.AMB E HOSPITALAR	
1718.03.2.1.00	SUS–ATENÇÃO MÉDIA E ALTA COMPLEX. AMB E HOSPIT- PRINCIPAL	
1718.03.2.1.01	ATENÇÃO A SAÚDE DA POPULAÇÃO PARA PROCEDIMENTOS DO MAC	Leis Federais 8080/90 e 8142/90 e Decreto 1232/94
1718.03.2.1.02	SAMU	Leis Federais 8080/90 e 8142/90 e Decreto 1232/94
1718.03.2.1.03	FAEC - CIRUGIAS SELETIVAS	Leis Federais 8080/90 e 8142/90 e Decreto 1232/94
1718.03.2.1.04	INCREMENTO TEMPORÁRIO CUSTEIO DE ASSIST. HOSPITALAR E AMBULA	Leis Federais 8080/90 e 8142/90 e Decreto 1232/94
1718.03.3.0.00	TRANSFERÊNCIA DE RECURSOS DO SUS – VIGILÂNCIA EM SAÚDE	
1718.03.3.1.00	TRANSF.SUS – VIGILÂNCIA EM SAÚDE - PRINCIPAL	
1718.03.3.1.01	INCENTIVO FINANCEIRO AÇÕES DA VIGILÂNCIA SANITÁRIA	Leis Federais 8080/90 e 8142/90 e Decreto 1232/94
1718.03.3.1.02	ASSISTÊNCIA FINANCEIRA PARA AGENTES DE ENDEMIAS	Leis Federais 8080/90 e 8142/90 e Decreto 1232/94
1718.03.4.0.00	TRANSFERÊNCIA DE RECURSOS DO SUS – ASSISTÊNCIA FARMACÊUTICA	
1718.03.4.1.00	TRANSF.DE RECURSOS SUS – ASSIST.FARMACÊUTICA- PRINCIPAL	
1718.03.4.1.01	PROMOÇÃO DE ASSISTÊNCIA FARMACEUTICA E INSUMOS	Leis Federais 8080/90 e 8142/90 e Decreto 1232/94
1718.03.9.0.00	TRANSF.DE RECURSOS DO SUS – OUT. PROG.FINANC. FUNDO A FUNDO	
1718.03.9.1.00	TRANSF.DO SUS – OUT.PROGRAMAS FINANC.FUNDO/FUNDO- PRINCIPAL	
1718.03.9.1.01	ENFRENTAMENTO DA EMERGÊNCIA - COVID 19 - FUNDO A FUNDO	Legislação Específica
1718.04.0.0.00	TRANSF.SUS- BLOCO INV.REDE SERV.PUB.DE SAÚDE	
1718.04.1.0.00	TRANSF.REC.DO SUS DESTINADO À ATENÇÃO BÁSICA	
1718.04.1.1.00	TRANSFERÊNCIAS DO SUS - ATENÇÃO BÁSICA - PRINCIPAL	
1718.04.1.1.01	TRANSFERÊNCIAS DE RECURSOS DO SISTEMA ÚNICO DE SAÚDE – SUS D	Leis Federais 8080/90 e 8142/90 e Decreto 1232/94
1718.05.0.0.00	TRANSFER.DE RECURSOS DO FUNDO NAC. DESENV.EDUCAÇÃO FNDE	
1718.05.1.0.00	TRANSFERÊNCIAS DO SALÁRIO-EDUCAÇÃO	
1718.05.1.1.00	TRANSFERÊNCIAS DO SALÁRIO-EDUCAÇÃO-PRINCIPAL	Leis Federaise nº 9.766/98 e nº 10.832/03.
1718.05.2.0.00	TRANSF. DIRETAS-FNDE REF. PROG.DINHEIRO DIRETO NA ESC-PDDE	
1718.05.2.1.00	TRANSF.DIRETAS DO FNDE- PROGRAMA PDDE- PRINCIPAL	Legislação Específica
1718.05.3.0.00	TRANSF.DIRETAS DO FNDE REF.PROG.NAC. ALIM. ESCOLAR-PNAE	
1718.05.3.1.00	TRANSF. DIRETAS DO FNDE - PROGRAMA PNAE - PRINCIPAL	



PREFEITURA MUNICIPAL DE CORTÊS
Rua Coronel José Belarmino, 48 - CNPJ:10273548/0001-69

Orçamento Programa - Exercício de 2021

LEGISLAÇÃO DA RECEITA

(Inc. III, § 1º, Art.2º)

Assinado de forma digital por
JOSE REGINALDO MORAIS DOS
SANTOS:03743152487
Dados: 2020.09.29 15:44:28
-03'00'

Quadro 11

Page 7

Lei: , Data:

Código	Discriminação	Legislacao
1718.05.3.1.01	PNAE- ALIMETAÇÃO ESCOLAR - CRECHE	Lei Federal 9533/97 e Medida Provisória 2178-36/01.
1718.05.3.1.02	PNAE- ALIMETAÇÃO ESCOLAR - ENSINO MÉDIO	Lei Federal 9533/97 e Medida Provisória 2178-36/01.
1718.05.3.1.03	PNAE- ALIMETAÇÃO ESCOLAR - PRÉ - ESCOLAR	Lei Federal 9533/97 e Medida Provisória 2178-36/01.
1718.05.3.1.04	PNAE- ALIMETAÇÃO ESCOLAR - EJA	Lei Federal 9533/97 e Medida Provisória 2178-36/01.
1718.05.3.1.05	PNAE- ALIMETAÇÃO ESCOLAR - ENSINO FUNDAMENTAL	Lei Federal 9533/97 e Medida Provisória 2178-36/01.
1718.05.3.1.06	PNAE- ALIMETAÇÃO ESCOLAR -MAIS EDUCAÇÃO	Lei Federal 9533/97 e Medida Provisória 2178-36/01.
1718.05.4.0.00	TRANSFER.FNDE REF.AO PROG.NAC.APOIO TRANSP.ESCOLAR-PNATE	
1718.05.4.1.00	TRANSF. DIRETAS DO FNDE - PROGRAMA PNATE - PRINCIPAL	
1718.05.4.1.01	PNATE - ENSINO MÉDIO	Legislação Específica
1718.05.4.1.02	PNATE - EDUCAÇÃO INFANTIL	Legislação Específica
1718.05.4.1.03	PNATE - EDUCAÇÃO FUNDAMENTAL	Legislação Específica
1718.05.9.0.00	OUTRAS TRANSF.DIRETAS FUNDO NAC.DESENV.EDUC.FNDE	
1718.05.9.1.00	OUTRAS TRANSF.DIRETAS FUNDO NAC.DESENV.FNDE-PRINCIPAL	Legislação Específica
1718.05.9.1.00	OUTRAS TRANSF.DIRETAS FUNDO NAC.DESENV.FNDE-PRINCIPAL	Legislação Específica
1718.05.9.1.01	PROGRAMA BRASIL ALFABETIZADO - PBA	Legislação Específica
1718.05.9.1.02	PROGRAMA DE APOIO SISITEMA ENSINO P/ATENDIMENTO	Legislação Específica
1718.06.0.0.00	TRANSFERÊNCIA FINANCEIRA ICMS – DESONERAÇÃO – L.C. Nº 87/96	
1718.06.1.0.00	TRANSFERÊNCIA FINANCEIRA ICMS – DESONERAÇÃO – L.C. Nº 87/96	
1718.06.1.1.00	TRANSF.FINANC.ICMS-DESON-L.C. Nº 87/96-PRINCIPAL	Legislação Específica
1718.09.0.0.00	TRANSF.RECUR.COMPLEM.UNIÃO FUNDEB	
1718.09.1.0.00	TRANSF.RECUR.COMPLEM.UNIÃO FUNDEB	
1718.09.1.1.00	TRANSF.RECUR.COMPLEM.UNIÃO FUNDEB-PRINCIPAL	Leis Federais nº 9.424/96 e nº 11.494/07
1718.10.0.0.00	TRANSFERÊNCIAS DE CONVÊNIO DA UNIÃO E DE SUAS ENTIDADES	
1718.10.2.0.00	TRANSF.DE CONV.DA UNIÃO DESTINADOS A PROG EDUCAÇÃO	
1718.10.2.1.00	TRANSF.CONV.UNIÃO EDUCAÇÃO-PRINCIPAL	Leis Federais nº 9.424/96 e nº 11.494/07



PREFEITURA MUNICIPAL DE CORTÊS
Rua Coronel José Belarmino, 48 - CNPJ:10273548/0001-69

Orçamento Programa - Exercício de 2021

LEGISLAÇÃO DA RECEITA

(Inc. III, § 1º, Art.2º)

Assinado de forma digital por
JOSE REGINALDO MORAIS DOS
SANTOS:03743152487
Dados: 2020.09.29 15:44:28
-03'00'

Quadro 11

Page 8

Lei: , Data:

Codigo	Discriminação	Legislacao
1718.10.5.0.00	TRANSFERÊNCIAS DE CONVÊNIO DA UNIÃO DESTINADAS A PROGRAMAS	
1718.10.5.1.00	TRANSF.CONV.UNIÃO Progr.SANEAMENTO BÁSICO-PRINCIPAL	Art. 116, Lei Federal nº 8.666/93
1718.10.9.0.00	OUTRAS TRANSFERÊNCIAS DE CONVÊNIO DA UNIÃO	
1718.10.9.1.00	OUTRAS TRANSFERÊNCIAS DE CONVÊNIO DA UNIÃO-PRINCIPAL	Art. 116, Lei Federal nº 8.666/93
1718.11.0.0.00	OUTRAS TRANSFERÊNCIAS DE RECURSOS FUNDO A FUNDO	
1718.11.1.0.00	TRANSF.DE REC.DO FUNDO PENITENCIÁRIO NACIONAL-FUPEN	
1718.11.1.1.01	OUTRAS TRANSFERÊNCIAS PARA SEGURANÇA PÚBLICA	Legislação Especifica
1718.12.0.0.00	TRANSF.DE RECURSOS DO FUNDO NACIONAL DE ASSIST.SOCIAL-FNAS	
1718.12.1.0.00	TRANSF.DE RECURSOS DO FUNDO NACIONAL DE ASSIST.SOCIAL-FNAS	
1718.12.1.1.00	TRANSFERÊNCIAS DE RECURSOS DO FNAS - PRINCIPAL	
1718.12.1.1.01	PISO FIXO DE MÉDIA COMPLEXIDADE - PAEFI/CREAS	Lei Federal nº 8742/93
1718.12.1.1.02	SERVIÇO DE CONVIVÊNCIA E FORTALECIMENTO DE VINCULO	Lei Federal nº 8742/93
1718.12.1.1.03	PISO BÁSICO FIXO - CRAS	Lei Federal nº 8742/93
1718.12.1.1.04	INDICE DE GESTÃO DESCENTRALIZADA DO SUAS-IGD/SUAS	Lei Federal nº 8742/93
1718.12.1.1.05	INDICE DE GESTÃO DESCENTRALIZADA DO BOLSA FAMÍLIA	Lei Federal nº 8742/93
1718.12.1.1.06	PROG.AÇÕES ESTRATÉGICAS DE ERRADICAÇÃO DO TRABALHO	Lei Federal nº 8742/93
1718.12.1.1.07	PROG.PRIMEIRA INFÂNCIA NO SUAS -CRIANÇA FELIZ	Lei Federal nº 8742/93
1718.12.1.1.08	BENEFÍCIOS EVENTUAIS - FNAS	Lei Federal nº 8742/93
1718.12.1.1.09	COVID EPI	Legislação Especifica
1718.12.1.1.99	OUTRAS TRANSFERÊNCIAS DE RECURSOS DO FNAS	Lei Federal nº 8742/93
1718.99.0.0.00	OUTRAS TRANSFERÊNCIAS DA UNIÃO	
1718.99.1.0.00	OUTRAS TRANSFERÊNCIAS DA UNIÃO	
1718.99.1.1.00	OUTRAS TRANSFERÊNCIAS DA UNIÃO-PRINCIPAL	Art. 116, Lei Federal nº 8.666/93
1718.99.1.1.01	APOIO FINANCEIRO AO MUNICÍPIO - AFM	Legislação Especifica
1720.00.0.0.00	TRANSFERÊNCIAS ESTADOS E DO DF E DE SUAS ENTIDADES	
1728.00.0.0.00	TRANSFERÊNCIAS ESTADOS - ESPECÍFICAS ESTADOS, DF E MUNIC. PARTICIPAÇÃO NA RECEITA DOS ESTADOS	



PREFEITURA MUNICIPAL DE CORTÊS
Rua Coronel José Belarmino, 48 - CNPJ:10273548/0001-69

Orçamento Programa - Exercício de 2021

LEGISLAÇÃO DA RECEITA

(Inc. III, § 1º, Art.2º)

Assinado de forma digital por
JOSE REGINALDO MORAIS DOS
SANTOS:03743152487
Dados: 2020.09.29 15:44:28
-03'00'

Quadro 11

Page 9

Lei: , Data:

Codigo	Discriminação	Legislacao
1728.01.0.0.00		
1728.01.1.0.00	COTA-PARTE DO ICMS	
1728.01.1.1.00	COTA-PARTE DO ICMS-PRINCIPAL	Art. 158, IV- Constituição Federal
1728.01.2.0.00	COTA-PARTE DO IPVA	
1728.01.2.1.00	COTA-PARTE DO IPVA-PRINCIPAL	Art. 158, III- Constituição Federal
1728.01.3.0.00	COTA-PARTE DO IPI - MUNICÍPIOS	
1728.01.3.1.00	COTA-PARTE DO IPI - MUNICÍPIOS-PRINCIPAL	Lei Complementar Federal nº 61/89, Lei Federal 8.016/90 e CF.
1728.01.4.0.00	COTA-PARTE CONTRIBUIÇÃO INTERVENÇÃO DOMÍNIO ECONÔMICO	
1728.01.4.1.00	COTA-PARTE CIDE-PRINCIPAL	Legislação Especifica
1728.01.5.0.00	OUTRAS PARTICIPAÇÕES NA RECEITA DOS ESTADOS	
1728.01.5.1.00	OUTRAS PARTICIPAÇÕES NA RECEITA DOS ESTADOS-PRINCIPAL	Legislação Especifica
1728.01.9.0.00	OUTRAS TRANSFERÊNCIAS DOS ESTADOS	
1728.01.9.1.00	OUTRAS TRANSFERÊNCIAS DOS ESTADOS-PRINCIPAL	Legislação Especifica
1728.03.0.0.00	TRANSF.RECURSOS ESTADO PROGRAMAS SAÚDE-FUNDO A FUNDO	
1728.03.1.0.00	TRANSF.RECURSOS ESTADO PROGRAMAS SAÚDE-FUNDO A FUNDO	
1728.03.1.1.00	TRANSF.RECUR.ESTADO PROGR.SAÚDE-FUNDO A FUNDO-PRINCIPAL	
1728.03.1.1.01	TRANSF.REC.EST.PROG.SAÚDE FUNDO A FUNDO	Legislação Especifica
1728.03.1.1.02	ENFRENTAMENTO DA EMERGÊNCIA - COVID 19 - ESTADO	Lagislação Especifica
1728.10.0.0.00	TRANSFERÊNCIA CONVÊNIO ESTADOS E DF E SUAS ENTIDADES	
1728.10.1.0.00	TRANSF.CONV.ESTADOS SISTEMA ÚNICO SAÚDE-SUS	
1728.10.1.1.00	TRANSF.CONV.ESTADOS SISTEMA ÚNICO SAÚDE-SUS-PRINCIPAL	
1728.10.1.1.01	TRANSF.CONVÊNIO DOS ESTADOS PARA O SUS	Legislação Especifica
1728.10.2.0.00	TRANSFERÊNCIAS CONVÊNIO ESTADOS A PROGRAMA EDUCAÇÃO	
1728.10.2.1.00	TRANSF.CONV.ESTADOS PROGR.EDUCAÇÃO-PRINCIPAL	
1728.10.2.1.01	PROGRAMA CAMINHO DA ESCOLA	Legislação Especifica
1728.10.9.0.00	OUTRAS TRANSFERÊNCIAS DE CONVÊNIO DOS ESTADOS	
1728.10.9.1.00	OUTRAS TRANSFERÊNCIAS DE CONVÊNIO DOS ESTADOS-PRINCIPAL	
1728.10.9.1.03	OUTRAS TRANSFERÊNCIAS DE CONVÊNIO DOS ESTADOS - PRINCIPAL	Legislação Especifica



PREFEITURA MUNICIPAL DE CORTÊS

Rua Coronel José Belarmino, 48 - CNPJ:10273548/0001-69

Orçamento Programa - Exercício de 2021

LEGISLAÇÃO DA RECEITA

(Inc. III, § 1º, Art.2º)

Assinado de forma digital por
JOSE REGINALDO MORAIS DOS
SANTOS:03743152487
Dados: 2020.09.29 15:44:28
-03'00'

Quadro 11

Page 10

Lei: , Data:

Código	Discriminação	Legislacao
1728.10.9.1.03	OUTRAS TRANSFERÊNCIAS DE CONVÊNIO DOS ESTADOS - PRINCIPAL	Legislação Especifica
1728.10.9.1.04	OUTRAS TRANSFERÊNCIAS DE CONVÊNIO DOS ESTADOS - PRINCIPAL	Legislação Especifica
1728.99.0.0.0.00	OUTRAS TRANSFERÊNCIAS DOS ESTADOS	
1728.99.1.0.0.00	OUTRAS TRANSFERÊNCIAS DOS ESTADOS	
1728.99.1.1.0.00	OUTRAS TRANSFERÊNCIAS DOS ESTADOS-PRINCIPAL	Legislação Especifica
1728.99.1.1.0.01	OUTRAS TRANSFERENCIAS DOS ESTADOS AO MUNICÍPIO	Legislação Especifica
1728.99.1.1.0.03	OUTRAS TRANSFERÊNCIAS DOS ESTADOS AO FMAS	Legislação Especifica
1728.99.1.1.0.05	PROGRAMA PÉ NO BATENTE	Legislação Especifica
1728.99.1.1.0.06	PAEFI ESTADUAL	Legislação Especifica
1728.99.1.1.0.07	OUTRAS TRANSFERÊNCIAS DO ESTADOS A PROGRAMAS DE	Legislação Especifica
1750.00.0.0.0.00	TRANSFERÊNCIAS DE OUTRAS INSTITUIÇÕES PÚBLICAS	
1758.00.0.0.0.00	TRANSF.OUTRAS INSTIT.PÚBL.-ESPEC.EST/DF/MUNICIPIOS	
1758.01.0.0.0.00	TRANSFERÊNCIAS DE RECURSOS DO FUNDEB	
1758.01.1.0.0.00	TRANSFERÊNCIAS DE RECURSOS DO FUNDEB	
1758.01.1.1.0.00	TRANSFERÊNCIAS DE RECURSOS DO FUNDEB-PRINCIPAL	
1758.01.1.1.0.01	CONTRIBUIÇÃO DE FPE P/ FORM-FUNDEB	Leis Federais nº 9.424/96 e nº 11.494/07
1758.01.1.1.0.02	CONTRIBUIÇÃO DE FPM P/ FORM-FUNDEB	Leis Federais nº 9.424/96 e nº 11.494/07
1758.01.1.1.0.03	CONTRIBUIÇÃO DE IPI P/ FORM-FUNDEB	Leis Federais nº 9.424/96 e nº 11.494/07
1758.01.1.1.0.04	CONTRIBUIÇÃO DA LEI 87/96 P/ FORM-FUNDEB	Leis Federais nº 9.424/96 e nº 11.494/07
1758.01.1.1.0.05	CONTRIBUIÇÃO DO ICMS P/ FORM-FUNDEB	Leis Federais nº 9.424/96 e nº 11.494/07
1758.01.1.1.0.06	CONTRIBUIÇÃO DO IPVA P/ FORM-FUNDEB	Leis Federais nº 9.424/96 e nº 11.494/07
1758.01.1.1.0.07	CONTRIBUIÇÃO DO ITR/ FORM-FUNDEB	Leis Federais nº 9.424/96 e nº 11.494/07
1758.01.1.1.0.08	CONTRIBUIÇÃO DO ITCMD/ FORM-FUNDEB	Leis Federais nº 9.424/96 e nº 11.494/07
1900.00.0.0.0.00	OUTRAS RECEITAS CORRENTES	
1920.00.0.0.0.00	INDENIZAÇÕES, RESTITUIÇÕES E RESSARCIMENTOS	



PREFEITURA MUNICIPAL DE CORTÊS
Rua Coronel José Belarmino, 48 - CNPJ:10273548/0001-69

Orçamento Programa - Exercício de 2021

LEGISLAÇÃO DA RECEITA

(Inc. III, § 1º, Art.2º)

Assinado de forma digital por
JOSE REGINALDO MORAIS DOS
SANTOS:03743152487
Dados: 2020.09.29 15:44:28
-03'00'

Quadro 11

Page 11

Lei: , Data:

Código	Discriminação	Legislacao
1928.00.0.0.00	INDENIZAÇÕES, RESTITUIÇÕES E RESSARCIMENTOS - ESPECÍFICAS PA	
1928.01.0.0.00	INDENIZAÇÕES- ESPECÍFICAS PARA ESTADOS/DF/MUNICÍPIOS	
1928.01.1.0.00	INDENIZAÇÕES - ESPECÍFICAS PARA ESTADOS/DF/MUNICÍPIOS	
1928.01.1.1.00	INDENIZAÇÕES - ESPECÍFICAS ESTADOS/DF/MUNICÍPIOS-PRINCIPAL	
1928.01.1.1.01	OUTRAS INDENIZAÇÕES - PM	Legislação Especifica
1928.01.1.1.02	OUTRAS INDENIZAÇÕES - FMS	Legislação Especifica
1928.01.1.1.03	OUTRAS INDENIZAÇÕES - FMAS	Legislação Especifica
1928.02.0.0.00	RESTITUIÇÕES - ESPECÍFICAS PARA ESTADOS/DF/MUNICÍPIOS	
1928.02.1.0.00	RESTITUIÇÕES RECURSOS RECEBIDOS SUS-ESPEC.EST/DF/MUN.	
1928.02.1.1.00	RESTIT.RECUR.RECEB.SUS-ESPEC.EST/DF/MUN.-PRINCIPAL	
1928.02.1.1.02	OUTRAS RESTRITUIÇÕES - FMS	Legislação Especifica
1928.02.9.0.00	OUTRAS RESTIT-ESPEC.ESTADOS/DF/MUNIC.NÃO ESPEC.ANTERIORMENTE	
1928.02.9.1.00	OUTRAS RESTIT.-ESPEC.EST/DF/MUNIC.NÃO ESPEC.-PRINCIPAL	
1928.02.9.1.01	OUTRAS RESTITUIÇÕES - PM	Legislação Especifica
1928.02.9.1.02	OUTRAS RESTITUIÇÕES - FMAS	Legislação Especifica
1928.02.9.1.04	OUTRAS RESTITUIÇÕES - RPPS PLANO FINANCEIRO	Legislação Especifica
1928.02.9.1.05	OUTRAS RESTITUIÇÕES - RPPS PLANO PREVIDENCIÁRIO	Legislação Especifica
1990.00.0.0.00	DEMAIS RECEITAS CORRENTES	
1990.01.0.0.00	APORTES PERIÓD PARA AMORTIZ.DE DÉFICIT ATUARIAL DO RPPS	
1990.01.1.0.00	APORTES PERIÓD PARA AMORTIZ.DE DÉFICIT ATUARIAL DO RPPS	
1990.01.1.1.00	APORTES PERIÓD. AMORTIZ. DÉFICIT ATUARIAL RPPS-PRINCIPAL	
1990.01.1.1.01	APORTES PERIÓD. AMORTIZ. DÉFICIT ATUARIAL RPPS-PRINCIPAL	Legislação Especifica
1990.03.0.0.00	COMPENSAÇÕES FINANCEIRAS ENTRE O REGIME GERAL E OS RPPS	
1990.03.1.0.00	COMPENSAÇÕES FINANCEIRAS ENTRE O REGIME GERAL E OS RPPS	
1990.03.1.1.00	COMPENS.FINANC.ENTRE O RGPS E OS RPPS-PRINCIPAL	Legislação Especifica e Constituição Federal
1990.99.0.0.00	OUTRAS RECEITAS	
1990.99.1.0.00	OUTRAS RECEITAS - PRIMÁRIAS	
1990.99.1.1.00	OUTRAS RECEITAS - PRIMÁRIAS-PRINCIPAL	Legislação Especifica



PREFEITURA MUNICIPAL DE CORTÉS
Rua Coronel José Belarmino, 48 - CNPJ:10273548/0001-69

Orçamento Programa - Exercício de 2021

LEGISLAÇÃO DA RECEITA

(Inc. III, § 1º, Art.2º)

Assinado de forma digital por
JOSE REGINALDO MORAIS DOS
SANTOS:03743152487
Dados: 2020.09.29 15:44:28
-03'00'

Quadro 11

Page 12

Lei: , Data:

Código	Discriminação	Legislacao
1990.99.1.1.01	OUTRAS RECEITAS - PLANO FPREVIDENCIÁRIO	Legislação Especifica e Constituição Federal
1990.99.1.1.05	OUTRAS RECEITAS -PLANO FINANCEIRO	Legislação Especifica e Constituição Federal
2000.00.0.0.00	RECEITAS DE CAPITAL	
2200.00.0.0.00	ALIENAÇÃO DE BENS	
2210.00.0.0.00	ALIENAÇÃO DE BENS MÓVEIS	
2213.00.0.0.00	ALIENAÇÃO DE BENS MÓVEIS E SEMOVENTES	
2213.00.1.0.00	ALIENAÇÃO DE BENS MÓVEIS E SEMOVENTES	
2213.00.1.1.00	ALIENAÇÃO DE BENS MÓVEIS E SEMOVENTES-PRINCIPAL	Legislação Especifica
2400.00.0.0.00	TRANSFERÊNCIAS DE CAPITAL	
2410.00.0.0.00	TRANSFERÊNCIAS DA UNIÃO E DE SUAS ENTIDADES	
2418.00.0.0.00	TRANSFERÊNCIAS DA UNIÃO - ESPECÍFICAS DE ESTADOS, DF E MUNIC	
2418.03.0.0.00	TRANSF.REC.- SUS-BLOCO CUSTEIO AÇÕES SERV.PUB. SAÚDE	
2418.03.1.0.00	TRANSFERÊNCIA DE RECURSOS DO SUS – ATENÇÃO BÁSICA	
2418.03.1.1.00	TRANSFERÊNCIA DE RECURSOS DO SUS – ATENÇÃO BÁSICA-PRINCIPAL	
2418.03.1.1.01	OUTRAS TRANSF. DE RECURSOS DO SUS – ATENÇÃO BÁSICA	Portaria GM/MS nº 3.134/2013
2418.03.9.0.00	TRANSF. REC.SUS-OUTROS PROGR.FINANC.FUNDO A FUNDO	
2418.03.9.1.01	ENFRENTAMENTO DA EMERGÊNCIA - COVID 19 - FUNDO A FUNDO	Lagislação Especifica
2418.04.0.0.00	TRANSF.RECUR.SISTEMA ÚNICO SAÚDE-SUS-BLOCO DE INVESTIMENTO	
2418.04.5.0.00	TRANSFERÊNCIAS DE RECURSOS DO SISTEMA ÚNICO DE SAÚDE – SUS D	
2418.04.5.1.00	TRANSF.RECUR.SAÚDE-SUS-GESTÃO SUS-PRINCIPAL	
2418.04.5.1.01	TRANSFERÊNCIAS DE RECURSOS DO SISTEMA ÚNICO DE SAÚDE – SUS D	Portaria GM/MS nº 3.134/2013
2418.05.0.0.00	TRANSFERÊNCIAS DE RECURSOS DESTINADOS A PROGRAMAS DE EDUCAÇÃO	
2418.05.1.0.00	TRANSFERÊNCIAS RECUR.PROGR.EDUCAÇÃO BÁSICA-CAMINHO DA ESCOLA	
2418.05.1.1.00	TRANSFERÊNCIAS RECUR.PROGR.EDUCAÇÃO BÁSICA-CAMINHO DA ESCOLA	Portaria GM/MS nº 3.134/2013
2418.10.0.0.00	TRANSFERÊNCIA DE CONVÊNIO DA UNIÃO E DE SUAS ENTIDADES	
2418.10.1.0.00	TRANSFERÊNCIAS DE CONVÊNIO DA UNIÃO PARA O SISTEMA ÚNICO DE	
2418.10.1.1.00	TRANSF.CONV.UNIÃO-SUS-PRINCIPAL	
2418.10.1.1.01	OUTRAS TRANSF.DE CONVÊNIO DA UNIÃO PARA O SUS	Portaria GM/MS nº 3.134/2013
2418.10.2.0.00	TRANSFERÊNCIAS DE CONVÊNIO DA UNIÃO DESTINADAS A PROGRAMAS D	



PREFEITURA MUNICIPAL DE CORTÊS
Rua Coronel José Belarmino, 48 - CNPJ:10273548/0001-69

Orçamento Programa - Exercício de 2021

LEGISLAÇÃO DA RECEITA

(Inc. III, § 1º, Art.2º)

Assinado de forma digital por
JOSE REGINALDO MORAIS DOS
SANTOS:03743152487
Dados: 2020.09.29 15:44:28
-03'00'

Quadro 11

Page 13

Lei: , Data:

Código	Discriminação	Legislacao
2418.10.2.1.00	TRANSF.CONV.UNIÃO Progr.EDUCAÇÃO-PRINCIPAL	Portaria GM/MS nº 3.134/2013
2418.10.5.0.00	TRANSFERÊNCIAS DE CONVÊNIO DA UNIÃO DESTINADAS A PROGRAMAS	
2418.10.5.1.00	TRANSF.CONV.UNIÃO Progr.SANEAMENTO BÁSICO-PRINCIPAL	Portaria GM/MS nº 3.134/2013
2418.10.6.0.00	TRANSFERÊNCIAS DE CONVÊNIO DA UNIÃO DESTINADAS A PROGRAMAS	
2418.10.6.1.00	TRANSF.CONV.UNIÃO Progr.MEIO AMBIENTE-PRINCIPAL	Portaria GM/MS nº 3.134/2013
2418.10.7.0.00	TRANSF.CONVÊNIO UNIÃO Progr.INFRAESTRUTURA TRANSPORTE	
2418.10.7.1.00	TRANSF.CONV.UNIÃO Progr.INFRAEST.TRANSP.-PRINCIPAL	Portaria GM/MS nº 3.134/2013
2418.10.9.0.00	OUTRAS TRANSFERÊNCIAS DE CONVÊNIO DA UNIÃO	
2418.10.9.1.00	OUTRAS TRANSFERÊNCIAS DE CONVÊNIO DA UNIÃO-PRINCIPAL	Portaria GM/MS nº 3.134/2013
2418.99.0.0.00	OUTRAS TRANSFERÊNCIAS DA UNIÃO	
2418.99.1.0.00	OUTRAS TRANSFERÊNCIAS DA UNIÃO	
2418.99.1.1.00	OUTRAS TRANSFERÊNCIAS DA UNIÃO-PRINCIPAL	Legislação Específica e Constituição Federal
2420.00.0.0.00	TRANSFERÊNCIAS DOS ESTADOS E DO DISTRITO FEDERAL E DE SUAS E	
2428.00.0.0.00	TRANSFERÊNCIAS DOS ESTADOS, DISTRITO FEDERAL, E DE SUAS ENTI	
2428.03.0.0.00	TRANSFERÊNCIAS DE RECURSOS DO SISTEMA ÚNICO DE SAÚDE – SUS	
2428.03.1.0.00	TRANSFERÊNCIAS DE RECURSOS DO SISTEMA ÚNICO DE SAÚDE – SUS	
2428.03.1.1.00	TRANSF.RECUR.SISTEMA ÚNICO DE SAÚDE – SUS-PRINCIPAL	
2428.03.1.1.01	TRANSF. RECURSOS DO SISTEMA ÚNICO DE SAÚDE – SUS	Legislação Específica e Constituição Federal
2428.03.1.1.02	ENFRENTAMENTO DA EMERGÊNCIA – COVID 19 - ESTADO	Legislação Específica
2428.05.0.0.00	TRANSFERÊNCIAS RECURSOS DESTINADOS A PROGRAMAS DE EDUCAÇÃO	
2428.05.1.0.00	TRANSFERÊNCIAS RECURSOS DESTINADOS A PROGRAMAS DE EDUCAÇÃO	
2428.05.1.1.00	TRANSF.RECURSOS PROGRAMAS DE EDUCAÇÃO-PRINCIPAL	Legislação Específica e Constituição Federal
2428.10.0.0.00	TRANSFERÊNCIAS CONVÊNIO ESTADOS/DF/MUNICIPIOS	
2428.10.1.0.00	TRANSFERÊNCIAS CONVÊNIO ESTADOS SISTEMA ÚNICO SAÚDE-SUS	
2428.10.1.1.00	TRANSFERÊNCIAS CONVÊNIO ESTADOS SUS-PRINCIPAL	
2428.10.1.1.01	TRANSF.CONVÊNIO DOS ESTADOS PARA O SUS	Legislação Específica e Constituição Federal
2428.10.2.0.00	TRANSFERÊNCIAS CONVÊNIO ESTADOS PROGRAMA EDUCAÇÃO	
2428.10.2.1.00	TRANSF.CONV.ESTADOS Progr.EDUCAÇÃO-PRINCIPAL	Legislação Específica e Constituição Federal



PREFEITURA MUNICIPAL DE CORTÉS
Rua Coronel José Belarmino, 48 - CNPJ:10273548/0001-69

Orçamento Programa - Exercício de 2021

LEGISLAÇÃO DA RECEITA

(Inc. III, § 1º, Art.2º)

Assinado de forma digital por
JOSE REGINALDO MORAIS DOS
SANTOS:03743152487
Dados: 2020.09.29 15:44:28
-03'00'

Quadro 11

Page 14

Lei: , Data:

Código	Discriminação	Legislacao
2428.10.5.0.00	TRANSF.CONVÊNIO ESTADOS PROGRAMA SANEAMENTO BÁSICO	
2428.10.5.1.00	TRANSF.CONV.ESTADOS PROGR.SANEAMENTO BÁSICO-PRINCIPAL	Legislação Específica e Constituição Federal
2428.10.6.0.00	TRANSF.CONVÊNIO ESTADOS PROGRAMA MEIO AMBIENTE	
2428.10.6.1.00	TRANSF.CONV.ESTADOS PROGR.MEIO AMBIENTE-PRINCIPAL	Legislação Específica e Constituição Federal
2428.10.7.0.00	TRANSF.CONVÊNIO ESTADOS PROGRAMA INFRAESTRUTURA TRANSPORTE	
2428.10.7.1.00	TRANSF.CONV.ESTADOS PROGR.INFRAEST.TRANSP-PRINCIPAL	Legislação Específica e Constituição Federal
2428.10.9.0.00	OUTRAS TRANSFERÊNCIAS DE CONVÊNIO DOS ESTADOS	
2428.10.9.1.00	OUTRAS TRANSFERÊNCIAS DE CONVÊNIO DOS ESTADOS-PRINCIPAL	Legislação Específica e Constituição Federal
2428.99.0.0.00	OUTRAS TRANSFERÊNCIAS DOS ESTADOS	
2428.99.1.0.00	OUTRAS TRANSFERÊNCIAS DOS ESTADOS	
2428.99.1.1.00	OUTRAS TRANSFERÊNCIAS DOS ESTADOS-PRINCIPAL	Legislação Específica e Constituição Federal
7000.00.0.0.00	RECEITAS CORRENTES (INTRA)	
7200.00.0.0.00	CONTRIBUIÇÕES (INTRA)	
7210.00.0.0.00	CONTRIBUIÇÕES SOCIAIS (INTRA)	
7218.00.0.0.00	CONTRIBUIÇÕES SOCIAIS ESPECÍFICAS DE ESTADOS, DF E MUNICÍPIO	
7218.01.0.0.00	CONTRIB.SERV.CIVIL PLANO SEGUR.SOCIAL CPSSS-ESPC.EST/DF/MUNI	
7218.01.2.0.00	CPSSS DO SERVIDOR CIVIL INATIVO (INTRA)	
7218.01.2.1.00	CPSSS DO SERVIDOR CIVIL INATIVO - PRINCIPAL	
7218.01.2.1.01	CONTRIBUIÇÃO SERVIDOR PATRONAL INATIVO	Legislação Específica e Constituição Federal
7218.03.0.0.00	CPSSS PATRONAL - SERVIDOR CIVIL - ESPECÍFICO DE EST/DF/MUN (
7218.03.1.0.00	CPSSS PATRONAL - SERVIDOR CIVIL ATIVO (INTRA)	
7218.03.1.1.00	CPSSS PATRONAL - SERVIDOR CIVIL ATIVO - PRINCIPAL	
7218.03.1.1.01	CONTRIBUIÇÃO PATRONAL - SERVIDOR CIVIL ATIVO PM	Legislação Específica e Constituição Federal
7218.03.1.1.02	CONTRIBUIÇÃO PATRONAL - SERVIDOR CIVIL ATIVO - CÂMARA	Legislação Específica e Constituição Federal
7218.03.1.1.03	CONTRIBUIÇÃO PATRONAL - SERVIDOR CIVIL ATIVO FMS	Legislação Específica e Constituição Federal
7218.03.1.1.04	CONTRIBUIÇÃO PATRONAL - SERVIDOR CIVIL ATIVO FMAS	Legislação Específica e Constituição Federal
7218.03.1.1.05	CONTRIBUIÇÃO PATRONAL - SERVIDOR CIVIL ATIVO - FUNDEB	Legislação Específica e Constituição Federal
7218.03.1.1.06	CONTRIBUIÇÃO PATRONAL - SERVIDOR CIVIL ATIVO - RPPS	Legislação Específica e Constituição Federal



PREFEITURA MUNICIPAL DE CORTÊS
Rua Coronel José Belarmino, 48 - CNPJ:10273548/0001-69

Orçamento Programa - Exercício de 2021

LEGISLAÇÃO DA RECEITA

(Inc. III, § 1º, Art.2º)

Assinado de forma digital por
JOSE REGINALDO MORAIS DOS
SANTOS:03743152487
Dados: 2020.09.29 15:44:28
-03'00'

Quadro 11

Page 15

Lei: , Data:

Código	Discriminação	Legislacao
7218.03.1.1.07	CONTRIBUIÇÃO PATROANL - SERVIDOR CIVIL PM	Legislação Especifica e Constituição Federal
7218.03.1.1.08	CONTRIBUIÇÃO PATROANL - SERVIDOR CIVIL FMS	Legislação Especifica e Constituição Federal
7218.03.1.1.09	CONTRIBUIÇÃO PATROANL - SERVIDOR CIVIL FMAS	Legislação Especifica e Constituição Federal
7218.03.1.1.10	CONTRIBUIÇÃO PATROANL - SERVIDOR CIVIL CÂMARA	Legislação Especifica e Constituição Federal
7218.03.1.1.11	CONTRIBUIÇÃO PATROANL - SERVIDOR CIVIL FUNDEB	Legislação Especifica e Constituição Federal
7218.03.1.2.00	CPSSS PATRONAL - SERVIDOR CIVIL ATIVO -MULTAS JUROS	
7218.03.1.2.01	CONTRIBUIÇÃO PATRONAL - SERVIDOR CIVIL ATIVO MULTAS E JUROS	Legislação Especifica e Constituição Federal
7218.03.1.2.02	CONTRIBUIÇÃO PATROANL - SERVIDOR CIVIL MULTAS E JUROS	Legislação Especifica e Constituição Federal
7218.03.2.0.00	CPSSS PATRONAL - SERVIDOR CIVIL INATIVO (INTRA)	
7218.03.2.2.00	CPSSS PATRONAL-SERVIDOR CIVIL INATIVO-MULTAS JUROS	
7218.03.2.2.01	CONTRIBUIÇÃO SERVIDOR - INATIVO MULTAS E JUROS	Legislação Especifica e Constituição Federal
7218.03.3.0.00	CPSSS PATRONAL - SERVIDOR CIVIL - PENSIONISTAS (INTRA)	
7218.03.3.1.00	CPSSS PATRONAL-SERV.CIVIL-PENSION.-PRINCIPAL	
7218.03.3.1.01	CONTRIBUIÇÃO SERVIDOR PATRONAL PENSIONISTA	Legislação Especifica e Constituição Federal
7218.03.3.2.00	CPSSS PATRONAL-SERV.CIVIL-PENSION.-MULTAS JUROS	
7218.03.3.2.01	CONTRIBUIÇÃO SERVIDOR PATRONAL PENSIONISTA MULTAS E JUROS	Legislação Especifica e Constituição Federal
9000.00.0.0.00	(R) DEDUCOES DA RECEITA	
9500.00.0.0.00	(R) DEDUÇÕES DO FUNDEB	
9510.00.0.0.00	(R) DEDUÇÕES DO FUNDEB	Leis Federais nº 9.424/96 e nº 11.494/07

**PREFEITURA MUNICIPAL DE CORTÊS**

Rua Coronel José Belarmino, 48 - CNPJ:10273548/0001-69

Orçamento Programa - Exercício de 2021

Anexo 02

Page 1

Lei: , Data:

NATUREZA DA DESPESA - CONSOLIDAÇÃO GERAL

Código	Especificação	Elemento	Modalidade	Grupo	Categoria Econômica
30.00.00	DESPESAS CORRENTES				51.584.000,00
31.00.00	PESSOAL E ENCARGOS SOCIAIS			33.216.000,00	
31.71.00	TRANSFERÊNCIA A CONSÓRCIOS PÚBLICOS		40.000,00		
31.71.70	RATEIO PELA PARTICIPAÇÃO EM CONSÓRCIO PÚBLICO	40.000,00			
31.90.00	APLICAÇÕES DIRETAS		30.858.000,00		
31.90.01	APOSENTADORIAS, RESERVA REMUNERADA E REFORMAS	6.040.000,00			
31.90.03	PENSÕES	840.000,00			
31.90.04	CONTRATAÇÃO POR TEMPO DETERMINADO	4.131.000,00			
31.90.11	VENCIMENTOS E VANTAGENS FIXAS - PESSOAL CIVIL	17.215.000,00			
31.90.13	OBRIGAÇÕES PATRONAIS	1.833.000,00			
31.90.16	OUTRAS DESPESAS VARIÁVEIS - PESSOAL CIVIL	10.000,00			
31.90.91	SENTENÇAS JUDICIAIS	525.000,00			
31.90.92	DESPESAS DE EXERCÍCIOS ANTERIORES	100.000,00			
31.90.94	INDENIZAÇÕES E RESTITUIÇÕES TRABALHISTAS	164.000,00			
31.91.00	APLICAÇÕES DIRETAS- INTRA-ORÇAMENTÁRIAS		2.318.000,00		
31.91.13	OBRIGAÇÕES PATRONAIS	2.318.000,00			
33.00.00	OUTRAS DESPESAS CORRENTES			18.368.000,00	
33.50.00	TRANSFERÊNCIAS A INSTITUIÇÕES PRIVADAS SEM FINS LUCRATIVOS		75.000,00		
33.50.41	CONTRIBUIÇÕES	60.000,00			
33.50.43	SUBVENÇÕES SOCIAIS	15.000,00			
33.72.00	Execução Orçamentária Delegada a Consórcios Públicos		312.000,00		
33.72.39	OUTROS SERVIÇOS DE TERCEIROS - PESSOA JURÍDICA	312.000,00			
33.90.00	APLICAÇÕES DIRETAS		17.481.000,00		
33.90.08	OUTROS BENEFÍCIOS ASSISTENCIAIS DO SERVIDOR E DO MILITAR	10.000,00			
33.90.14	DIÁRIAS - CIVIL	422.000,00			
33.90.18	AUXÍLIO FINANCEIRO A ESTUDANTES	10.000,00			
33.90.30	MATERIAL DE CONSUMO	5.900.000,00			
33.90.31	PREMIAÇÕES CULTURAIS, ARTÍSTICAS, CIENTÍFICAS, DESPORTIVAS E	10.000,00			
33.90.32	MATERIAL, BEM OU SERVIÇO PARA DISTRIBUIÇÃO GRATUITA	432.000,00			
33.90.33	PASSAGENS E DESPESAS COM LOCOMOÇÃO	203.000,00			
33.90.35	SERVIÇOS DE CONSULTORIA	350.000,00			
33.90.36	OUTROS SERVIÇOS DE TERCEIROS - PESSOA FÍSICA	2.912.000,00			
33.90.39	OUTROS SERVIÇOS DE TERCEIROS - PESSOA JURÍDICA	6.591.000,00			
33.90.47	OBRIGAÇÕES TRIBUTÁRIAS E CONTRIBUTIVAS	205.000,00			
33.90.48	OUTROS AUXÍLIOS FINANCEIROS A PESSOA FÍSICA	81.000,00			
33.90.91	SENTENÇAS JUDICIAIS	35.000,00			
33.90.92	DESPESAS DE EXERCÍCIOS ANTERIORES	150.000,00			
33.90.93	INDENIZAÇÕES E RESTITUIÇÕES	170.000,00			
33.91.00	APLICAÇÕES DIRETAS- INTRA-ORÇAMENTÁRIAS		500.000,00		
33.91.97	APORTE PARA COBERTURA DO DÉFICIT ATUARIAL DO RPPS	500.000,00			
40.00.00	DESPESAS DE CAPITAL				5.091.000,00
44.00.00	INVESTIMENTOS			4.651.000,00	
44.90.00	APLICAÇÕES DIRETAS		4.651.000,00		
44.90.51	OBRAS E INSTALAÇÕES	1.865.000,00			
44.90.52	EQUIPAMENTOS E MATERIAL PERMANENTE	2.536.000,00			
44.90.61	AQUISIÇÃO DE IMÓVEIS	250.000,00			
46.00.00	AMORTIZAÇÃO DA DÍVIDA			440.000,00	
46.90.00	APLICAÇÕES DIRETAS		440.000,00		
46.90.71	PRINCIPAL DA DÍVIDA CONTRATUAL RESGATADA	440.000,00			
90.00.00	RESERVA DE CONTINGÊNCIA				1.325.000,00
99.00.00	RESERVA DE CONTINGÊNCIA			1.325.000,00	
99.99.00	A DEFINIR		1.325.000,00		
99.99.99	A CLASSIFICAR	1.325.000,00			

Assinado de forma digital por JOSE
REGINALDO MORAIS DOS
SANTOS:03743152487
Dados: 2020.09.29 16:35:59 -03'00'



PREFEITURA MUNICIPAL DE CORTÊS

Rua Coronel José Belarmino, 48 - CNPJ:10273548/0001-69

Orçamento Programa - Exercício de 2021

Anexo 02

Page 2

Lei: , Data:

NATUREZA DA DESPESA - CONSOLIDAÇÃO GERAL

Código	Especificação	Elemento	Modalidade	Grupo	Categoria Econômica
				TOTAL	58.000.000,00

Assinado de forma digital por JOSE
REGINALDO MORAIS DOS
SANTOS:03743152487
Dados: 2020.09.29 16:35:59 -03'00'



PREFEITURA MUNICIPAL DE CORTÊS

Rua Coronel José Belarmino, 48 - CNPJ:10273548/0001-69

Orçamento Programa - Exercício de 2021

Anexo 02

Page 1

Lei: , Data:

NATUREZA DA DESPESA POR ORGÃO

PODER ORGÃO		01 PODER LEGISLATIVO 01 CAMARA MUNICIPAL				
Código	Especificação	F.R.	Elemento	Modalidade	Grupo	Categoria Econômica
3.0.00.00	DESPESAS CORRENTES	0.000.000				1.775.000,00
3.1.00.00	PESSOAL E ENCARGOS SOCIAIS	0.000.000			1.280.000,00	
3.1.90.00	APLICAÇÕES DIRETAS	0.000.000		1.260.000,00		
3.1.90.11	VENCIMENTOS E VANTAGENS FIXAS - PESSOAL CIVIL	0.01.00	1.060.000,00			
3.1.90.13	OBRIGAÇÕES PATRONAIS	0.01.00	200.000,00			
3.1.91.00	APLICAÇÕES DIRETAS- INTRA-ORÇAMENTÁRIAS	0.000.000		20.000,00		
3.1.91.13	OBRIGAÇÕES PATRONAIS	0.01.00	20.000,00			
3.3.00.00	OUTRAS DESPESAS CORRENTES	0.000.000			495.000,00	
3.3.90.00	APLICAÇÕES DIRETAS	0.000.000		495.000,00		
3.3.90.14	DIÁRIAS - CIVIL	0.01.00	35.000,00			
3.3.90.30	MATERIAL DE CONSUMO	0.01.00	25.000,00			
3.3.90.33	PASSAGENS E DESPESAS COM LOCOMOÇÃO	0.01.00	60.000,00			
3.3.90.35	SERVIÇOS DE CONSULTORIA	0.01.00	85.000,00			
3.3.90.36	OUTROS SERVIÇOS DE TERCEIROS - PESSOA FÍSICA	0.01.00	35.000,00			
3.3.90.39	OUTROS SERVIÇOS DE TERCEIROS - PESSOA JURÍDICA	0.01.00	185.000,00			
3.3.90.92	DESPESAS DE EXERCÍCIOS ANTERIORES	0.01.00	5.000,00			
3.3.90.93	INDENIZAÇÕES E RESTITUIÇÕES	0.01.00	65.000,00			
4.0.00.00	DESPESAS DE CAPITAL	0.000.000				25.000,00
4.4.00.00	INVESTIMENTOS	0.000.000			25.000,00	
4.4.90.00	APLICAÇÕES DIRETAS	0.000.000		25.000,00		
4.4.90.51	OBRAS E INSTALAÇÕES	0.01.00	15.000,00			
4.4.90.52	EQUIPAMENTOS E MATERIAL PERMANENTE	0.01.00	10.000,00			
TOTAL						1.800.000,00



PREFEITURA MUNICIPAL DE CORTÊS

Rua Coronel José Belarmino, 48 - CNPJ:10273548/0001-69

Orçamento Programa - Exercício de 2021

Anexo 02

Page 2

NATUREZA DA DESPESA POR ORGÃO

Lei: , Data:

PODER		02 PODER EXECUTIVO				
ORGÃO		20 PODER EXECUTIVO				
Código	Especificação	F.R.	Elemento	Modalidade	Grupo	Categoria Econômica
3.0.00.00	DESPESAS CORRENTES	0.000.000				28.193.000,00
3.1.00.00	PESSOAL E ENCARGOS SOCIAIS	0.000.000			7.716.000,00	
3.1.90.00	APLICAÇÕES DIRETAS	0.000.000		16.463.000,00		
3.1.90.04	CONTRATAÇÃO POR TEMPO DETERMINADO	0.01.00	45.000,00			
3.1.90.04	CONTRATAÇÃO POR TEMPO DETERMINADO	0.01.00	730.000,00			
3.1.90.04	CONTRATAÇÃO POR TEMPO DETERMINADO	0.01.00	960.000,00			
3.1.90.11	VENCIMENTOS E VANTAGENS FIXAS - PESSOAL CIVIL	0.01.00	145.000,00			
3.1.90.11	VENCIMENTOS E VANTAGENS FIXAS - PESSOAL CIVIL	0.01.00	3.105.000,00			
3.1.90.11	VENCIMENTOS E VANTAGENS FIXAS - PESSOAL CIVIL	0.01.00	9.970.000,00			
3.1.90.13	OBRIGAÇÕES PATRONAIS	0.01.00	16.000,00			
3.1.90.13	OBRIGAÇÕES PATRONAIS	0.01.00	410.000,00			
3.1.90.13	OBRIGAÇÕES PATRONAIS	0.01.00	477.000,00			
3.1.90.91	SENTENÇAS JUDICIAIS	0.01.00	500.000,00			
3.1.90.92	DESPESAS DE EXERCÍCIOS ANTERIORES	0.01.00	5.000,00			
3.1.90.94	INDENIZAÇÕES E RESTITUIÇÕES TRABALHISTAS	0.01.00	1.000,00			
3.1.90.94	INDENIZAÇÕES E RESTITUIÇÕES TRABALHISTAS	0.01.00	14.000,00			
3.1.90.94	INDENIZAÇÕES E RESTITUIÇÕES TRABALHISTAS	0.01.00	85.000,00			
3.1.91.00	APLICAÇÕES DIRETAS- INTRA-ORÇAMENTÁRIAS	0.000.000		1.253.000,00		
3.1.91.13	OBRIGAÇÕES PATRONAIS	0.01.00	25.000,00			
3.1.91.13	OBRIGAÇÕES PATRONAIS	0.01.00	298.000,00			
3.1.91.13	OBRIGAÇÕES PATRONAIS	0.01.00	930.000,00			
3.3.00.00	OUTRAS DESPESAS CORRENTES	0.000.000			0.477.000,00	
3.3.50.00	TRANSFERÊNCIAS A INSTITUIÇÕES PRIVADAS SEM FINS LUCF	0.000.000		65.000,00		
3.3.50.41	CONTRIBUIÇÕES	0.01.00	60.000,00			
3.3.50.43	SUBVENÇÕES SOCIAIS	0.01.00	5.000,00			
3.3.90.00	APLICAÇÕES DIRETAS	0.000.000		9.912.000,00		
3.3.90.08	OUTROS BENEFÍCIOS ASSISTENCIAIS DO SERVIDOR E DO M	0.01.00	10.000,00			
3.3.90.14	DIÁRIAS - CIVIL	0.01.00	25.000,00			
3.3.90.14	DIÁRIAS - CIVIL	0.01.00	46.000,00			
3.3.90.14	DIÁRIAS - CIVIL	0.01.00	170.000,00			
3.3.90.18	AUXÍLIO FINANCEIRO A ESTUDANTES	0.01.00	10.000,00			
3.3.90.30	MATERIAL DE CONSUMO	0.01.00	45.000,00			
3.3.90.30	MATERIAL DE CONSUMO	0.01.00	1.320.000,00			
3.3.90.30	MATERIAL DE CONSUMO	0.01.00	1.380.000,00			
3.3.90.31	PREMIAÇÕES CULTURAIS, ARTÍSTICAS, CIENTÍFICAS, DESP	0.01.00	10.000,00			
3.3.90.32	MATERIAL, BEM OU SERVIÇO PARA DISTRIBUIÇÃO GRATUIT	0.01.00	10.000,00			
3.3.90.32	MATERIAL, BEM OU SERVIÇO PARA DISTRIBUIÇÃO GRATUIT	0.01.00	40.000,00			
3.3.90.32	MATERIAL, BEM OU SERVIÇO PARA DISTRIBUIÇÃO GRATUIT	0.01.00	260.000,00			
3.3.90.33	PASSAGENS E DESPESAS COM LOCOMOÇÃO	0.01.00	25.000,00			



PREFEITURA MUNICIPAL DE CORTÊS

Rua Coronel José Belarmino, 48 - CNPJ:10273548/0001-69

Orçamento Programa - Exercício de 2021

Anexo 02

Page 3

NATUREZA DA DESPESA POR ORGÃO

Lei: , Data:

PODER ORGÃO						
02 PODER EXECUTIVO 20 PODER EXECUTIVO						
Código	Especificação	F.R.	Elemento	Modalidade	Grupo	Categoria Econômica
3.3.90.33	PASSAGENS E DESPESAS COM LOCOMOÇÃO	0.01.00	65.000,00			
3.3.90.33	PASSAGENS E DESPESAS COM LOCOMOÇÃO	1.01.00	5.000,00			
3.3.90.35	SERVIÇOS DE CONSULTORIA	0.01.00	30.000,00			
3.3.90.35	SERVIÇOS DE CONSULTORIA	0.01.00	125.000,00			
3.3.90.36	OUTROS SERVIÇOS DE TERCEIROS - PESSOA FÍSICA	0.01.00	50.000,00			
3.3.90.36	OUTROS SERVIÇOS DE TERCEIROS - PESSOA FÍSICA	0.01.00	310.000,00			
3.3.90.36	OUTROS SERVIÇOS DE TERCEIROS - PESSOA FÍSICA	0.01.00	854.000,00			
3.3.90.36	OUTROS SERVIÇOS DE TERCEIROS - PESSOA FÍSICA	0.01.01	20.000,00			
3.3.90.39	OUTROS SERVIÇOS DE TERCEIROS - PESSOA JURÍDICA	0.01.00	45.000,00			
3.3.90.39	OUTROS SERVIÇOS DE TERCEIROS - PESSOA JURÍDICA	0.01.00	1.180.000,00			
3.3.90.39	OUTROS SERVIÇOS DE TERCEIROS - PESSOA JURÍDICA	0.01.00	3.502.000,00			
3.3.90.47	OBRIGAÇÕES TRIBUTÁRIAS E CONTRIBUTIVAS	0.01.00	200.000,00			
3.3.90.48	OUTROS AUXÍLIOS FINANCEIROS A PESSOA FÍSICA	0.01.00	16.000,00			
3.3.90.91	SENTENÇAS JUDICIAIS	0.01.00	10.000,00			
3.3.90.92	DESPESAS DE EXERCÍCIOS ANTERIORES	0.01.00	30.000,00			
3.3.90.92	DESPESAS DE EXERCÍCIOS ANTERIORES	0.01.00	49.000,00			
3.3.90.93	INDENIZAÇÕES E RESTITUIÇÕES	0.01.00	70.000,00			
3.3.91.00	APLICAÇÕES DIRETAS- INTRA-ORÇAMENTÁRIAS	0.000.000		500.000,00		
3.3.91.97	APORTE PARA COBERTURA DO DÉFICIT ATUARIAL DO RPPS	0.01.00	500.000,00			
4.0.00.00	DESPESAS DE CAPITAL	0.000.000				3.645.000,00
4.4.00.00	INVESTIMENTOS	0.000.000			3.205.000,00	
4.4.90.00	APLICAÇÕES DIRETAS	0.000.000		3.205.000,00		
4.4.90.51	OBRAS E INSTALAÇÕES	0.01.00	10.000,00			
4.4.90.51	OBRAS E INSTALAÇÕES	0.01.00	50.000,00			
4.4.90.51	OBRAS E INSTALAÇÕES	0.01.00	185.000,00			
4.4.90.51	OBRAS E INSTALAÇÕES	0.01.00	1.220.000,00			
4.4.90.52	EQUIPAMENTOS E MATERIAL PERMANENTE	0.01.00	30.000,00			
4.4.90.52	EQUIPAMENTOS E MATERIAL PERMANENTE	0.01.00	395.000,00			
4.4.90.52	EQUIPAMENTOS E MATERIAL PERMANENTE	0.01.00	1.065.000,00			
4.4.90.61	AQUISIÇÃO DE IMÓVEIS	0.01.00	50.000,00			
4.4.90.61	AQUISIÇÃO DE IMÓVEIS	0.01.00	200.000,00			
4.6.00.00	AMORTIZAÇÃO DA DÍVIDA	0.000.000			440.000,00	
4.6.90.00	APLICAÇÕES DIRETAS	0.000.000		440.000,00		
4.6.90.71	PRINCIPAL DA DÍVIDA CONTRATUAL RESGATADA	0.01.00	440.000,00			
9.0.00.00	RESERVA DE CONTINGÊNCIA	0.000.000				1.160.000,00
9.9.00.00	RESERVA DE CONTINGÊNCIA	0.000.000			1.160.000,00	
9.9.99.00	A DEFINIR	0.000.000		1.160.000,00		
9.9.99.99	A CLASSIFICAR	0.01.00	1.160.000,00			



PREFEITURA MUNICIPAL DE CORTÊS

Rua Coronel José Belarmino, 48 - CNPJ:10273548/0001-69

Orçamento Programa - Exercício de 2021

Anexo 02

Page 4

Lei: , Data:

NATUREZA DA DESPESA POR ORGÃO

Código	Especificação	F.R.	Elemento	Modalidade	Grupo	Categoria Econômica
PODER	02 PODER EXECUTIVO					
ORGÃO	20 PODER EXECUTIVO					
TOTAL						32.998.000,00



PREFEITURA MUNICIPAL DE CORTÊS

Rua Coronel José Belarmino, 48 - CNPJ:10273548/0001-69

Orçamento Programa - Exercício de 2021

Anexo 02

Page 5

NATUREZA DA DESPESA POR ORGÃO

Lei: , Data:

PODER		02 PODER EXECUTIVO				
ORGÃO		21 CONSÓRCIO PÚBLICO DOS MUNICÍPIOS DA MATA SUL				
Código	Especificação	F.R.	Elemento	Modalidade	Grupo	Categoria Econômica
3.0.00.00	DESPESAS CORRENTES	0.000.000				302.000,00
3.1.00.00	PESSOAL E ENCARGOS SOCIAIS	0.000.000			40.000,00	
3.1.71.00	TRANSFERÊNCIA A CONSÓRCIOS PÚBLICOS	0.000.000		40.000,00		
3.1.71.70	RATEIO PELA PARTICIPAÇÃO EM CONSÓRCIO PÚBLICO	0.01.00	40.000,00			
3.3.00.00	OUTRAS DESPESAS CORRENTES	0.000.000			262.000,00	
3.3.72.00	Execução Orçamentária Delegada a Consórcios Públicos	0.000.000		262.000,00		
3.3.72.39	OUTROS SERVIÇOS DE TERCEIROS - PESSOA JURÍDICA	0.01.00	262.000,00			
TOTAL						302.000,00



PREFEITURA MUNICIPAL DE CORTES
 Rua Coronel José Belarmino, 48 - CNPJ:10273548/0001-69
NATUREZA DA DESPESA POR ORÇÃO

Lei: , Data:
 Page 6
 Anexo 02

Assinado de forma digital por JOSÉ
 REGINALDO MORAIS DOS
 SANTOS:03743152487
 Dados: 2020.09.29 16:39:23 -03'00'

Orçamento Programa - Exercício de 2021

PODER	ORÇÃO	Código	Especificação	F.R.	Elemento	Modalidade	Grupo	Categoria
02	30		ENTIDADES SUPERVISIONADAS-FMAS					
3.0	00	3.0.00.00	DESPESAS CORRENTES	0.000.000			1.813.000,00	Econômica
3.1	00	3.1.00.00	PESSOAL E ENCARGOS SOCIAIS	0.000.000		510.000,00		
3.1	90	3.1.90.00	APLICAÇÕES DIRETAS	0.000.000	81.000,00	480.000,00		
3.1	90	3.1.90.04	CONTRATAÇÃO POR TEMPO DETERMINADO	0.01.00				
3.1	90	3.1.90.11	VENCIMENTOS E VANTAGENS FIXAS - PESSOAL CIVIL	0.01.00	255.000,00			
3.1	90	3.1.90.13	OBRIGAÇÕES PATRONAIS	0.01.00	140.000,00			
3.1	90	3.1.90.94	INDENIZAÇÕES E RESTITUIÇÕES TRABALHISTAS	0.01.00	4.000,00			
3.1	91	3.1.91.00	APLICAÇÕES DIRETAS- INTRA-ORGAMENTÁRIAS	0.000.000		30.000,00		
3.1	91	3.1.91.13	OBRIGAÇÕES PATRONAIS	0.01.00	30.000,00			
3.3	00	3.3.00.00	OUTRAS DESPESAS CORRENTES	0.000.000			1.303.000,00	
3.3	50	3.3.50.00	TRANSFERÊNCIAS A INSTITUIÇÕES PRIVADAS SEM FINS LUCF	0.000.000		10.000,00		
3.3	50	3.3.50.43	SUBVENÇÕES SOCIAIS	0.01.00	10.000,00			
3.3	90	3.3.90.00	APLICAÇÕES DIRETAS	0.000.000		1.293.000,00		
3.3	90	3.3.90.14	DIÁRIAS - CIVIL	0.01.00	38.000,00			
3.3	90	3.3.90.30	MATERIAL DE CONSUMO	0.01.00	294.000,00			
3.3	90	3.3.90.32	MATERIAL, BEM OU SERVIÇO PARA DISTRIBUIÇÃO GRATUIT	0.01.00	102.000,00			
3.3	90	3.3.90.33	PASSAGENS E DESPESAS COM LOCOMOÇÃO	0.01.00	14.000,00			
3.3	90	3.3.90.35	SERVIÇOS DE CONSULTORIA	0.01.00	30.000,00			
3.3	90	3.3.90.36	OUTROS SERVIÇOS DE TERCEIROS - PESSOA FÍSICA	0.01.00	532.000,00			
3.3	90	3.3.90.39	OUTROS SERVIÇOS DE TERCEIROS - PESSOA JURÍDICA	0.01.00	248.000,00			
3.3	90	3.3.90.48	OUTROS AUXÍLIOS FINANCEIROS A PESSOA FÍSICA	0.01.00	15.000,00			
3.3	90	3.3.90.92	DESPESAS DE EXERCÍCIOS ANTERIORES	0.01.00	10.000,00			
3.3	90	3.3.90.93	INDENIZAÇÕES E RESTITUIÇÕES	0.01.00	10.000,00			
4.0	00	4.0.00.00	DESPESAS DE CAPITAL	0.000.000				
4.4	00	4.4.00.00	INVESTIMENTOS	0.000.000				
4.4	90	4.4.90.00	APLICAÇÕES DIRETAS	0.000.000		187.000,00		
4.4	90	4.4.90.51	OBRAS E INSTALAÇÕES	0.01.00	40.000,00			
4.4	90	4.4.90.52	EQUIPAMENTOS E MATERIAL PERMANENTE	0.01.00	147.000,00			
TOTAL								
								2.000.000,00



PREFEITURA MUNICIPAL DE CORTÊS

Rua Coronel José Belarmino, 48 - CNPJ:10273548/0001-69

Orçamento Programa - Exercício de 2021

Anexo 02

Page 7

Lei: , Data:

NATUREZA DA DESPESA POR ORGÃO

PODER		02 PODER EXECUTIVO				
ORGÃO		40 ENTIDADES SUPERVISIONADAS-FMS				
Código	Especificação	F.R.	Elemento	Modalidade	Grupo	Categoria Econômica
3.0.00.00	DESPESAS CORRENTES	0.000.000				11.816.000,00
3.1.00.00	PESSOAL E ENCARGOS SOCIAIS	0.000.000			6.460.000,00	
3.1.90.00	APLICAÇÕES DIRETAS	0.000.000		5.485.000,00		
3.1.90.04	CONTRATAÇÃO POR TEMPO DETERMINADO	0.01.00	1.955.000,00			
3.1.90.04	CONTRATAÇÃO POR TEMPO DETERMINADO	0.02.00	50.000,00			
3.1.90.04	CONTRATAÇÃO POR TEMPO DETERMINADO	0.05.00	300.000,00			
3.1.90.11	VENCIMENTOS E VANTAGENS FIXAS - PESSOAL CIVIL	0.01.00	2.430.000,00			
3.1.90.11	VENCIMENTOS E VANTAGENS FIXAS - PESSOAL CIVIL	0.05.00	100.000,00			
3.1.90.13	OBRIGAÇÕES PATRONAIS	0.01.00	580.000,00			
3.1.90.16	OUTRAS DESPESAS VARIÁVEIS - PESSOAL CIVIL	0.01.00	10.000,00			
3.1.90.92	DESPESAS DE EXERCÍCIOS ANTERIORES	0.01.00	50.000,00			
3.1.90.94	INDENIZAÇÕES E RESTITUIÇÕES TRABALHISTAS	0.01.00	10.000,00			
3.1.91.00	APLICAÇÕES DIRETAS- INTRA-ORÇAMENTÁRIAS	0.000.000		975.000,00		
3.1.91.13	OBRIGAÇÕES PATRONAIS	0.01.00	975.000,00			
3.3.00.00	OUTRAS DESPESAS CORRENTES	0.000.000			5.356.000,00	
3.3.72.00	Execução Orçamentária Delegada a Consórcios Públicos	0.000.000		50.000,00		
3.3.72.39	OUTROS SERVIÇOS DE TERCEIROS - PESSOA JURÍDICA	0.01.00	50.000,00			
3.3.90.00	APLICAÇÕES DIRETAS	0.000.000		5.306.000,00		
3.3.90.14	DIÁRIAS - CIVIL	0.01.00	93.000,00			
3.3.90.30	MATERIAL DE CONSUMO	0.01.00	2.441.000,00			
3.3.90.30	MATERIAL DE CONSUMO	0.02.00	50.000,00			
3.3.90.30	MATERIAL DE CONSUMO	0.05.00	300.000,00			
3.3.90.32	MATERIAL, BEM OU SERVIÇO PARA DISTRIBUIÇÃO GRATUIT	0.01.00	20.000,00			
3.3.90.33	PASSAGENS E DESPESAS COM LOCOMOÇÃO	0.01.00	24.000,00			
3.3.90.35	SERVIÇOS DE CONSULTORIA	0.01.00	20.000,00			
3.3.90.36	OUTROS SERVIÇOS DE TERCEIROS - PESSOA FÍSICA	0.01.00	806.000,00			
3.3.90.36	OUTROS SERVIÇOS DE TERCEIROS - PESSOA FÍSICA	0.02.00	10.000,00			
3.3.90.36	OUTROS SERVIÇOS DE TERCEIROS - PESSOA FÍSICA	0.05.00	200.000,00			
3.3.90.36	OUTROS SERVIÇOS DE TERCEIROS - PESSOA FÍSICA	1.01.00	35.000,00			
3.3.90.39	OUTROS SERVIÇOS DE TERCEIROS - PESSOA JURÍDICA	0.01.00	1.116.000,00			
3.3.90.39	OUTROS SERVIÇOS DE TERCEIROS - PESSOA JURÍDICA	0.02.00	10.000,00			
3.3.90.39	OUTROS SERVIÇOS DE TERCEIROS - PESSOA JURÍDICA	0.05.00	100.000,00			
3.3.90.48	OUTROS AUXÍLIOS FINANCEIROS A PESSOA FÍSICA	0.01.00	50.000,00			
3.3.90.92	DESPESAS DE EXERCÍCIOS ANTERIORES	0.01.00	21.000,00			
3.3.90.93	INDENIZAÇÕES E RESTITUIÇÕES	0.01.00	10.000,00			
4.0.00.00	DESPESAS DE CAPITAL	0.000.000				1.184.000,00
4.4.00.00	INVESTIMENTOS	0.000.000			1.184.000,00	
4.4.90.00	APLICAÇÕES DIRETAS	0.000.000		1.184.000,00		
4.4.90.51	OBRAS E INSTALAÇÕES	0.01.00	260.000,00			



PREFEITURA MUNICIPAL DE CORTÉS

Rua Coronel José Belarmino, 48 - CNPJ:10273548/0001-69

Orçamento Programa - Exercício de 2021

Anexo 02

Page 8

NATUREZA DA DESPESA POR ORGÃO

Lei: , Data:

PODER		02 PODER EXECUTIVO				
ORGÃO		40 ENTIDADES SUPERVISIONADAS-FMS				
Código	Especificação	F.R.	Elemento	Modalidade	Grupo	Categoria Econômica
4.4.90.51	OBRAS E INSTALAÇÕES	0.02.00	10.000,00			
4.4.90.51	OBRAS E INSTALAÇÕES	0.05.00	50.000,00			
4.4.90.52	EQUIPAMENTOS E MATERIAL PERMANENTE	0.01.00	804.000,00			
4.4.90.52	EQUIPAMENTOS E MATERIAL PERMANENTE	0.02.00	10.000,00			
4.4.90.52	EQUIPAMENTOS E MATERIAL PERMANENTE	0.05.00	50.000,00			
TOTAL						13.000.000,00



PREFEITURA MUNICIPAL DE CORTÊS

Rua Coronel José Belarmino, 48 - CNPJ:10273548/0001-69

Orçamento Programa - Exercício de 2021

Anexo 02

Page 9

NATUREZA DA DESPESA POR ORGÃO

Lei: , Data:

PODER ORGÃO						
02 PODER EXECUTIVO						
50 INSTITUTO DE PREVIDENCIA - CORTESPREV						
Código	Especificação	F.R.	Elemento	Modalidade	Grupo	Categoria Econômica
3.0.00.00	DESPESAS CORRENTES	0.000.000				7.685.000,00
3.1.00.00	PESSOAL E ENCARGOS SOCIAIS	0.000.000			7.210.000,00	
3.1.90.00	APLICAÇÕES DIRETAS	0.000.000		7.170.000,00		
3.1.90.01	APOSENTADORIAS, RESERVA REMUNERADA E REFORMAS	0.01.00	6.040.000,00			
3.1.90.03	PENSÕES	0.01.00	840.000,00			
3.1.90.04	CONTRATAÇÃO POR TEMPO DETERMINADO	0.01.00	10.000,00			
3.1.90.11	VENCIMENTOS E VANTAGENS FIXAS - PESSOAL CIVIL	0.01.00	150.000,00			
3.1.90.13	OBRIGAÇÕES PATRONAIS	0.01.00	10.000,00			
3.1.90.91	SENTENÇAS JUDICIAIS	0.01.00	25.000,00			
3.1.90.92	DESPESAS DE EXERCÍCIOS ANTERIORES	0.01.00	45.000,00			
3.1.90.94	INDENIZAÇÕES E RESTITUIÇÕES TRABALHISTAS	0.01.00	50.000,00			
3.1.91.00	APLICAÇÕES DIRETAS- INTRA-ORÇAMENTÁRIAS	0.000.000		40.000,00		
3.1.91.13	OBRIGAÇÕES PATRONAIS	0.01.00	40.000,00			
3.3.00.00	OUTRAS DESPESAS CORRENTES	0.000.000			475.000,00	
3.3.90.00	APLICAÇÕES DIRETAS	0.000.000		475.000,00		
3.3.90.14	DIÁRIAS - CIVIL	0.01.00	15.000,00			
3.3.90.30	MATERIAL DE CONSUMO	0.01.00	45.000,00			
3.3.90.33	PASSAGENS E DESPESAS COM LOCOMOÇÃO	0.01.00	10.000,00			
3.3.90.35	SERVIÇOS DE CONSULTORIA	0.01.00	60.000,00			
3.3.90.36	OUTROS SERVIÇOS DE TERCEIROS - PESSOA FÍSICA	0.01.00	60.000,00			
3.3.90.39	OUTROS SERVIÇOS DE TERCEIROS - PESSOA JURÍDICA	0.01.00	205.000,00			
3.3.90.47	OBRIGAÇÕES TRIBUTÁRIAS E CONTRIBUTIVAS	0.01.00	5.000,00			
3.3.90.91	SENTENÇAS JUDICIAIS	0.01.00	25.000,00			
3.3.90.92	DESPESAS DE EXERCÍCIOS ANTERIORES	0.01.00	35.000,00			
3.3.90.93	INDENIZAÇÕES E RESTITUIÇÕES	0.01.00	15.000,00			
4.0.00.00	DESPESAS DE CAPITAL	0.000.000				50.000,00
4.4.00.00	INVESTIMENTOS	0.000.000			50.000,00	
4.4.90.00	APLICAÇÕES DIRETAS	0.000.000		50.000,00		
4.4.90.51	OBRAS E INSTALAÇÕES	0.01.00	25.000,00			
4.4.90.52	EQUIPAMENTOS E MATERIAL PERMANENTE	0.01.00	25.000,00			
9.0.00.00	RESERVA DE CONTINGÊNCIA	0.000.000				165.000,00
9.9.00.00	RESERVA DE CONTINGÊNCIA	0.000.000			165.000,00	
9.9.99.00	A DEFINIR	0.000.000		165.000,00		
9.9.99.99	A CLASSIFICAR	0.01.00	165.000,00			
T O T A L						7.900.000,00



PREFEITURA MUNICIPAL DE CORTÊS

Rua Coronel José Belarmino, 48 - CNPJ:10273548/0001-69

Orçamento Programa - Exercício de 2021

Anexo 02

Page 10

Lei: , Data:

NATUREZA DA DESPESA POR ORGÃO

TOTAL GERAL

58.000.000,00



PREFEITURA MUNICIPAL DE CORTÊS

Rua Coronel José Belarmino, 48 - CNPJ:10273548/0001-69

Orçamento Programa - Exercício de 2021

NATUREZA DA DESPESA POR ORGÃO E UNIDADE

Anexo 02
Page 1

Lei: , Data:

Código	Especificação	F.R.	Elemento	Modalidade	Grupo	Categoria Econômica
PODER	01 PODER LEGISLATIVO					
ORGÃO	01 CAMARA MUNICIPAL					
UNIDADE	01 CORPO DELIBERATIVO					
3.0.00.00	DESPESAS CORRENTES	0.000.000				1.775.000,00
3.1.00.00	PESSOAL E ENCARGOS SOCIAIS	0.000.000			1.280.000,00	
3.1.90.00	APLICAÇÕES DIRETAS	0.000.000		1.260.000,00		
3.1.90.11	VENCIMENTOS E VANTAGENS FIXAS - PESSOAL CIVIL	0.01.00	1.060.000,00			
3.1.90.13	OBRIGAÇÕES PATRONAIS	0.01.00	200.000,00			
3.1.91.00	APLICAÇÕES DIRETAS- INTRA-ORÇAMENTÁRIAS	0.000.000		20.000,00		
3.1.91.13	OBRIGAÇÕES PATRONAIS	0.01.00	20.000,00			
3.3.00.00	OUTRAS DESPESAS CORRENTES	0.000.000			495.000,00	
3.3.90.00	APLICAÇÕES DIRETAS	0.000.000		495.000,00		
3.3.90.14	DIÁRIAS - CIVIL	0.01.00	35.000,00			
3.3.90.30	MATERIAL DE CONSUMO	0.01.00	25.000,00			
3.3.90.33	PASSAGENS E DESPESAS COM LOCOMOÇÃO	0.01.00	60.000,00			
3.3.90.35	SERVIÇOS DE CONSULTORIA	0.01.00	85.000,00			
3.3.90.36	OUTROS SERVIÇOS DE TERCEIROS - PESSOA FÍSICA	0.01.00	35.000,00			
3.3.90.39	OUTROS SERVIÇOS DE TERCEIROS - PESSOA JURÍDICA	0.01.00	185.000,00			
3.3.90.92	DESPESAS DE EXERCÍCIOS ANTERIORES	0.01.00	5.000,00			
3.3.90.93	INDENIZAÇÕES E RESTITUIÇÕES	0.01.00	65.000,00			
4.0.00.00	DESPESAS DE CAPITAL	0.000.000				25.000,00
4.4.00.00	INVESTIMENTOS	0.000.000			25.000,00	
4.4.90.00	APLICAÇÕES DIRETAS	0.000.000		25.000,00		
4.4.90.51	OBRAS E INSTALAÇÕES	0.01.00	15.000,00			
4.4.90.52	EQUIPAMENTOS E MATERIAL PERMANENTE	0.01.00	10.000,00			
TOTAL						1.800.000,00



PREFEITURA MUNICIPAL DE CORTÊS

Rua Coronel José Belarmino, 48 - CNPJ:10273548/0001-69

Orçamento Programa - Exercício de 2021

NATUREZA DA DESPESA POR ORGÃO E UNIDADE

Anexo 02
Page 2

Lei: , Data:

Código	Especificação	F.R.	Elemento	Modalidade	Grupo	Categoria Econômica
PODER	02 PODER EXECUTIVO					
ORGÃO	20 PODER EXECUTIVO					
UNIDADE	01 GABINETE DO PREFEITO					
3.0.00.00	DESPESAS CORRENTES	0.000.000				1.305.000,00
3.1.00.00	PESSOAL E ENCARGOS SOCIAIS	0.000.000			730.000,00	
3.1.90.00	APLICAÇÕES DIRETAS	0.000.000		683.000,00		
3.1.90.04	CONTRATAÇÃO POR TEMPO DETERMINADO	0.01.00	35.000,00			
3.1.90.04	CONTRATAÇÃO POR TEMPO DETERMINADO	0.01.00	10.000,00			
3.1.90.11	VENCIMENTOS E VANTAGENS FIXAS - PESSOAL CIVIL	0.01.00	530.000,00			
3.1.90.11	VENCIMENTOS E VANTAGENS FIXAS - PESSOAL CIVIL	0.01.00	100.000,00			
3.1.90.13	OBRIGAÇÕES PATRONAIS	0.01.00	6.000,00			
3.1.90.13	OBRIGAÇÕES PATRONAIS	0.01.00	1.000,00			
3.1.90.94	INDENIZAÇÕES E RESTITUIÇÕES TRABALHISTAS	0.01.00	1.000,00			
3.1.91.00	APLICAÇÕES DIRETAS- INTRA-ORÇAMENTÁRIAS	0.000.000		47.000,00		
3.1.91.13	OBRIGAÇÕES PATRONAIS	0.01.00	47.000,00			
3.3.00.00	OUTRAS DESPESAS CORRENTES	0.000.000			575.000,00	
3.3.50.00	TRANSFERÊNCIAS A INSTITUIÇÕES PRIVADAS SEM FINS LUCR	0.000.000		65.000,00		
3.3.50.41	CONTRIBUIÇÕES	0.01.00	60.000,00			
3.3.50.43	SUBVENÇÕES SOCIAIS	0.01.00	5.000,00			
3.3.90.00	APLICAÇÕES DIRETAS	0.000.000		510.000,00		
3.3.90.14	DIÁRIAS - CIVIL	0.01.00	70.000,00			
3.3.90.14	DIÁRIAS - CIVIL	0.01.00	10.000,00			
3.3.90.30	MATERIAL DE CONSUMO	0.01.00	100.000,00			
3.3.90.30	MATERIAL DE CONSUMO	0.01.00	10.000,00			
3.3.90.33	PASSAGENS E DESPESAS COM LOCOMOÇÃO	0.01.00	20.000,00			
3.3.90.35	SERVIÇOS DE CONSULTORIA	0.01.00	25.000,00			
3.3.90.36	OUTROS SERVIÇOS DE TERCEIROS - PESSOA FÍSICA	0.01.00	68.000,00			
3.3.90.36	OUTROS SERVIÇOS DE TERCEIROS - PESSOA FÍSICA	0.01.00	10.000,00			
3.3.90.39	OUTROS SERVIÇOS DE TERCEIROS - PESSOA JURÍDICA	0.01.00	192.000,00			
3.3.90.39	OUTROS SERVIÇOS DE TERCEIROS - PESSOA JURÍDICA	0.01.00	5.000,00			
4.0.00.00	DESPESAS DE CAPITAL	0.000.000				110.000,00
4.4.00.00	INVESTIMENTOS	0.000.000			110.000,00	
4.4.90.00	APLICAÇÕES DIRETAS	0.000.000		110.000,00		
4.4.90.52	EQUIPAMENTOS E MATERIAL PERMANENTE	0.01.00	110.000,00			
T O T A L						1.415.000,00



PREFEITURA MUNICIPAL DE CORTÉS

Rua Coronel José Belarmino, 48 - CNPJ:10273548/0001-69

Orçamento Programa - Exercício de 2021

NATUREZA DA DESPESA POR ORGÃO E UNIDADE

Anexo 02
Page 3

Lei: , Data:

Código	Especificação	F.R.	Elemento	Modalidade	Grupo	Categoria Econômica
PODER	02 PODER EXECUTIVO					
ORGÃO	20 PODER EXECUTIVO					
UNIDADE	02 GABINETE DO VICE PREFEITO					
3.0.00.00	DESPESAS CORRENTES	0.000.000				50.000,00
3.1.00.00	PESSOAL E ENCARGOS SOCIAIS	0.000.000			20.000,00	
3.1.90.00	APLICAÇÕES DIRETAS	0.000.000		15.000,00		
3.1.90.04	CONTRATAÇÃO POR TEMPO DETERMINADO	0.01.00	5.000,00			
3.1.90.11	VENCIMENTOS E VANTAGENS FIXAS - PESSOAL CIVIL	0.01.00	5.000,00			
3.1.90.13	OBRIGAÇÕES PATRONAIS	0.01.00	5.000,00			
3.1.91.00	APLICAÇÕES DIRETAS- INTRA-ORÇAMENTÁRIAS	0.000.000		5.000,00		
3.1.91.13	OBRIGAÇÕES PATRONAIS	0.01.00	5.000,00			
3.3.00.00	OUTRAS DESPESAS CORRENTES	0.000.000			30.000,00	
3.3.90.00	APLICAÇÕES DIRETAS	0.000.000		30.000,00		
3.3.90.14	DIÁRIAS - CIVIL	0.01.00	5.000,00			
3.3.90.30	MATERIAL DE CONSUMO	0.01.00	5.000,00			
3.3.90.33	PASSAGENS E DESPESAS COM LOCOMOÇÃO	0.01.00	5.000,00			
3.3.90.35	SERVIÇOS DE CONSULTORIA	0.01.00	5.000,00			
3.3.90.36	OUTROS SERVIÇOS DE TERCEIROS - PESSOA FÍSICA	0.01.00	5.000,00			
3.3.90.39	OUTROS SERVIÇOS DE TERCEIROS - PESSOA JURÍDICA	0.01.00	5.000,00			
4.0.00.00	DESPESAS DE CAPITAL	0.000.000				20.000,00
4.4.00.00	INVESTIMENTOS	0.000.000			20.000,00	
4.4.90.00	APLICAÇÕES DIRETAS	0.000.000		20.000,00		
4.4.90.52	EQUIPAMENTOS E MATERIAL PERMANENTE	0.01.00	20.000,00			
TOTAL						70.000,00



PREFEITURA MUNICIPAL DE CORTÉS

Rua Coronel José Belarmino, 48 - CNPJ:10273548/0001-69

Orçamento Programa - Exercício de 2021

NATUREZA DA DESPESA POR ORGÃO E UNIDADE

Anexo 02
Page 4

Lei: , Data:

PODER	02 PODER EXECUTIVO					
ORGÃO	20 PODER EXECUTIVO					
UNIDADE	03 SECRETARIA DE ADMINISTRAÇÃO					
Código	Especificação	F.R.	Elemento	Modalidade	Grupo	Categoria Econômica
3.0.00.00	DESPESAS CORRENTES	0.000.000				2.475.000,00
3.1.00.00	PESSOAL E ENCARGOS SOCIAIS	0.000.000			1.355.000,00	
3.1.90.00	APLICAÇÕES DIRETAS	0.000.000		1.255.000,00		
3.1.90.04	CONTRATAÇÃO POR TEMPO DETERMINADO	0.01.00	20.000,00			
3.1.90.11	VENCIMENTOS E VANTAGENS FIXAS - PESSOAL CIVIL	0.01.00	200.000,00			
3.1.90.13	OBRIGAÇÕES PATRONAIS	0.01.00	450.000,00			
3.1.90.91	SENTENÇAS JUDICIAIS	0.01.00	500.000,00			
3.1.90.92	DESPESAS DE EXERCÍCIOS ANTERIORES	0.01.00	5.000,00			
3.1.90.94	INDENIZAÇÕES E RESTITUIÇÕES TRABALHISTAS	0.01.00	80.000,00			
3.1.91.00	APLICAÇÕES DIRETAS- INTRA-ORÇAMENTÁRIAS	0.000.000		100.000,00		
3.1.91.13	OBRIGAÇÕES PATRONAIS	0.01.00	100.000,00			
3.3.00.00	OUTRAS DESPESAS CORRENTES	0.000.000			1.120.000,00	
3.3.90.00	APLICAÇÕES DIRETAS	0.000.000		620.000,00		
3.3.90.08	OUTROS BENEFÍCIOS ASSISTENCIAIS DO SERVIDOR E DO M	0.01.00	10.000,00			
3.3.90.14	DIÁRIAS - CIVIL	0.01.00	20.000,00			
3.3.90.30	MATERIAL DE CONSUMO	0.01.00	50.000,00			
3.3.90.33	PASSAGENS E DESPESAS COM LOCOMOÇÃO	0.01.00	10.000,00			
3.3.90.35	SERVIÇOS DE CONSULTORIA	0.01.00	10.000,00			
3.3.90.36	OUTROS SERVIÇOS DE TERCEIROS - PESSOA FÍSICA	0.01.00	30.000,00			
3.3.90.39	OUTROS SERVIÇOS DE TERCEIROS - PESSOA JURÍDICA	0.01.00	250.000,00			
3.3.90.47	OBRIGAÇÕES TRIBUTÁRIAS E CONTRIBUTIVAS	0.01.00	200.000,00			
3.3.90.91	SENTENÇAS JUDICIAIS	0.01.00	10.000,00			
3.3.90.92	DESPESAS DE EXERCÍCIOS ANTERIORES	0.01.00	20.000,00			
3.3.90.93	INDENIZAÇÕES E RESTITUIÇÕES	0.01.00	10.000,00			
3.3.91.00	APLICAÇÕES DIRETAS- INTRA-ORÇAMENTÁRIAS	0.000.000		500.000,00		
3.3.91.97	APORTE PARA COBERTURA DO DÉFICIT ATUARIAL DO RPPS	0.01.00	500.000,00			
4.0.00.00	DESPESAS DE CAPITAL	0.000.000				500.000,00
4.4.00.00	INVESTIMENTOS	0.000.000			60.000,00	
4.4.90.00	APLICAÇÕES DIRETAS	0.000.000		60.000,00		
4.4.90.52	EQUIPAMENTOS E MATERIAL PERMANENTE	0.01.00	60.000,00			
4.6.00.00	AMORTIZAÇÃO DA DÍVIDA	0.000.000			440.000,00	
4.6.90.00	APLICAÇÕES DIRETAS	0.000.000		440.000,00		
4.6.90.71	PRINCIPAL DA DÍVIDA CONTRATUAL RESGATADA	0.01.00	440.000,00			
TOTAL						2.975.000,00



PREFEITURA MUNICIPAL DE CORTÊS

Rua Coronel José Belarmino, 48 - CNPJ:10273548/0001-69

Orçamento Programa - Exercício de 2021

NATUREZA DA DESPESA POR ORGÃO E UNIDADE

Anexo 02

Page 5

Lei: , Data:

PODER		02 PODER EXECUTIVO				
ORGÃO		20 PODER EXECUTIVO				
UNIDADE		04 SECRETARIA DE FINANÇAS				
Código	Especificação	F.R.	Elemento	Modalidade	Grupo	Categoria Econômica
3.0.00.00	DESPESAS CORRENTES	0.000.000				985.000,00
3.1.00.00	PESSOAL E ENCARGOS SOCIAIS	0.000.000			630.000,00	
3.1.90.00	APLICAÇÕES DIRETAS	0.000.000		600.000,00		
3.1.90.11	VENCIMENTOS E VANTAGENS FIXAS - PESSOAL CIVIL	0.01.00	600.000,00			
3.1.91.00	APLICAÇÕES DIRETAS- INTRA-ORÇAMENTÁRIAS	0.000.000		30.000,00		
3.1.91.13	OBRIGAÇÕES PATRONAIS	0.01.00	30.000,00			
3.3.00.00	OUTRAS DESPESAS CORRENTES	0.000.000			355.000,00	
3.3.90.00	APLICAÇÕES DIRETAS	0.000.000		355.000,00		
3.3.90.14	DIÁRIAS - CIVIL	0.01.00	30.000,00			
3.3.90.30	MATERIAL DE CONSUMO	0.01.00	10.000,00			
3.3.90.32	MATERIAL, BEM OU SERVIÇO PARA DISTRIBUIÇÃO GRATUITA	0.01.00	15.000,00			
3.3.90.33	PASSAGENS E DESPESAS COM LOCOMOÇÃO	0.01.00	10.000,00			
3.3.90.35	SERVIÇOS DE CONSULTORIA	0.01.00	70.000,00			
3.3.90.36	OUTROS SERVIÇOS DE TERCEIROS - PESSOA FÍSICA	0.01.00	60.000,00			
3.3.90.39	OUTROS SERVIÇOS DE TERCEIROS - PESSOA JURÍDICA	0.01.00	150.000,00			
3.3.90.92	DESPESAS DE EXERCÍCIOS ANTERIORES	0.01.00	10.000,00			
4.0.00.00	DESPESAS DE CAPITAL	0.000.000				20.000,00
4.4.00.00	INVESTIMENTOS	0.000.000			20.000,00	
4.4.90.00	APLICAÇÕES DIRETAS	0.000.000		20.000,00		
4.4.90.52	EQUIPAMENTOS E MATERIAL PERMANENTE	0.01.00	20.000,00			
9.0.00.00	RESERVA DE CONTINGÊNCIA	0.000.000				1.160.000,00
9.9.00.00	RESERVA DE CONTINGÊNCIA	0.000.000			1.160.000,00	
9.9.99.00	A DEFINIR	0.000.000		1.160.000,00		
9.9.99.99	A CLASSIFICAR	0.01.00	1.160.000,00			
TOTAL						2.165.000,00



PREFEITURA MUNICIPAL DE CORTÉS

Rua Coronel José Belarmino, 48 - CNPJ:10273548/0001-69

Orçamento Programa - Exercício de 2021

NATUREZA DA DESPESA POR ORGÃO E UNIDADE

Anexo 02
Page 6

Lei: , Data:

Código	Especificação	F.R.	Elemento	Modalidade	Grupo	Categoria Econômica
PODER	02 PODER EXECUTIVO					
ORGÃO	20 PODER EXECUTIVO					
UNIDADE	05 SECRETARIA DE OBRAS, INFRA-ESTRUTURA E URBANISMO					
3.0.00.00	DESPESAS CORRENTES	0.000.000				2.727.000,00
3.1.00.00	PESSOAL E ENCARGOS SOCIAIS	0.000.000			1.622.000,00	
3.1.90.00	APLICAÇÕES DIRETAS	0.000.000		1.621.000,00		
3.1.90.04	CONTRATAÇÃO POR TEMPO DETERMINADO	0.01.00	570.000,00			
3.1.90.11	VENCIMENTOS E VANTAGENS FIXAS - PESSOAL CIVIL	0.01.00	1.050.000,00			
3.1.90.13	OBRIGAÇÕES PATRONAIS	0.01.00	1.000,00			
3.1.91.00	APLICAÇÕES DIRETAS- INTRA-ORÇAMENTÁRIAS	0.000.000		1.000,00		
3.1.91.13	OBRIGAÇÕES PATRONAIS	0.01.00	1.000,00			
3.3.00.00	OUTRAS DESPESAS CORRENTES	0.000.000			1.105.000,00	
3.3.90.00	APLICAÇÕES DIRETAS	0.000.000		1.105.000,00		
3.3.90.14	DIÁRIAS - CIVIL	0.01.00	10.000,00			
3.3.90.30	MATERIAL DE CONSUMO	0.01.00	210.000,00			
3.3.90.33	PASSAGENS E DESPESAS COM LOCOMOÇÃO	1.01.00	5.000,00			
3.3.90.35	SERVIÇOS DE CONSULTORIA	0.01.00	10.000,00			
3.3.90.36	OUTROS SERVIÇOS DE TERCEIROS - PESSOA FÍSICA	0.01.00	460.000,00			
3.3.90.39	OUTROS SERVIÇOS DE TERCEIROS - PESSOA JURÍDICA	0.01.00	410.000,00			
4.0.00.00	DESPESAS DE CAPITAL	0.000.000				890.000,00
4.4.00.00	INVESTIMENTOS	0.000.000			890.000,00	
4.4.90.00	APLICAÇÕES DIRETAS	0.000.000		890.000,00		
4.4.90.51	OBRAS E INSTALAÇÕES	0.01.00	660.000,00			
4.4.90.51	OBRAS E INSTALAÇÕES	0.01.00	10.000,00			
4.4.90.51	OBRAS E INSTALAÇÕES	0.01.00	50.000,00			
4.4.90.52	EQUIPAMENTOS E MATERIAL PERMANENTE	0.01.00	120.000,00			
4.4.90.61	AQUISIÇÃO DE IMÓVEIS	0.01.00	50.000,00			
TOTAL						3.617.000,00



PREFEITURA MUNICIPAL DE CORTÊS

Rua Coronel José Belarmino, 48 - CNPJ:10273548/0001-69

Orçamento Programa - Exercício de 2021

NATUREZA DA DESPESA POR ORGÃO E UNIDADE

Anexo 02
Page 7

Lei: , Data:

Código	Especificação	F.R.	Elemento	Modalidade	Grupo	Categoria Econômica
PODER	02 PODER EXECUTIVO					
ORGÃO	20 PODER EXECUTIVO					
UNIDADE	06 SECRETARIA DE GOVERNO E PLANEJAMENTO					
3.0.00.00	DESPESAS CORRENTES	0.000.000				260.000,00
3.1.00.00	PESSOAL E ENCARGOS SOCIAIS	0.000.000			220.000,00	
3.1.90.00	APLICAÇÕES DIRETAS	0.000.000		200.000,00		
3.1.90.11	VENCIMENTOS E VANTAGENS FIXAS - PESSOAL CIVIL	0.01.00	200.000,00			
3.1.91.00	APLICAÇÕES DIRETAS- INTRA-ORÇAMENTÁRIAS	0.000.000		20.000,00		
3.1.91.13	OBRIGAÇÕES PATRONAIS	0.01.00	20.000,00			
3.3.00.00	OUTRAS DESPESAS CORRENTES	0.000.000			40.000,00	
3.3.90.00	APLICAÇÕES DIRETAS	0.000.000		40.000,00		
3.3.90.14	DIÁRIAS - CIVIL	0.01.00	5.000,00			
3.3.90.30	MATERIAL DE CONSUMO	0.01.00	10.000,00			
3.3.90.33	PASSAGENS E DESPESAS COM LOCOMOÇÃO	0.01.00	5.000,00			
3.3.90.35	SERVIÇOS DE CONSULTORIA	0.01.00	5.000,00			
3.3.90.36	OUTROS SERVIÇOS DE TERCEIROS - PESSOA FÍSICA	0.01.00	5.000,00			
3.3.90.39	OUTROS SERVIÇOS DE TERCEIROS - PESSOA JURÍDICA	0.01.00	10.000,00			
4.0.00.00	DESPESAS DE CAPITAL	0.000.000				10.000,00
4.4.00.00	INVESTIMENTOS	0.000.000			10.000,00	
4.4.90.00	APLICAÇÕES DIRETAS	0.000.000		10.000,00		
4.4.90.52	EQUIPAMENTOS E MATERIAL PERMANENTE	0.01.00	10.000,00			
TOTAL						270.000,00



PREFEITURA MUNICIPAL DE CORTÊS

Rua Coronel José Belarmino, 48 - CNPJ:10273548/0001-69

Orçamento Programa - Exercício de 2021

NATUREZA DA DESPESA POR ORGÃO E UNIDADE

Anexo 02
Page 8

Lei: , Data:

Código	Especificação	F.R.	Elemento	Modalidade	Grupo	Categoria Econômica
PODER	02 PODER EXECUTIVO					
ORGÃO	20 PODER EXECUTIVO					
UNIDADE	07 SECRETARIA DAS CIDADES					
3.0.00.00	DESPESAS CORRENTES	0.000.000				245.000,00
3.1.00.00	PESSOAL E ENCARGOS SOCIAIS	0.000.000			200.000,00	
3.1.90.00	APLICAÇÕES DIRETAS	0.000.000		185.000,00		
3.1.90.04	CONTRATAÇÃO POR TEMPO DETERMINADO	0.01.00	80.000,00			
3.1.90.11	VENCIMENTOS E VANTAGENS FIXAS - PESSOAL CIVIL	0.01.00	100.000,00			
3.1.90.13	OBRIGAÇÕES PATRONAIS	0.01.00	5.000,00			
3.1.91.00	APLICAÇÕES DIRETAS- INTRA-ORÇAMENTÁRIAS	0.000.000		15.000,00		
3.1.91.13	OBRIGAÇÕES PATRONAIS	0.01.00	15.000,00			
3.3.00.00	OUTRAS DESPESAS CORRENTES	0.000.000			45.000,00	
3.3.90.00	APLICAÇÕES DIRETAS	0.000.000		45.000,00		
3.3.90.14	DIÁRIAS - CIVIL	0.01.00	10.000,00			
3.3.90.30	MATERIAL DE CONSUMO	0.01.00	10.000,00			
3.3.90.33	PASSAGENS E DESPESAS COM LOCOMOÇÃO	0.01.00	5.000,00			
3.3.90.36	OUTROS SERVIÇOS DE TERCEIROS - PESSOA FÍSICA	0.01.00	10.000,00			
3.3.90.39	OUTROS SERVIÇOS DE TERCEIROS - PESSOA JURÍDICA	0.01.00	10.000,00			
4.0.00.00	DESPESAS DE CAPITAL	0.000.000				10.000,00
4.4.00.00	INVESTIMENTOS	0.000.000			10.000,00	
4.4.90.00	APLICAÇÕES DIRETAS	0.000.000		10.000,00		
4.4.90.52	EQUIPAMENTOS E MATERIAL PERMANENTE	0.01.00	10.000,00			
TOTAL						255.000,00



PREFEITURA MUNICIPAL DE CORTÉS

Rua Coronel José Belarmino, 48 - CNPJ:10273548/0001-69

Orçamento Programa - Exercício de 2021

NATUREZA DA DESPESA POR ORGÃO E UNIDADE

Anexo 02
Page 9

Lei: , Data:

PODER		02 PODER EXECUTIVO				
ORGÃO		20 PODER EXECUTIVO				
UNIDADE		08 SECRETARIA DE AGRICULTURA				
Código	Especificação	F.R.	Elemento	Modalidade	Grupo	Categoria Econômica
3.0.00.00	DESPESAS CORRENTES	0.000.000				411.000,00
3.1.00.00	PESSOAL E ENCARGOS SOCIAIS	0.000.000			180.000,00	
3.1.90.00	APLICAÇÕES DIRETAS	0.000.000		165.000,00		
3.1.90.04	CONTRATAÇÃO POR TEMPO DETERMINADO	0.01.00	10.000,00			
3.1.90.11	VENCIMENTOS E VANTAGENS FIXAS - PESSOAL CIVIL	0.01.00	150.000,00			
3.1.90.13	OBRIGAÇÕES PATRONAIS	0.01.00	5.000,00			
3.1.91.00	APLICAÇÕES DIRETAS- INTRA-ORÇAMENTÁRIAS	0.000.000		15.000,00		
3.1.91.13	OBRIGAÇÕES PATRONAIS	0.01.00	15.000,00			
3.3.00.00	OUTRAS DESPESAS CORRENTES	0.000.000			231.000,00	
3.3.90.00	APLICAÇÕES DIRETAS	0.000.000		231.000,00		
3.3.90.14	DIÁRIAS - CIVIL	0.01.00	5.000,00			
3.3.90.30	MATERIAL DE CONSUMO	0.01.00	115.000,00			
3.3.90.32	MATERIAL, BEM OU SERVIÇO PARA DISTRIBUIÇÃO GRATUITA	0.01.00	15.000,00			
3.3.90.33	PASSAGENS E DESPESAS COM LOCOMOÇÃO	0.01.00	5.000,00			
3.3.90.36	OUTROS SERVIÇOS DE TERCEIROS - PESSOA FÍSICA	0.01.00	41.000,00			
3.3.90.39	OUTROS SERVIÇOS DE TERCEIROS - PESSOA JURÍDICA	0.01.00	50.000,00			
4.0.00.00	DESPESAS DE CAPITAL	0.000.000				40.000,00
4.4.00.00	INVESTIMENTOS	0.000.000			40.000,00	
4.4.90.00	APLICAÇÕES DIRETAS	0.000.000		40.000,00		
4.4.90.52	EQUIPAMENTOS E MATERIAL PERMANENTE	0.01.00	40.000,00			
TOTAL						451.000,00



PREFEITURA MUNICIPAL DE CORTÉS

Rua Coronel José Belarmino, 48 - CNPJ:10273548/0001-69

Orçamento Programa - Exercício de 2021

NATUREZA DA DESPESA POR ORGÃO E UNIDADE

Anexo 02
Page 10

Lei: , Data:

PODER		02 PODER EXECUTIVO				
ORGÃO		20 PODER EXECUTIVO				
UNIDADE		09 SECRETARIA DE INDÚSTRIA, COMÉRCIO, TURISMO, EVENTOS E COMUNIC				
Código	Especificação	F.R.	Elemento	Modalidade	Grupo	Categoria Econômica
3.0.00.00	DESPESAS CORRENTES	0.000.000				800.000,00
3.1.00.00	PESSOAL E ENCARGOS SOCIAIS	0.000.000			200.000,00	
3.1.90.00	APLICAÇÕES DIRETAS	0.000.000		165.000,00		
3.1.90.04	CONTRATAÇÃO POR TEMPO DETERMINADO	0.01.00	10.000,00			
3.1.90.11	VENCIMENTOS E VANTAGENS FIXAS - PESSOAL CIVIL	0.01.00	150.000,00			
3.1.90.13	OBRIGAÇÕES PATRONAIS	0.01.00	5.000,00			
3.1.91.00	APLICAÇÕES DIRETAS- INTRA-ORÇAMENTÁRIAS	0.000.000		35.000,00		
3.1.91.13	OBRIGAÇÕES PATRONAIS	0.01.00	35.000,00			
3.3.00.00	OUTRAS DESPESAS CORRENTES	0.000.000			600.000,00	
3.3.90.00	APLICAÇÕES DIRETAS	0.000.000		600.000,00		
3.3.90.14	DIÁRIAS - CIVIL	0.01.00	10.000,00			
3.3.90.30	MATERIAL DE CONSUMO	0.01.00	60.000,00			
3.3.90.31	PREMIAÇÕES CULTURAIS, ARTÍSTICAS, CIENTÍFICAS, DESP	0.01.00	10.000,00			
3.3.90.32	MATERIAL, BEM OU SERVIÇO PARA DISTRIBUIÇÃO GRATUIT	0.01.00	10.000,00			
3.3.90.33	PASSAGENS E DESPESAS COM LOCOMOÇÃO	0.01.00	5.000,00			
3.3.90.36	OUTROS SERVIÇOS DE TERCEIROS - PESSOA FÍSICA	0.01.00	60.000,00			
3.3.90.39	OUTROS SERVIÇOS DE TERCEIROS - PESSOA JURÍDICA	0.01.00	430.000,00			
3.3.90.48	OUTROS AUXÍLIOS FINANCEIROS A PESSOA FÍSICA	0.01.00	15.000,00			
4.0.00.00	DESPESAS DE CAPITAL	0.000.000				80.000,00
4.4.00.00	INVESTIMENTOS	0.000.000			80.000,00	
4.4.90.00	APLICAÇÕES DIRETAS	0.000.000		80.000,00		
4.4.90.51	OBRAS E INSTALAÇÕES	0.01.00	30.000,00			
4.4.90.52	EQUIPAMENTOS E MATERIAL PERMANENTE	0.01.00	50.000,00			
TOTAL						880.000,00



PREFEITURA MUNICIPAL DE CORTÊS

Rua Coronel José Belarmino, 48 - CNPJ:10273548/0001-69

Orçamento Programa - Exercício de 2021

NATUREZA DA DESPESA POR ORGÃO E UNIDADE

Anexo 02
Page 11

Lei: , Data:

PODER		02 PODER EXECUTIVO				
ORGÃO		20 PODER EXECUTIVO				
UNIDADE		10 SECRETARIA DE MEIO AMBIENTE				
Código	Especificação	F.R.	Elemento	Modalidade	Grupo	Categoria Econômica
3.0.00.00	DESPESAS CORRENTES	0.000.000				186.000,00
3.1.00.00	PESSOAL E ENCARGOS SOCIAIS	0.000.000			140.000,00	
3.1.90.00	APLICAÇÕES DIRETAS	0.000.000		120.000,00		
3.1.90.11	VENCIMENTOS E VANTAGENS FIXAS - PESSOAL CIVIL	0.01.00	120.000,00			
3.1.91.00	APLICAÇÕES DIRETAS- INTRA-ORÇAMENTÁRIAS	0.000.000		20.000,00		
3.1.91.13	OBRIGAÇÕES PATRONAIS	0.01.00	20.000,00			
3.3.00.00	OUTRAS DESPESAS CORRENTES	0.000.000			46.000,00	
3.3.90.00	APLICAÇÕES DIRETAS	0.000.000		46.000,00		
3.3.90.14	DIÁRIAS - CIVIL	0.01.00	5.000,00			
3.3.90.30	MATERIAL DE CONSUMO	0.01.00	10.000,00			
3.3.90.36	OUTROS SERVIÇOS DE TERCEIROS - PESSOA FÍSICA	0.01.00	15.000,00			
3.3.90.39	OUTROS SERVIÇOS DE TERCEIROS - PESSOA JURÍDICA	0.01.00	15.000,00			
3.3.90.48	OUTROS AUXÍLIOS FINANCEIROS A PESSOA FÍSICA	0.01.00	1.000,00			
4.0.00.00	DESPESAS DE CAPITAL	0.000.000				35.000,00
4.4.00.00	INVESTIMENTOS	0.000.000			35.000,00	
4.4.90.00	APLICAÇÕES DIRETAS	0.000.000		35.000,00		
4.4.90.51	OBRAS E INSTALAÇÕES	0.01.00	30.000,00			
4.4.90.52	EQUIPAMENTOS E MATERIAL PERMANENTE	0.01.00	5.000,00			
TOTAL						221.000,00



PREFEITURA MUNICIPAL DE CORTÊS

Rua Coronel José Belarmino, 48 - CNPJ:10273548/0001-69

Orçamento Programa - Exercício de 2021

NATUREZA DA DESPESA POR ORGÃO E UNIDADE

Anexo 02
Page 12

Lei: , Data:

PODER		02 PODER EXECUTIVO				
ORGÃO		20 PODER EXECUTIVO				
UNIDADE		11 FUNDEB				
Código	Especificação	F.R.	Elemento	Modalidade	Grupo	Categoria Econômica
3.0.00.00	DESPESAS CORRENTES	0.000.000				13.305.000,00
3.1.00.00	PESSOAL E ENCARGOS SOCIAIS	0.000.000			12.044.000,00	
3.1.90.00	APLICAÇÕES DIRETAS	0.000.000		11.144.000,00		
3.1.90.04	CONTRATAÇÃO POR TEMPO DETERMINADO	0.01.00	530.000,00			
3.1.90.04	CONTRATAÇÃO POR TEMPO DETERMINADO	0.01.00	350.000,00			
3.1.90.11	VENCIMENTOS E VANTAGENS FIXAS - PESSOAL CIVIL	0.01.00	2.050.000,00			
3.1.90.11	VENCIMENTOS E VANTAGENS FIXAS - PESSOAL CIVIL	0.01.00	7.800.000,00			
3.1.90.13	OBRIGAÇÕES PATRONAIS	0.01.00	200.000,00			
3.1.90.13	OBRIGAÇÕES PATRONAIS	0.01.00	200.000,00			
3.1.90.94	INDENIZAÇÕES E RESTITUIÇÕES TRABALHISTAS	0.01.00	10.000,00			
3.1.90.94	INDENIZAÇÕES E RESTITUIÇÕES TRABALHISTAS	0.01.00	4.000,00			
3.1.91.00	APLICAÇÕES DIRETAS- INTRA-ORÇAMENTÁRIAS	0.000.000		900.000,00		
3.1.91.13	OBRIGAÇÕES PATRONAIS	0.01.00	200.000,00			
3.1.91.13	OBRIGAÇÕES PATRONAIS	0.01.00	700.000,00			
3.3.00.00	OUTRAS DESPESAS CORRENTES	0.000.000			1.261.000,00	
3.3.90.00	APLICAÇÕES DIRETAS	0.000.000		1.261.000,00		
3.3.90.14	DIÁRIAS - CIVIL	0.01.00	1.000,00			
3.3.90.14	DIÁRIAS - CIVIL	0.01.00	20.000,00			
3.3.90.30	MATERIAL DE CONSUMO	0.01.00	180.000,00			
3.3.90.32	MATERIAL, BEM OU SERVIÇO PARA DISTRIBUIÇÃO GRATUITA	0.01.00	240.000,00			
3.3.90.33	PASSAGENS E DESPESAS COM LOCOMOÇÃO	0.01.00	10.000,00			
3.3.90.35	SERVIÇOS DE CONSULTORIA	0.01.00	10.000,00			
3.3.90.36	OUTROS SERVIÇOS DE TERCEIROS - PESSOA FÍSICA	0.01.00	150.000,00			
3.3.90.39	OUTROS SERVIÇOS DE TERCEIROS - PESSOA JURÍDICA	0.01.00	650.000,00			
4.0.00.00	DESPESAS DE CAPITAL	0.000.000				695.000,00
4.4.00.00	INVESTIMENTOS	0.000.000			695.000,00	
4.4.90.00	APLICAÇÕES DIRETAS	0.000.000		695.000,00		
4.4.90.51	OBRAS E INSTALAÇÕES	0.01.00	155.000,00			
4.4.90.52	EQUIPAMENTOS E MATERIAL PERMANENTE	0.01.00	340.000,00			
4.4.90.61	AQUISIÇÃO DE IMÓVEIS	0.01.00	200.000,00			
TOTAL						14.000.000,00



PREFEITURA MUNICIPAL DE CORTÊS

Rua Coronel José Belarmino, 48 - CNPJ:10273548/0001-69

Anexo 02
Page 13

Orçamento Programa - Exercício de 2021

NATUREZA DA DESPESA POR ORGÃO E UNIDADE

Lei: , Data:

PODER		02 PODER EXECUTIVO				
ORGÃO		20 PODER EXECUTIVO				
UNIDADE		12 SECRETARIA DE EDUCAÇÃO				
Código	Especificação	F.R.	Elemento	Modalidade	Grupo	Categoria Econômica
3.0.00.00	DESPESAS CORRENTES	0.000.000				5.184.000,00
3.1.00.00	PESSOAL E ENCARGOS SOCIAIS	0.000.000			255.000,00	
3.1.90.00	APLICAÇÕES DIRETAS	0.000.000		215.000,00		
3.1.90.04	CONTRATAÇÃO POR TEMPO DETERMINADO	0.01.00	80.000,00			
3.1.90.11	VENCIMENTOS E VANTAGENS FIXAS - PESSOAL CIVIL	0.01.00	120.000,00			
3.1.90.13	OBRIGAÇÕES PATRONAIS	0.01.00	10.000,00			
3.1.90.94	INDENIZAÇÕES E RESTITUIÇÕES TRABALHISTAS	0.01.00	5.000,00			
3.1.91.00	APLICAÇÕES DIRETAS- INTRA-ORÇAMENTÁRIAS	0.000.000		40.000,00		
3.1.91.13	OBRIGAÇÕES PATRONAIS	0.01.00	10.000,00			
3.1.91.13	OBRIGAÇÕES PATRONAIS	0.01.00	30.000,00			
3.3.00.00	OUTRAS DESPESAS CORRENTES	0.000.000			4.929.000,00	
3.3.90.00	APLICAÇÕES DIRETAS	0.000.000		4.929.000,00		
3.3.90.14	DIÁRIAS - CIVIL	0.01.00	25.000,00			
3.3.90.18	AUXÍLIO FINANCEIRO A ESTUDANTES	0.01.00	10.000,00			
3.3.90.30	MATERIAL DE CONSUMO	0.01.00	800.000,00			
3.3.90.30	MATERIAL DE CONSUMO	0.01.00	1.080.000,00			
3.3.90.30	MATERIAL DE CONSUMO	0.01.00	60.000,00			
3.3.90.32	MATERIAL, BEM OU SERVIÇO PARA DISTRIBUIÇÃO GRATUITA	0.01.00	20.000,00			
3.3.90.33	PASSAGENS E DESPESAS COM LOCOMOÇÃO	0.01.00	15.000,00			
3.3.90.35	SERVIÇOS DE CONSULTORIA	0.01.00	20.000,00			
3.3.90.36	OUTROS SERVIÇOS DE TERCEIROS - PESSOA FÍSICA	0.01.00	100.000,00			
3.3.90.36	OUTROS SERVIÇOS DE TERCEIROS - PESSOA FÍSICA	0.01.00	20.000,00			
3.3.90.36	OUTROS SERVIÇOS DE TERCEIROS - PESSOA FÍSICA	0.01.00	20.000,00			
3.3.90.36	OUTROS SERVIÇOS DE TERCEIROS - PESSOA FÍSICA	0.01.00	120.000,00			
3.3.90.36	OUTROS SERVIÇOS DE TERCEIROS - PESSOA FÍSICA	0.01.01	20.000,00			
3.3.90.39	OUTROS SERVIÇOS DE TERCEIROS - PESSOA JURÍDICA	0.01.00	1.980.000,00			
3.3.90.39	OUTROS SERVIÇOS DE TERCEIROS - PESSOA JURÍDICA	0.01.00	420.000,00			
3.3.90.39	OUTROS SERVIÇOS DE TERCEIROS - PESSOA JURÍDICA	0.01.00	90.000,00			
3.3.90.39	OUTROS SERVIÇOS DE TERCEIROS - PESSOA JURÍDICA	0.01.00	20.000,00			
3.3.90.92	DESPESAS DE EXERCÍCIOS ANTERIORES	0.01.00	49.000,00			
3.3.90.93	INDENIZAÇÕES E RESTITUIÇÕES	0.01.00	60.000,00			
4.0.00.00	DESPESAS DE CAPITAL	0.000.000				1.195.000,00
4.4.00.00	INVESTIMENTOS	0.000.000			1.195.000,00	
4.4.90.00	APLICAÇÕES DIRETAS	0.000.000		1.195.000,00		
4.4.90.51	OBRAS E INSTALAÇÕES	0.01.00	500.000,00			
4.4.90.51	OBRAS E INSTALAÇÕES	0.01.00	20.000,00			
4.4.90.52	EQUIPAMENTOS E MATERIAL PERMANENTE	0.01.00	620.000,00			
4.4.90.52	EQUIPAMENTOS E MATERIAL PERMANENTE	0.01.00	55.000,00			
TOTAL						6.379.000,00

**PREFEITURA MUNICIPAL DE CORTÊS**

Rua Coronel José Belarmino, 48 - CNPJ:10273548/0001-69

Anexo 02
Page 14

Orçamento Programa - Exercício de 2021

NATUREZA DA DESPESA POR ORGÃO E UNIDADE

Lei: , Data:

Código	Especificação	F.R.	Elemento	Modalidade	Grupo	Categoria Econômica
PODER	02 PODER EXECUTIVO					
ORGÃO	20 PODER EXECUTIVO					
UNIDADE	13 FUNDO MUNICIPAL DA CRIANÇA E DO ADOLESCENTE - CONDICA					
3.0.00.00	DESPESAS CORRENTES	0.000.000				200.000,00
3.1.00.00	PESSOAL E ENCARGOS SOCIAIS	0.000.000			100.000,00	
3.1.90.00	APLICAÇÕES DIRETAS	0.000.000		80.000,00		
3.1.90.04	CONTRATAÇÃO POR TEMPO DETERMINADO	0.01.00	30.000,00			
3.1.90.11	VENCIMENTOS E VANTAGENS FIXAS - PESSOAL CIVIL	0.01.00	40.000,00			
3.1.90.13	OBRIGAÇÕES PATRONAIS	0.01.00	10.000,00			
3.1.91.00	APLICAÇÕES DIRETAS- INTRA-ORÇAMENTÁRIAS	0.000.000		20.000,00		
3.1.91.13	OBRIGAÇÕES PATRONAIS	0.01.00	20.000,00			
3.3.00.00	OUTRAS DESPESAS CORRENTES	0.000.000			100.000,00	
3.3.90.00	APLICAÇÕES DIRETAS	0.000.000		100.000,00		
3.3.90.14	DIÁRIAS - CIVIL	0.01.00	10.000,00			
3.3.90.30	MATERIAL DE CONSUMO	0.01.00	25.000,00			
3.3.90.32	MATERIAL, BEM OU SERVIÇO PARA DISTRIBUIÇÃO GRATUITA	0.01.00	5.000,00			
3.3.90.36	OUTROS SERVIÇOS DE TERCEIROS - PESSOA FÍSICA	0.01.00	30.000,00			
3.3.90.39	OUTROS SERVIÇOS DE TERCEIROS - PESSOA JURÍDICA	0.01.00	30.000,00			
4.0.00.00	DESPESAS DE CAPITAL	0.000.000				30.000,00
4.4.00.00	INVESTIMENTOS	0.000.000			30.000,00	
4.4.90.00	APLICAÇÕES DIRETAS	0.000.000		30.000,00		
4.4.90.51	OBRAS E INSTALAÇÕES	0.01.00	10.000,00			
4.4.90.52	EQUIPAMENTOS E MATERIAL PERMANENTE	0.01.00	20.000,00			
TOTAL						230.000,00



PREFEITURA MUNICIPAL DE CORTÊS

Rua Coronel José Belarmino, 48 - CNPJ:10273548/0001-69

Orçamento Programa - Exercício de 2021

NATUREZA DA DESPESA POR ORGÃO E UNIDADE

Anexo 02

Page 15

Lei: , Data:

Código	Especificação	F.R.	Elemento	Modalidade	Grupo	Categoria Econômica
PODER	02 PODER EXECUTIVO					
ORGÃO	20 PODER EXECUTIVO					
UNIDADE	14 FUNDO MUNICIPAL DO IDOSO					
3.0.00.00	DESPESAS CORRENTES	0.000.000				60.000,00
3.1.00.00	PESSOAL E ENCARGOS SOCIAIS	0.000.000			20.000,00	
3.1.90.00	APLICAÇÕES DIRETAS	0.000.000		15.000,00		
3.1.90.04	CONTRATAÇÃO POR TEMPO DETERMINADO	0.01.00	5.000,00			
3.1.90.11	VENCIMENTOS E VANTAGENS FIXAS - PESSOAL CIVIL	0.01.00	5.000,00			
3.1.90.13	OBRIGAÇÕES PATRONAIS	0.01.00	5.000,00			
3.1.91.00	APLICAÇÕES DIRETAS- INTRA-ORÇAMENTÁRIAS	0.000.000		5.000,00		
3.1.91.13	OBRIGAÇÕES PATRONAIS	0.01.00	5.000,00			
3.3.00.00	OUTRAS DESPESAS CORRENTES	0.000.000			40.000,00	
3.3.90.00	APLICAÇÕES DIRETAS	0.000.000		40.000,00		
3.3.90.14	DIÁRIAS - CIVIL	0.01.00	5.000,00			
3.3.90.30	MATERIAL DE CONSUMO	0.01.00	10.000,00			
3.3.90.32	MATERIAL, BEM OU SERVIÇO PARA DISTRIBUIÇÃO GRATUITA	0.01.00	5.000,00			
3.3.90.36	OUTROS SERVIÇOS DE TERCEIROS - PESSOA FÍSICA	0.01.00	10.000,00			
3.3.90.39	OUTROS SERVIÇOS DE TERCEIROS - PESSOA JURÍDICA	0.01.00	10.000,00			
4.0.00.00	DESPESAS DE CAPITAL	0.000.000				10.000,00
4.4.00.00	INVESTIMENTOS	0.000.000			10.000,00	
4.4.90.00	APLICAÇÕES DIRETAS	0.000.000		10.000,00		
4.4.90.52	EQUIPAMENTOS E MATERIAL PERMANENTE	0.01.00	10.000,00			
TOTAL						70.000,00



PREFEITURA MUNICIPAL DE CORTÊS

Rua Coronel José Belarmino, 48 - CNPJ:10273548/0001-69

Orçamento Programa - Exercício de 2021

NATUREZA DA DESPESA POR ORGÃO E UNIDADE

Anexo 02
Page 16

Lei: , Data:

Código	Especificação	F.R.	Elemento	Modalidade	Grupo	Categoria Econômica
3.0.00.00	DESPESAS CORRENTES	0.000.000				40.000,00
3.1.00.00	PESSOAL E ENCARGOS SOCIAIS	0.000.000			40.000,00	
3.1.71.00	TRANSFERÊNCIA A CONSÓRCIOS PÚBLICOS	0.000.000		40.000,00		
3.1.71.70	RATEIO PELA PARTICIPAÇÃO EM CONSÓRCIO PÚBLICO	0.01.00	40.000,00			
TOTAL						40.000,00



PREFEITURA MUNICIPAL DE CORTÊS

Rua Coronel José Belarmino, 48 - CNPJ:10273548/0001-69

Orçamento Programa - Exercício de 2021

NATUREZA DA DESPESA POR ORGÃO E UNIDADE

Anexo 02
Page 17

Lei: , Data:

Código	Especificação	F.R.	Elemento	Modalidade	Grupo	Categoria Econômica
3.0.00.00	DESPESAS CORRENTES	0.000.000				72.000,00
3.3.00.00	OUTRAS DESPESAS CORRENTES	0.000.000			72.000,00	
3.3.72.00	Execução Orçamentária Delegada a Consórcios Públicos	0.000.000		72.000,00		
3.3.72.39	OUTROS SERVIÇOS DE TERCEIROS - PESSOA JURÍDICA	0.01.00	72.000,00			
TOTAL						72.000,00



PREFEITURA MUNICIPAL DE CORTÊS

Rua Coronel José Belarmino, 48 - CNPJ:10273548/0001-69

Orçamento Programa - Exercício de 2021

NATUREZA DA DESPESA POR ORGÃO E UNIDADE

Anexo 02

Page 18

Lei: , Data:

Código	Especificação	F.R.	Elemento	Modalidade	Grupo	Categoria Econômica
3.0.00.00	DESPESAS CORRENTES	0.000.000				190.000,00
3.3.00.00	OUTRAS DESPESAS CORRENTES	0.000.000			190.000,00	
3.3.72.00	Execução Orçamentária Delegada a Consórcios Públicos	0.000.000		190.000,00		
3.3.72.39	OUTROS SERVIÇOS DE TERCEIROS - PESSOA JURÍDICA	0.01.00	190.000,00			
TOTAL						190.000,00



PREFEITURA MUNICIPAL DE CORTÊS

Rua Coronel José Belarmino, 48 - CNPJ:10273548/0001-69

Anexo 02
Page 19

Orçamento Programa - Exercício de 2021

NATUREZA DA DESPESA POR ORGÃO E UNIDADE

Lei: , Data:

PODER 02 PODER EXECUTIVO						
ORGÃO 30 ENTIDADES SUPERVISIONADAS-FMAS						
UNIDADE 01 FUNDO MUNICIPAL DE ASSISTÊNCIA SOCIAL						
Código	Especificação	F.R.	Elemento	Modalidade	Grupo	Categoria Econômica
3.0.00.00	DESPESAS CORRENTES	0.000.000				1.813.000,00
3.1.00.00	PESSOAL E ENCARGOS SOCIAIS	0.000.000			510.000,00	
3.1.90.00	APLICAÇÕES DIRETAS	0.000.000		480.000,00		
3.1.90.04	CONTRATAÇÃO POR TEMPO DETERMINADO	0.01.00	62.000,00			
3.1.90.04	CONTRATAÇÃO POR TEMPO DETERMINADO	0.01.00	2.000,00			
3.1.90.04	CONTRATAÇÃO POR TEMPO DETERMINADO	0.01.00	17.000,00			
3.1.90.11	VENCIMENTOS E VANTAGENS FIXAS - PESSOAL CIVIL	0.01.00	255.000,00			
3.1.90.13	OBRIGAÇÕES PATRONAIS	0.01.00	140.000,00			
3.1.90.94	INDENIZAÇÕES E RESTITUIÇÕES TRABALHISTAS	0.01.00	4.000,00			
3.1.91.00	APLICAÇÕES DIRETAS- INTRA-ORÇAMENTÁRIAS	0.000.000		30.000,00		
3.1.91.13	OBRIGAÇÕES PATRONAIS	0.01.00	30.000,00			
3.3.00.00	OUTRAS DESPESAS CORRENTES	0.000.000			1.303.000,00	
3.3.50.00	TRANSFERÊNCIAS A INSTITUIÇÕES PRIVADAS SEM FINS LUCR	0.000.000		10.000,00		
3.3.50.43	SUBVENÇÕES SOCIAIS	0.01.00	10.000,00			
3.3.90.00	APLICAÇÕES DIRETAS	0.000.000		1.293.000,00		
3.3.90.14	DIÁRIAS - CIVIL	0.01.00	7.000,00			
3.3.90.14	DIÁRIAS - CIVIL	0.01.00	2.000,00			
3.3.90.14	DIÁRIAS - CIVIL	0.01.00	29.000,00			
3.3.90.30	MATERIAL DE CONSUMO	0.01.00	7.000,00			
3.3.90.30	MATERIAL DE CONSUMO	0.01.00	235.000,00			
3.3.90.30	MATERIAL DE CONSUMO	0.01.00	52.000,00			
3.3.90.32	MATERIAL, BEM OU SERVIÇO PARA DISTRIBUIÇÃO GRATUIT	0.01.00	80.000,00			
3.3.90.32	MATERIAL, BEM OU SERVIÇO PARA DISTRIBUIÇÃO GRATUIT	0.01.00	22.000,00			
3.3.90.33	PASSAGENS E DESPESAS COM LOCOMOÇÃO	0.01.00	12.000,00			
3.3.90.33	PASSAGENS E DESPESAS COM LOCOMOÇÃO	0.01.00	2.000,00			
3.3.90.35	SERVIÇOS DE CONSULTORIA	0.01.00	30.000,00			
3.3.90.36	OUTROS SERVIÇOS DE TERCEIROS - PESSOA FÍSICA	0.01.00	79.000,00			
3.3.90.36	OUTROS SERVIÇOS DE TERCEIROS - PESSOA FÍSICA	0.01.00	34.000,00			
3.3.90.36	OUTROS SERVIÇOS DE TERCEIROS - PESSOA FÍSICA	0.01.00	419.000,00			
3.3.90.39	OUTROS SERVIÇOS DE TERCEIROS - PESSOA JURÍDICA	0.01.00	45.000,00			
3.3.90.39	OUTROS SERVIÇOS DE TERCEIROS - PESSOA JURÍDICA	0.01.00	7.000,00			
3.3.90.39	OUTROS SERVIÇOS DE TERCEIROS - PESSOA JURÍDICA	0.01.00	196.000,00			
3.3.90.48	OUTROS AUXÍLIOS FINANCEIROS A PESSOA FÍSICA	0.01.00	10.000,00			
3.3.90.48	OUTROS AUXÍLIOS FINANCEIROS A PESSOA FÍSICA	0.01.00	5.000,00			
3.3.90.92	DESPESAS DE EXERCÍCIOS ANTERIORES	0.01.00	10.000,00			
3.3.90.93	INDENIZAÇÕES E RESTITUIÇÕES	0.01.00	10.000,00			
4.0.00.00	DESPESAS DE CAPITAL	0.000.000				187.000,00
4.4.00.00	INVESTIMENTOS	0.000.000			187.000,00	
4.4.90.00	APLICAÇÕES DIRETAS	0.000.000		187.000,00		
4.4.90.51	OBRAS E INSTALAÇÕES	0.01.00	20.000,00			
4.4.90.51	OBRAS E INSTALAÇÕES	0.01.00	20.000,00			
4.4.90.52	EQUIPAMENTOS E MATERIAL PERMANENTE	0.01.00	85.000,00			
4.4.90.52	EQUIPAMENTOS E MATERIAL PERMANENTE	0.01.00	62.000,00			
TOTAL						2.000.000,00



PREFEITURA MUNICIPAL DE CORTÊS

Rua Coronel José Belarmino, 48 - CNPJ:10273548/0001-69

Orçamento Programa - Exercício de 2021

NATUREZA DA DESPESA POR ORGÃO E UNIDADE

Anexo 02
Page 20

Lei: , Data:

PODER 02 PODER EXECUTIVO						
ORGÃO 40 ENTIDADES SUPERVISIONADAS-FMS						
UNIDADE 01 FUNDO MUNICIPAL DE SAÚDE						
Código	Especificação	F.R.	Elemento	Modalidade	Grupo	Categoria Econômica
3.0.00.00	DESPESAS CORRENTES	0.000.000				11.766.000,00
3.1.00.00	PESSOAL E ENCARGOS SOCIAIS	0.000.000			6.460.000,00	
3.1.90.00	APLICAÇÕES DIRETAS	0.000.000		5.485.000,00		
3.1.90.04	CONTRATAÇÃO POR TEMPO DETERMINADO	0.01.00	1.160.000,00			
3.1.90.04	CONTRATAÇÃO POR TEMPO DETERMINADO	0.01.00	795.000,00			
3.1.90.04	CONTRATAÇÃO POR TEMPO DETERMINADO	0.02.00	50.000,00			
3.1.90.04	CONTRATAÇÃO POR TEMPO DETERMINADO	0.05.00	300.000,00			
3.1.90.11	VENCIMENTOS E VANTAGENS FIXAS - PESSOAL CIVIL	0.01.00	1.050.000,00			
3.1.90.11	VENCIMENTOS E VANTAGENS FIXAS - PESSOAL CIVIL	0.01.00	1.380.000,00			
3.1.90.11	VENCIMENTOS E VANTAGENS FIXAS - PESSOAL CIVIL	0.05.00	100.000,00			
3.1.90.13	OBRIGAÇÕES PATRONAIS	0.01.00	400.000,00			
3.1.90.13	OBRIGAÇÕES PATRONAIS	0.01.00	180.000,00			
3.1.90.16	OUTRAS DESPESAS VARIÁVEIS - PESSOAL CIVIL	0.01.00	10.000,00			
3.1.90.92	DESPESAS DE EXERCÍCIOS ANTERIORES	0.01.00	35.000,00			
3.1.90.92	DESPESAS DE EXERCÍCIOS ANTERIORES	0.01.00	15.000,00			
3.1.90.94	INDENIZAÇÕES E RESTITUIÇÕES TRABALHISTAS	0.01.00	10.000,00			
3.1.91.00	APLICAÇÕES DIRETAS- INTRA-ORÇAMENTÁRIAS	0.000.000		975.000,00		
3.1.91.13	OBRIGAÇÕES PATRONAIS	0.01.00	650.000,00			
3.1.91.13	OBRIGAÇÕES PATRONAIS	0.01.00	325.000,00			
3.3.00.00	OUTRAS DESPESAS CORRENTES	0.000.000			5.306.000,00	
3.3.90.00	APLICAÇÕES DIRETAS	0.000.000		5.306.000,00		
3.3.90.14	DIÁRIAS - CIVIL	0.01.00	45.000,00			
3.3.90.14	DIÁRIAS - CIVIL	0.01.00	48.000,00			
3.3.90.30	MATERIAL DE CONSUMO	0.01.00	1.466.000,00			
3.3.90.30	MATERIAL DE CONSUMO	0.01.00	975.000,00			
3.3.90.30	MATERIAL DE CONSUMO	0.02.00	50.000,00			
3.3.90.30	MATERIAL DE CONSUMO	0.05.00	300.000,00			
3.3.90.32	MATERIAL, BEM OU SERVIÇO PARA DISTRIBUIÇÃO GRATUIT	0.01.00	20.000,00			
3.3.90.33	PASSAGENS E DESPESAS COM LOCOMOÇÃO	0.01.00	10.000,00			
3.3.90.33	PASSAGENS E DESPESAS COM LOCOMOÇÃO	0.01.00	14.000,00			
3.3.90.35	SERVIÇOS DE CONSULTORIA	0.01.00	20.000,00			
3.3.90.36	OUTROS SERVIÇOS DE TERCEIROS - PESSOA FÍSICA	0.01.00	311.000,00			
3.3.90.36	OUTROS SERVIÇOS DE TERCEIROS - PESSOA FÍSICA	0.01.00	495.000,00			
3.3.90.36	OUTROS SERVIÇOS DE TERCEIROS - PESSOA FÍSICA	0.02.00	10.000,00			
3.3.90.36	OUTROS SERVIÇOS DE TERCEIROS - PESSOA FÍSICA	0.05.00	200.000,00			
3.3.90.36	OUTROS SERVIÇOS DE TERCEIROS - PESSOA FÍSICA	1.01.00	35.000,00			
3.3.90.39	OUTROS SERVIÇOS DE TERCEIROS - PESSOA JURÍDICA	0.01.00	690.000,00			
3.3.90.39	OUTROS SERVIÇOS DE TERCEIROS - PESSOA JURÍDICA	0.01.00	426.000,00			
3.3.90.39	OUTROS SERVIÇOS DE TERCEIROS - PESSOA JURÍDICA	0.02.00	10.000,00			
3.3.90.39	OUTROS SERVIÇOS DE TERCEIROS - PESSOA JURÍDICA	0.05.00	100.000,00			
3.3.90.48	OUTROS AUXÍLIOS FINANCEIROS A PESSOA FÍSICA	0.01.00	50.000,00			
3.3.90.92	DESPESAS DE EXERCÍCIOS ANTERIORES	0.01.00	1.000,00			
3.3.90.92	DESPESAS DE EXERCÍCIOS ANTERIORES	0.01.00	20.000,00			
3.3.90.93	INDENIZAÇÕES E RESTITUIÇÕES	0.01.00	10.000,00			
4.0.00.00	DESPESAS DE CAPITAL	0.000.000				1.184.000,00
4.4.00.00	INVESTIMENTOS	0.000.000			1.184.000,00	



PREFEITURA MUNICIPAL DE CORTÊS

Rua Coronel José Belarmino, 48 - CNPJ:10273548/0001-69

Orçamento Programa - Exercício de 2021

NATUREZA DA DESPESA POR ORGÃO E UNIDADE

Anexo 02
Page 21

Lei: , Data:

Código	Especificação	F.R.	Elemento	Modalidade	Grupo	Categoria Econômica
PODER	02 PODER EXECUTIVO					
ORGÃO	40 ENTIDADES SUPERVISIONADAS-FMS					
UNIDADE	01 FUNDO MUNICIPAL DE SAÚDE					
4.4.90.00	APLICAÇÕES DIRETAS	0.000.000		1.184.000,00		
4.4.90.51	OBRAS E INSTALAÇÕES	0.01.00	200.000,00			
4.4.90.51	OBRAS E INSTALAÇÕES	0.01.00	60.000,00			
4.4.90.51	OBRAS E INSTALAÇÕES	0.02.00	10.000,00			
4.4.90.51	OBRAS E INSTALAÇÕES	0.05.00	50.000,00			
4.4.90.52	EQUIPAMENTOS E MATERIAL PERMANENTE	0.01.00	545.000,00			
4.4.90.52	EQUIPAMENTOS E MATERIAL PERMANENTE	0.01.00	259.000,00			
4.4.90.52	EQUIPAMENTOS E MATERIAL PERMANENTE	0.02.00	10.000,00			
4.4.90.52	EQUIPAMENTOS E MATERIAL PERMANENTE	0.05.00	50.000,00			
TOTAL						12.950.000,00



PREFEITURA MUNICIPAL DE CORTÊS
Rua Coronel José Belarmino, 48 - CNPJ:10273548/0001-69

Orçamento Programa - Exercício de 2021
NATUREZA DA DESPESA POR ORGÃO E UNIDADE

Anexo 02
Page 22

Lei: , Data:

PODER 02 PODER EXECUTIVO						
ORGÃO 40 ENTIDADES SUPERVISIONADAS-FMS						
UNIDADE 02 NÚCLEO INTERMUNICIPAL DE SAÚDE						
Código	Especificação	F.R.	Elemento	Modalidade	Grupo	Categoria Económica
3.0.00.00	DESPESAS CORRENTES	0.000.000				50.000,00
3.3.00.00	OUTRAS DESPESAS CORRENTES	0.000.000			50.000,00	
3.3.72.00	Execução Orçamentária Delegada a Consórcios Públicos	0.000.000		50.000,00		
3.3.72.39	OUTROS SERVIÇOS DE TERCEIROS - PESSOA JURÍDICA	0.01.00	50.000,00			
TOTAL						50.000,00



PREFEITURA MUNICIPAL DE CORTÊS

Rua Coronel José Belarmino, 48 - CNPJ:10273548/0001-69

Orçamento Programa - Exercício de 2021

Previsão da Receita

Anexo 02

Page 5

Lei: , Data:

Código	Especificação	F.R.	Desdobramento	SubCategoria Fonte	Categoria Econômica
1928.01.0.0	INDENIZAÇÕES- ESPECIFICAS PARA ESTADOS/DF/MUNICÍPIOS	0.000.000	115.000,00		
1928.01.1.0	INDENIZAÇÕES - ESPECIFICAS PARA ESTADOS/DF/MUNICÍPIOS	0.000.000	5.000,00		
1928.01.1.0	INDENIZAÇÕES - ESPECIFICAS PARA ESTADOS/DF/MUNICÍPIOS	0.000.000	10.000,00		
1928.01.1.0	INDENIZAÇÕES - ESPECIFICAS PARA ESTADOS/DF/MUNICÍPIOS	0.000.000	100.000,00		
1928.01.1.1	INDENIZAÇÕES - ESPECIFICAS ESTADOS/DF/MUNICÍPIOS-PRINCIPAL	0.01.00	100.000,00		
1928.01.1.1	INDENIZAÇÕES - ESPECIFICAS ESTADOS/DF/MUNICÍPIOS-PRINCIPAL	0.01.00	10.000,00		
1928.01.1.1	INDENIZAÇÕES - ESPECIFICAS ESTADOS/DF/MUNICÍPIOS-PRINCIPAL	0.01.00	5.000,00		
1928.02.0.0	RESTITUIÇÕES - ESPECIFICAS PARA ESTADOS/DF/MUNICÍPIOS	0.000.000	180.000,00		
1928.02.1.0	RESTITUIÇÕES RECURSOS RECEBIDOS SUS-ESPEC.EST/DF/MUN.	0.000.000	10.000,00		
1928.02.1.1	RESTIT.RECUR.RECEB.SUS-ESPEC.EST/DF/MUN.-PRINCIPAL	0.01.00	10.000,00		
1928.02.9.0	OUTRAS RESTIT-ESPEC.ESTADOS/DF/MUNIC.NÃO ESPEC.ANTERIORMENTE	0.000.000	5.000,00		
1928.02.9.0	OUTRAS RESTIT-ESPEC.ESTADOS/DF/MUNIC.NÃO ESPEC.ANTERIORMENTE	0.000.000	15.000,00		
1928.02.9.0	OUTRAS RESTIT-ESPEC.ESTADOS/DF/MUNIC.NÃO ESPEC.ANTERIORMENTE	0.000.000	150.000,00		
1928.02.9.1	OUTRAS RESTIT.-ESPEC.EST/DF/MUNIC.NÃO ESPEC.-PRINCIPAL	0.01.00	150.000,00		
1928.02.9.1	OUTRAS RESTIT.-ESPEC.EST/DF/MUNIC.NÃO ESPEC.-PRINCIPAL	0.01.00	5.000,00		
1928.02.9.1	OUTRAS RESTIT.-ESPEC.EST/DF/MUNIC.NÃO ESPEC.-PRINCIPAL	0.01.00	5.000,00		
1928.02.9.1	OUTRAS RESTIT.-ESPEC.EST/DF/MUNIC.NÃO ESPEC.-PRINCIPAL	0.01.00	10.000,00		
1990.00.0.0	DEMAIS RECEITAS CORRENTES	0.000.000		4.060.000,00	
1990.01.0.0	APORTES PERIÓD PARA AMORTIZ.DE DÉFICIT ATUARIAL DO RPPS	0.000.000	3.000.000,00		
1990.01.1.0	APORTES PERIÓD PARA AMORTIZ.DE DÉFICIT ATUARIAL DO RPPS	0.000.000	3.000.000,00		
1990.01.1.1	APORTES PERIÓD. AMORTIZ. DÉFICIT ATUARIAL RPPS-PRINCIPAL	0.01.00	3.000.000,00		
1990.03.0.0	COMPENSAÇÕES FINANCEIRAS ENTRE O REGIME GERAL E OS RPPS	0.000.000	1.000.000,00		
1990.03.1.0	COMPENSAÇÕES FINANCEIRAS ENTRE O REGIME GERAL E OS RPPS	0.000.000	1.000.000,00		
1990.99.0.0	OUTRAS RECEITAS	0.000.000	60.000,00		
1990.99.1.0	OUTRAS RECEITAS - PRIMÁRIAS	0.000.000	5.000,00		
1990.99.1.0	OUTRAS RECEITAS - PRIMÁRIAS	0.000.000	55.000,00		
1990.99.1.1	OUTRAS RECEITAS - PRIMÁRIAS-PRINCIPAL	0.01.00	5.000,00		
1990.99.1.1	OUTRAS RECEITAS - PRIMÁRIAS-PRINCIPAL	0.01.00	5.000,00		
2000.00.0.0	RECEITAS DE CAPITAL	0.000.000			3.100.000,00
2200.00.0.0	ALIENAÇÃO DE BENS	0.000.000		200.000,00	
2210.00.0.0	ALIENAÇÃO DE BENS MÓVEIS	0.000.000		200.000,00	
2213.00.0.0	ALIENAÇÃO DE BENS MÓVEIS E SEMOVENTES	0.000.000	200.000,00		
2213.00.1.0	ALIENAÇÃO DE BENS MÓVEIS E SEMOVENTES	0.000.000	200.000,00		
2400.00.0.0	TRANSFERÊNCIAS DE CAPITAL	0.000.000		2.900.000,00	
2410.00.0.0	TRANSFERÊNCIAS DA UNIÃO E DE SUAS ENTIDADES	0.000.000		1.550.000,00	
2418.00.0.0	TRANSFERÊNCIAS DA UNIÃO - ESPECÍFICAS DE ESTADOS, DF E MUNIC	0.000.000	1.550.000,00		
2418.03.0.0	TRANSF.REC.- SUS-BLOCO CUSTEIO AÇÕES SERV.PUB. SAÚDE	0.000.000	250.000,00		
2418.03.1.0	TRANSFERÊNCIA DE RECURSOS DO SUS - ATENÇÃO BÁSICA	0.000.000	200.000,00		
2418.03.1.1	TRANSFERÊNCIA DE RECURSOS DO SUS -	0.05.00	200.000,00		



PREFEITURA MUNICIPAL DE CORTÊS

Rua Coronel José Belarmino, 48 - CNPJ:10273548/0001-69

Orçamento Programa - Exercício de 2021

Previsão da Receita

Anexo 02

Page 6

Lei: , Data:

Código	Especificação	F.R.	Desdobramento	SubCategoria Fonte	Categoria Econômica
	ATENÇÃO BÁSICA-PRINCIPAL				
2418.03.9.0	TRANSF. REC.SUS-OUTROS	0.000.000	50.000,00		
2418.03.9.1	PROGR.FINANC.FUNDO A FUNDO TRANSF.SUS-OUTROS PROGRAMAS-FUNDO A FUNDO- PRINCIPAL	0.05.00	50.000,00		
2418.04.0.0	TRANSF.RECUR.SISTEMA ÚNICO	0.000.000	100.000,00		
2418.04.5.0	SAÚDE-SUS-BLOCO DE INVESTIMENTO TRANSFERÊNCIAS DE RECURSOS DO	0.000.000	100.000,00		
2418.04.5.1	SISTEMA ÚNICO DE SAÚDE - SUS D TRANSF.RECUR.SAÚDE-SUS-GESTÃO	0.05.00	100.000,00		
2418.05.0.0	SUS-PRINCIPAL TRANSFERÊNCIAS DE RECURSOS	0.000.000	150.000,00		
2418.05.1.0	DESTINADOS A PROGRAMAS DE EDUCAÇÃO TRANSFERÊNCIAS	0.000.000	150.000,00		
2418.10.0.0	RECUR.PROGR.EDUCAÇÃO BÁSICA-CAMINHO DA ESCOLA	0.000.000	850.000,00		
2418.10.1.0	TRANSFERÊNCIA DE CONVÊNIO DA UNIÃO E DE SUAS ENTIDADES	0.000.000	200.000,00		
2418.10.1.1	TRANSFERÊNCIAS DE CONVÊNIO DA UNIÃO PARA O SISTEMA ÚNICO DE	0.05.00	200.000,00		
2418.10.2.0	TRANSF.CONV.UNIÃO-SUS-PRINCIPAL	0.000.000	250.000,00		
2418.10.5.0	TRANSFERÊNCIAS DE CONVÊNIO DA UNIÃO DESTINADAS A PROGRAMAS D	0.000.000	150.000,00		
2418.10.6.0	TRANSFERÊNCIAS DE CONVÊNIO DA UNIÃO DESTINADAS A PROGRAMAS	0.000.000	100.000,00		
2418.10.7.0	TRANSFERÊNCIAS DE CONVÊNIO DA UNIÃO DESTINADAS A PROGRAMAS	0.000.000	50.000,00		
2418.10.9.0	PROGR.INFRAESTRUTURA TRANSPORTE OUTRAS TRANSFERÊNCIAS DE CONVÊNIO	0.000.000	100.000,00		
2418.99.0.0	DA UNIÃO	0.000.000	200.000,00		
2418.99.1.0	OUTRAS TRANSFERÊNCIAS DA UNIÃO	0.000.000	200.000,00		
2420.00.0.0	TRANSFERÊNCIAS DOS ESTADOS E DO DISTRITO FEDERAL E DE SUAS E	0.000.000		1.350.000,00	
2428.00.0.0	TRANSFERÊNCIAS DOS ESTADOS, DISTRITO FEDERAL, E DE SUAS ENTI	0.000.000	1.350.000,00		
2428.03.0.0	TRANSFERÊNCIAS DE RECURSOS DO SISTEMA ÚNICO DE SAÚDE - SUS	0.000.000	150.000,00		
2428.03.1.0	TRANSFERÊNCIAS DE RECURSOS DO SISTEMA ÚNICO DE SAÚDE - SUS	0.000.000	50.000,00		
2428.03.1.0	TRANSFERÊNCIAS DE RECURSOS DO SISTEMA ÚNICO DE SAÚDE - SUS	0.000.000	100.000,00		
2428.03.1.1	TRANSF.RECUR.SISTEMA ÚNICO DE SAÚDE - SUS-PRINCIPAL	0.02.00	50.000,00		
2428.03.1.1	TRANSF.RECUR.SISTEMA ÚNICO DE SAÚDE - SUS-PRINCIPAL	0.05.00	100.000,00		
2428.05.0.0	TRANSFERÊNCIAS RECURSOS DESTINADOS A PROGRAMAS DE EDUCAÇÃO	0.000.000	50.000,00		
2428.05.1.0	TRANSFERÊNCIAS RECURSOS DESTINADOS A PROGRAMAS DE EDUCAÇÃO	0.000.000	50.000,00		
2428.10.0.0	TRANSFERÊNCIAS CONVÊNIO ESTADOS/DF/MUNICIPIOS	0.000.000	900.000,00		
2428.10.1.0	TRANSFERÊNCIAS CONVÊNIO ESTADOS SISTEMA ÚNICO SAÚDE-SUS	0.000.000	100.000,00		
2428.10.1.1	TRANSFERÊNCIAS CONVÊNIO ESTADOS SUS-PRINCIPAL	0.02.00	100.000,00		
2428.10.2.0	TRANSFERÊNCIAS CONVÊNIO ESTADOS PROGRAMA EDUCAÇÃO	0.000.000	40.000,00		
2428.10.5.0	TRANSF.CONVÊNIO ESTADOS PROGRAMA SANEAMENTO BÁSICO	0.000.000	60.000,00		
2428.10.6.0	TRANSF.CONVÊNIO ESTADOS PROGRAMA MEIO AMBIENTE	0.000.000	150.000,00		
2428.10.7.0	TRANSF.CONVÊNIO ESTADOS PROGRAMA INFRAESTRUTURA TRANSPORTE	0.000.000	300.000,00		
2428.10.9.0	OUTRAS TRANSFERÊNCIAS DE CONVÊNIO DOS ESTADOS	0.000.000	250.000,00		
2428.99.0.0	OUTRAS TRANSFERÊNCIAS DOS ESTADOS	0.000.000	250.000,00		
2428.99.1.0	OUTRAS TRANSFERÊNCIAS DOS ESTADOS	0.000.000	250.000,00		
9000.00.0.0	(R) DEDUÇÕES DA RECEITA	0.000.000			-4.335.000,00
9500.00.0.0	(R) DEDUÇÕES DO FUNDEB	0.000.000		-4.335.000,00	
	(R) DEDUÇÕES DO FUNDEB				



PREFEITURA MUNICIPAL DE CORTÊS

Rua Coronel José Belarmino, 48 - CNPJ:10273548/0001-69

Orçamento Programa - Exercício de 2021

Previsão da Receita

Anexo 02

Page 7

Lei: , Data:

Código	Especificação	F.R.	Desdobramento	SubCategoria Fonte	Categoria Econômica
9510.00.0.0		0.000.000	-4.335.000,00		
9510.00.0.0	(R) DEDUÇÕES DO FUNDEB	0.000.000	-4.335.000,00		
9510.00.0.0	(R) DEDUÇÕES DO FUNDEB	0.000.000		-4.335.000,00	
Total das Receitas (exceto Intra-Orçamentárias)					56.160.000,00

7000.00.0.0	RECEITAS CORRENTES (INTRA)	0.000.000			1.840.000,00
7200.00.0.0	CONTRIBUIÇÕES (INTRA)	0.000.000		1.840.000,00	
7210.00.0.0	CONTRIBUIÇÕES SOCIAIS (INTRA)	0.000.000		1.840.000,00	
7218.00.0.0	CONTRIBUIÇÕES SOCIAIS ESPECÍFICAS DE ESTADOS, DF E MUNICÍPIO	0.000.000	1.840.000,00		
7218.01.0.0	CONTRIB.SERV.CIVIL PLANO SEGUR.SOCIAL CPSSS-ESPC.EST/DF/MUNI	0.000.000	15.000,00		
7218.01.2.0	CPSSS DO SERVIDOR CIVIL INATIVO (INTRA)	0.000.000	15.000,00		
7218.01.2.1	CPSSS DO SERVIDOR CIVIL INATIVO - PRINCIPAL	0.01.00	15.000,00		
7218.03.0.0	CPSSS PATRONAL - SERVIDOR CIVIL - ESPECÍFICO DE EST/DF/MUN (0.000.000	1.825.000,00		
7218.03.1.0	CPSSS PATRONAL - SERVIDOR CIVIL ATIVO (INTRA)	0.000.000	10.000,00		
7218.03.1.0	CPSSS PATRONAL - SERVIDOR CIVIL ATIVO (INTRA)	0.000.000	1.800.000,00		
7218.03.1.1	CPSSS PATRONAL - SERVIDOR CIVIL ATIVO - PRINCIPAL	0.01.00	10.000,00		
7218.03.1.1	CPSSS PATRONAL - SERVIDOR CIVIL ATIVO - PRINCIPAL	0.01.00	1.790.000,00		
7218.03.1.2	CPSSS PATRONAL - SERVIDOR CIVIL ATIVO -MULTAS JUROS	0.01.00	10.000,00		
7218.03.2.0	CPSSS PATRONAL - SERVIDOR CIVIL INATIVO (INTRA)	0.000.000	5.000,00		
7218.03.2.2	CPSSS PATRONAL-SERVIDOR CIVIL INATIVO-MULTAS JUROS	0.01.00	5.000,00		
7218.03.3.0	CPSSS PATRONAL - SERVIDOR CIVIL - PENSIONISTAS (INTRA)	0.000.000	10.000,00		
7218.03.3.1	CPSSS PATRONAL-SERV.CIVIL-PENSION.-PRINCIPAL	0.01.00	5.000,00		
7218.03.3.2	CPSSS PATRONAL-SERV.CIVIL-PENSION.-MULTAS JUROS	0.01.00	5.000,00		
Total das Receitas (Intra-Orçamentárias)					1.840.000,00

Total Geral das Receitas					58.000.000,00
--------------------------	--	--	--	--	---------------

**PREFEITURA MUNICIPAL DE CORTÊS**

Rua Coronel José Belarmino, 48 - CNPJ:10273548/0001-69

Assinado de forma digital por
JOSE REGINALDO MORAIS DOS
SANTOS:03743152487
Dados: 2020.09.29 17:33:24
-03'00'

Orçamento Programa - Exercício de 2021

RECEITA CORRENTE LIQUIDA - LC 101, ART. 2, Inciso IV

Quadro 20

Page 1

Lei: , Data:

Código	Especificação	Previsão
1000.00.0.0.0	RECEITAS CORRENTES	
1100.00.0.0.0	IMPOSTOS, TAXAS E CONTRIBUIÇÕES DE MELHORIA	1.910.000,00
1200.00.0.0.0	CONTRIBUIÇÕES	2.150.000,00
1300.00.0.0.0	RECEITA PATRIMONIAL	410.000,00
1600.00.0.0.0	RECEITA DE SERVIÇOS	45.000,00
1700.00.0.0.0	TRANSFERÊNCIAS CORRENTES	48.525.000,00
1900.00.0.0.0	OUTRAS RECEITAS CORRENTES	4.355.000,00
9500.00.0.0.0	(R) DEDUÇÕES DO FUNDEB	-4.335.000,00
1218.01.0.0.0	CONTRIB.SERV.CIVIL PLANO SEGURIDADE SOCIAL-EST/DF	-1.850.000,00
1990.03.0.0.0	COMPENSAÇÕES FINANCEIRAS ENTRE O REGIME GERAL E	-1.000.000,00
	TOTAL	50.210.000,00

Percentual de Gastos com Pessoal**Legislativo**

Despesa com Pessoal 1.280.000,00

Despesa Líquida: 1.280.000,00

Percentual Aplicado: 2,55 %

Executivo

Despesa com Pessoal 31.936.000,00

Deduções

Categoria	Tipo	Valor	Descrição da Dedução
3.1.90.01.00	NV	6.040.000,00	Aposentadorias, Reserva Remunerada e Reformas
3.1.90.03.00	NV	840.000,00	Pensões do RPPS e do Militar
3.1.90.91.00	NV	525.000,00	SENTENÇAS JUDICIAIS
3.1.90.92.00	NV	100.000,00	DESPESAS DE EXERCÍCIOS ANTERIORES
3.1.90.94.00	NV	164.000,00	INDENIZAÇÕES E RESTITUIÇÕES TRABALHISTAS

Total Deduções 7.669.000,00

Despesa Líquida: 24.267.000,00

Percentual Aplicado: 48,33 %



PREFEITURA MUNICIPAL DE CORTÊS
Rua Coronel José Belarmino, 48 - CNPJ:10273548/0001-69

Orçamento Programa - Exercício de 2021

ANÁLISE DE APLICAÇÃO NO ENSINO

Assinado de forma digital por
JOSE REGINALDO MORAIS DOS
SANTOS:03743152487
Dados: 2020.09.29 17:36:10
-03'00'

Page 1

Lei: , Data:

	Valor Previsto	Obrig.(25%)
RECEITAS RESULTANTE DE IMPOSTOS (Caput do art. 212 da Constituição)	1.405.000,00	351.250,00
1. RECEITAS DE IMPOSTOS		
1.1 - Receita Resultante do Imposto sobre a Propriedade Predial e Territorial Urbana - IPTU	345.000,00	86.250,00
1.1.1 - IPTU	165.000,00	41.250,00
1.1.2 - Multas, Juros de Mora, Dívida Ativa e Outros Encargos do IPTU	180.000,00	45.000,00
1.2 - Receitas Resultante do Imposto sobre Transmissão Inter Vivos - ITBI	220.000,00	55.000,00
1.2.1 - ITBI	100.000,00	25.000,00
1.2.2 - Multas, Juros de Mora, Dívida Ativa e Outros Encargos do ITBI	120.000,00	30.000,00
1.3 - Receitas Resultante do Imposto sobre Serviços de Qualquer Natureza - ISS	440.000,00	110.000,00
1.3.1 - ISS	320.000,00	80.000,00
1.3.2 - Multas, Juros de Mora, Dívida Ativa e Outros Encargos do ISS	120.000,00	30.000,00
1.4 - Receitas Resultante do Imposto de Renda Retido na Fonte - IRRF	400.000,00	100.000,00
2. RECEITAS DE TRANSFERÊNCIAS CONSTITUCIONAIS E LEGAIS	21.675.000,00	5.418.750,00
2.1 - Cota-Parte FPM	16.500.000,00	4.125.000,00
2.1.1 - Parcela referente à CF, art. 159, I alínea b	16.500.000,00	4.125.000,00
2.1.2 - Parcela referente à CF, art. 159, I alínea d	0,00	0,00
2.1.3 - Parcela referente à CF, art. 159, I alínea e	0,00	0,00
2.2 - Cota-Parte ICMS	4.000.000,00	1.000.000,00
2.3 - ICMS-Desoneração - L.C. nº87/1996	50.000,00	12.500,00
2.4 - Cota-Parte IPI-Exportação	100.000,00	25.000,00
2.5 - Cota-Parte ITR	25.000,00	6.250,00
2.6 - Cota-Parte IPVA	1.000.000,00	250.000,00
2.7 - Cota-Parte IOF-Ouro	0,00	0,00
3. TOTAL DA RECEITA DE IMPOSTOS (1+2)	23.080.000,00	5.770.000,00
RECEITAS ADICIONAIS PARA FINANCIAMENTO DO ENSINO	Valor Previsto	Obrig.(100%)
4. RECEITA DA APLICAÇÃO FINANCEIRA DE OUTROS RECURSOS DE IMPOSTOS VINCULADOS AO ENSINO	0,00	0,00
5. RECEITA DE TRANSFERÊNCIA DO FNDE	1.430.000,00	1.430.000,00
5.1 - Transferências do Salário-Educação	500.000,00	500.000,00
5.2 - Transferências Diretas - PDDE	200.000,00	200.000,00
5.3 - Transferências Diretas - PNAE	370.000,00	370.000,00
5.4 - Transferências Diretas - PNATE	190.000,00	190.000,00
5.5 - Outras Transferências do FNDE	170.000,00	170.000,00
5.6 - Aplicação Financeira dos Recursos do FNDE	0,00	0,00
6. RECEITA DE TRANSFERÊNCIAS DE CONVÊNIOS	490.000,00	490.000,00
6.1 - Transferências de Convênios	490.000,00	490.000,00
6.2 - Aplicação Financeira dos Recursos de Convênios	0,00	0,00
7. RECEITA DE OPERAÇÕES DE CRÉDITO	0,00	0,00
8. OUTRAS RECEITAS PARA FINANCIAMENTO DO ENSINO	70.000,00	70.000,00
9. TOTAL DAS OUTRAS RECEITAS ADICIONAIS DO ENSINO (4+5+6+7+8)	1.990.000,00	1.990.000,00



PREFEITURA MUNICIPAL DE CORTÊS
Rua Coronel José Belarmino, 48 - CNPJ:10273548/0001-69

Orçamento Programa - Exercício de 2021

ANÁLISE DE APLICAÇÃO NO ENSINO

Assinado de forma digital por
JOSE REGINALDO MORAIS DOS
SANTOS:03743152487
Dados: 2020.09.29 17:36:10
-03'00'

Page 2

Lei: , Data:

	Valor Previsto
RECEITAS DO FUNDEB	
10. RECEITAS DESTINADAS AO FUNDEB	4.335.000,00
10.1 - Cota-Parte FPM Destinada ao FUNDEB - (20% de 2.1.1)	3.300.000,00
10.2 - Cota-Parte ICMS Destinada ao FUNDEB - (20% de 2.2)	800.000,00
10.3 - ICMS - Desoneração Destinada ao FUNDEB - (20% de 2.3)	10.000,00
10.4 - Cota-Parte IPI-Exportação Destinada ao FUNDEB - (20% de 2.4)	20.000,00
10.5 - Cota-Parte ITR Destinada ao FUNDEB - (20% de 2.5)	5.000,00
10.6 - Cota-Parte IPVA Destinada ao FUNDEB - (20% de 2.6)	200.000,00
11. RECEITAS RECEBIDAS DO FUNDEB	14.000.000,00
11.1 - Transferências de Recursos do FUNDEB	11.935.000,00
11.2 - Complementação da União ao FUNDEB	2.000.000,00
11.3 - Receita de Aplicação Financeira dos Recursos do FUNDEB	65.000,00
12. RESULTADO LÍQUIDO DAS TRANSFERÊNCIAS DO FUNDEB (11.1 - 10)	7.600.000,00
12.1 - ACRÉSCIMO RESULTANTE DAS TRANSFERÊNCIAS DO FUNDEB	7.600.000,00
12.2 - DECRÉSCIMO RESULTANTE DAS TRANSFERÊNCIAS DO FUNDEB	0,00
DESPESAS DO FUNDEB	Valor Fixado
13. ORÇADO DOS PROFISSIONAIS DO MAGISTÉRIO	9.055.000,00
13.1 - Com Educação Infantil	351.000,00
13.2 - Com Ensino Fundamental	8.704.000,00
14. OUTRAS DESPESAS	4.945.000,00
14.1 - Com Educação Infantil	500.000,00
14.2 - Com Ensino Fundamental	4.445.000,00
15. TOTAL DAS DESPESAS DO FUNDEB (13+14)	14.000.000,00
16. TOTAL DAS DESPESAS DO FUNDEB PARA FINS DE LIMITE (15)	100,00
16.1 - Mínimo de 60% do FUNDEB na Remuneração do Magistério $((13)/(11) \times 100\%)$	64,68
16.2 - Máximo de 40% em Despesa com MDE, que não Remuneração do Magistério $((14)/(11) \times 100\%)$	35,32
DESPESAS COM MANUTENÇÃO/DESENV.DO ENSINO CUSTEADAS COM RECEITA RESULTANTE DE IMPOSTOS E RECURSOS DO FUNDEB	Valor Fixado
17. EDUCAÇÃO INFANTIL	951.000,00
17.1 - Creche	40.000,00
17.1.1 - Despesas Custeadas com Recursos do FUNDEB	40.000,00
17.1.2 - Despesas Custeadas com Outros Recursos de Impostos	0,00
17.2 Pré-escola	911.000,00
17.2.1 - Despesas Custeadas com Recursos do FUNDEB	811.000,00
17.2.2 - Despesas Custeadas com Outros Recursos de Impostos	100.000,00
18. ENSINO FUNDAMENTAL	14.468.000,00
18.1 - Despesas Custeadas com Recursos do FUNDEB	13.149.000,00
18.2 - Despesas Custeadas com Outros Recursos de Impostos	1.319.000,00
OUTRAS DESPESAS DO MDE	Valor Fixado
19. ENSINO MÉDIO	0,00
20. ENSINO SUPERIOR	0,00
21. ENSINO PROFISSIONAL NÃO INTEGRADO AO ENSINO REGULAR	0,00



PREFEITURA MUNICIPAL DE CORTÊS

Rua Coronel José Belarmino, 48 - CNPJ:10273548/0001-69

Orçamento Programa - Exercício de 2021

ANÁLISE DE APLICAÇÃO NO ENSINO

Assinado de forma digital por
JOSE REGINALDO MORAIS DOS
SANTOS:03743152487
Dados: 2020.09.29 17:36:10
-03'00'

Page 3

Lei: , Data:

22. OUTRAS	4.030.000,00
23. TOTAL DAS DESPESAS COM AÇÕES TÍPICAS DE MANUTENÇÃO E DESENVOLVIMENTO (17+18+19+20+21+22)	19.449.000,00

DEDUÇÕES CONSIDERADAS PARA FINS DE LIMITE CONSTITUCIONAL	
24. RESULTADOS LÍQUIDOS DAS TRANSFERÊNCIAS DO FUNDEB = (12)	7.600.000,00
25. DESPESAS CUSTEADAS COM A COMPLEMENTAÇÃO DO FUNDEB NO EXERCÍCIO	0,00
26. TOTAL DAS DEDUÇÕES CONSIDERADAS PARA FINS DE LIMITE (24+25)	7.600.000,00
27. TOTAL DAS DESPESAS PARA FINS DE LIMITE ((17+18)-26)	7.819.000,00
28. PERCENTUAL DE APLICAÇÃO EM MDE SOBRE A RECEITA LÍQUIDA DE IMPOSTOS ((27)/(3)x100) - LIMITE 25%	33,88

OUTRAS INFORMAÇÕES PARA CONTROLE	
29. DESPESAS CUSTEADAS COM A APLICAÇÃO FINANCEIRA DE OUTROS RECURSOS DE IMPOSTOS VINCULADOS AO ENSINO	0,00
30. DESPESAS CUSTEADAS COM A CONTRIBUIÇÃO SOCIAL DO SALÁRIO-EDUCAÇÃO	0,00
31. DESPESAS CUSTEADAS COM OPERAÇÕES DE CRÉDITO	0,00
32. DESPESAS CUSTEADAS COM OUTRAS RECEITAS PARA FINANCIAMENTO DO ENSINO	0,00
33. TOTAL DAS OUTRAS DESPESAS CUSTEADAS COM RECEITAS ADICIONAIS PARA FINANCIAMENTO DO ENSINO (29+30+31+32)	0,00
34. TOTAL GERAL DAS DESPESAS COM MDE (23+33)	19.449.000,00



PREFEITURA MUNICIPAL DE CORTÊS
Rua Coronel José Belarmino, 48 - CNPJ:10273548/0001-69
Orçamento Programa - Exercício de 2021

Assinado de forma digital por
JOSE REGINALDO MORAIS DOS
SANTOS:03743152487
Dados: 2020.09.29 17:38:52
-03'00'

Quadro 16

Page 1

Lei: , Data:

ANÁLISE DE APLICAÇÃO NA SAÚDE

RECEITAS RESULTANTE DE IMPOSTOS (Caput do art. 212 da Constituição)	Previsão	Obrig.(15%)
1. RECEITAS DE IMPOSTOS	1.405.000,00	210.750,00
1.1 - Receita Resultante do Imposto sobre a Propriedade Predial e Territorial Urbana - IPTU	345.000,00	51.750,00
1.1.1 - IPTU	165.000,00	24.750,00
1.1.2 - Multas, Juros de Mora, Dívida Ativa e Outros Encargos do IPTU	180.000,00	27.000,00
1.2 - Receitas Resultante do Imposto sobre Transmissão Inter Vivos - ITBI	220.000,00	33.000,00
1.2.1 - ITBI	100.000,00	15.000,00
1.2.2 - Multas, Juros de Mora, Dívida Ativa e Outros Encargos do ITBI	120.000,00	18.000,00
1.3 - Receitas Resultante do Imposto sobre Serviços de Qualquer Natureza - ISS	440.000,00	66.000,00
1.3.1 - ISS	320.000,00	48.000,00
1.3.2 - Multas, Juros de Mora, Dívida Ativa e Outros Encargos do ISS	120.000,00	18.000,00
1.4 - Receitas Resultante do Imposto de Renda Retido na Fonte - IRRF	400.000,00	60.000,00
2. RECEITAS DE TRANSFERÊNCIAS CONSTITUCIONAIS E LEGAIS	21.675.000,00	3.251.250,00
2.1 - Cota-Parte FPM	16.500.000,00	2.475.000,00
2.2 - Cota-Parte ITR	25.000,00	3.750,00
2.3 - Cota-Parte IPVA	1.000.000,00	150.000,00
2.4 - Cota-Parte ICMS	4.000.000,00	600.000,00
2.5 - Cota-Parte IPI-Exportação	100.000,00	15.000,00
2.6 - Compensação Financeiras Provenientes de Impostos e Transf. Constitucionais	50.000,00	7.500,00
2.6.1 - Desoneração ICMS (LC 87/96)	50.000,00	7.500,00
2.6.2 - Outras	0,00	0,00
3 - TOTAL DAS RECEITAS RESULTANTES DE IMPOSTOS E TRANSFERÊNCIAS CONSTITUCIONAIS E LEGAIS = (1 + 2)	23.080.000,00	3.462.000,00
4. DESPESAS COM AÇÕES E SERVIÇOS PÚBLICOS DE SAÚDE (ASPS) - POR SUBFUNÇÃO E CATEGORIA ECONÔMICA	Fixado	
4.1 - ATENÇÃO BÁSICA	790.000,00	
4.1.1 - Despesas Correntes	790.000,00	
4.1.2 - Despesas de Capital	0,00	
4.2 - ASSISTÊNCIA HOSPITALAR E AMBULATORIAL	1.728.000,00	
4.2.1 - Despesas Correntes	1.678.000,00	
4.2.2 - Despesas de Capital	50.000,00	
4.3 - SUPORTE PROFILÁTICO E TERAPÊUTICO	10.000,00	
4.3.1 - Despesas Correntes	10.000,00	
4.3.2 - Despesas de Capital	0,00	
4.4 - VIGILÂNCIA SANITÁRIA	23.000,00	
4.4.1 - Despesas Correntes	23.000,00	
4.4.2 - Despesas de Capital	0,00	
4.5 - VIGILÂNCIA EPIDEMIOLÓGICA	13.000,00	
4.5.1 - Despesas Correntes	13.000,00	
4.5.2 - Despesas de Capital	0,00	
4.6 - ALIMENTAÇÃO E NUTRIÇÃO	3.000,00	
4.6.1 - Despesas Correntes	3.000,00	
4.6.2 - Despesas de Capital	0,00	

**PREFEITURA MUNICIPAL DE CORTÊS**

Rua Coronel José Belarmino, 48 - CNPJ:10273548/0001-69

Orçamento Programa - Exercício de 2021

ANÁLISE DE APLICAÇÃO NA SAÚDEAssinado de forma digital por
JOSE REGINALDO MORAIS DOS
SANTOS:03743152487
Dados: 2020.09.29 17:38:52
-03'00'

Quadro 16

Page 2

Lei: , Data:

4.7 - OUTRAS SUBFUNÇÕES (X)	1.743.000,00
4.7.1 - Despesas Correntes	1.743.000,00
4.7.2 - Despesas de Capital	0,00
5 - TOTAL (4.1 + 4.2 + 4.3 + 4.4 + 4.5 + 4.6 + 4.7)	4.310.000,00
6 - APURAÇÃO DO CUMPRIMENTO DO LIMITE MÍNIMO PARA APLICAÇÃO EM ASPs	
6.1 - Diferença entre o Valor Aplicado e a Despesa Mínima a ser Aplicada (5 - 3)	848.000,00
6.2 - PERCENTUAL DA RECEITA DE IMPOSTOS E TRANSFERÊNCIAS CONSTITUCIONAIS E LEGAIS APLICADO EM ASPs(5 /3) * 100 (Mínimo de 1%	18,67
7 - RECEITAS ADICIONAIS PARA O FINANCIAMENTO DA SAÚDE NÃO COMPUTADAS NO CÁLCULO DO MÍNIMO	
7.1 - RECEITAS DE TRANSFERÊNCIAS PARA A SAÚDE	7.765.000,00
7.1.1 - Proveniente da União - Fundo a Fundo	7.615.000,00
7.1.2 - Proveniente dos Estados	150.000,00
7.1.3 - Proveniente de outros Municípios	0,00
7.2 - RECEITA DE OPERAÇÕES DE CRÉDITO INTERNAS E EXTERNAS VINCULADAS A SAÚDE	0,00
7.3 - OUTRAS RECEITAS	0,00
8 - TOTAL DE RECEITAS ADICIONAIS PARA FINANCIAMENTO DA SAÚDE (7.1 + 7.2 + 7.3)	7.765.000,00
9 - DESPESAS COM SAÚDE POR SUBFUNÇÕES E CATEGORIA ECONÔMICA NÃO COMPUTADAS NO CÁLCULO DO MÍNIMO	
9.1 - ATENÇÃO BÁSICA	3.050.000,00
9.1.1 - Despesas Correntes	2.750.000,00
9.1.2 - Despesas de Capital	300.000,00
9.2 - ASSISTÊNCIA HOSPITALAR E AMBULATORIAL	3.930.000,00
9.2.1 - Despesas Correntes	3.370.000,00
9.2.2 - Despesas de Capital	560.000,00
9.3 - SUPORTE PROFILÁTICO E TERAPÊUTICO	41.000,00
9.3.1 - Despesas Correntes	41.000,00
9.3.2 - Despesas de Capital	0,00
9.4 - VIGILÂNCIA SANITÁRIA	144.000,00
9.4.1 - Despesas Correntes	115.000,00
9.4.2 - Despesas de Capital	29.000,00
9.5 - VIGILÂNCIA EPIDEMIOLÓGICA	120.000,00
9.5.1 - Despesas Correntes	95.000,00
9.5.2 - Despesas de Capital	25.000,00
9.6 - ALIMENTAÇÃO E NUTRIÇÃO	15.000,00
9.6.1 - Despesas Correntes	15.000,00
9.6.2 - Despesas de Capital	0,00
9.7 - OUTRAS SUBFUNÇÕES	1.370.000,00
9.7.1 - Despesas Correntes	1.120.000,00
9.7.2 - Despesas de Capital	250.000,00
10 - TOTAL DAS DESPESAS NÃO COMPUTADAS NO CÁLCULO DO MÍNIMO (9.1 + 9.2 + 9.3 + 9.4 + 9.5 + 9.6 + 9.7)	8.670.000,00



PREFEITURA MUNICIPAL DE CORTÊS

Rua Coronel José Belarmino, 48 - CNPJ:10273548/0001-69

Orçamento Programa - Exercício de 2021

ANÁLISE DE APLICAÇÃO NA SAÚDE

Assinado de forma digital por
JOSE REGINALDO MORAIS DOS
SANTOS:03743152487
Dados: 2020.09.29 17:38:52
-03'00'

Quadro 16

Page 3

Lei: , Data:

19 - DESPESAS TOTAIS COM SAÚDE (Computadas e não computadas no cálculo do limite mínimo)	
20 - ATENÇÃO BÁSICA (4.1 + 9.1)	3.840.000,00
21 - ASSISTÊNCIA HOSPITALAR E AMBULATORIAL (4.2 + 9.2)	5.658.000,00
22 - SUPORTE PROFILÁTICO E TERAPÊUTICO (4.3 + 9.3)	51.000,00
23 - VIGILÂNCIA SANITÁRIA (4.4 + 9.4)	167.000,00
24 - VIGILÂNCIA EPIDEMIOLÓGICA (4.5 + 9.5)	133.000,00
25 - ALIMENTAÇÃO E NUTRIÇÃO (4.6 + 9.6)	18.000,00
26 - OUTRAS SUBFUNÇÕES (4.7 + 9.7)	3.113.000,00
27 - TOTAL DAS DESPESAS COM SAÚDE (20 + 21 + 22 + 23 + 24 + 25 + 26)	12.980.000,00



PREFEITURA MUNICIPAL DE CORTÊS

Rua Coronel José Belarmino, 48 - CNPJ:10273548/0001-69

Orçamento Programa - Exercício de 2021

Anexo 06

Page 1

Lei: , Data:

PROGRAMA DE TRABALHO

(Inc.II, § 2º, Art.2º)

01 PODER LEGISLATIVO					
01 CAMARA MUNICIPAL					
Código	Especificação	Operação Especial	Projetos	Atividades	T o t a l
01	Legislativa		25.000,00	1.775.000,00	1.800.000,00
01	031 Ação Legislativa		25.000,00	1.775.000,00	1.800.000,00
01	031 0010 MANUTENÇÃO DAS ATIVIDADES DO PODER LEGISLATIVO		25.000,00	1.775.000,00	1.800.000,00
01.031.0010.1001.0000	CONSTRUÇÃO, REFORMA E/OU AMPLIAÇÃO DO PRÉDIO DA CÂMARA		15.000,00		15.000,00
01.031.0010.1002.0000	REEQUIPAMENTO DA UNIDADE		10.000,00		10.000,00
01.031.0010.2001.0000	CONCESSÃO DE VERBA INDENIZATÓRIA AO PRESIDENTE DA CÂMARA			60.000,00	60.000,00
01.031.0010.2002.0000	MANUTENÇÃO DAS ATIVIDADES ADMINISTRATIVAS			790.000,00	790.000,00
01.031.0010.2003.0000	MANUTENÇÃO DAS ATIVIDADES LEGISLATIVAS			620.000,00	620.000,00
01.031.0010.2004.0000	MANUTENÇÃO DO SCI DO PODER LEGISLATIVO			85.000,00	85.000,00
01.031.0010.2005.0000	CONTRIBUIÇÕES PREVDENCIÁRIAS			220.000,00	220.000,00
TOTAL		0,00	25.000,00	1.775.000,00	1.800.000,00



PREFEITURA MUNICIPAL DE CORTÊS

Rua Coronel José Belamino, 48 - CNPJ:10273548/0001-69

Orçamento Programa - Exercício de 2021

Anexo 06

Page 2

Lei: , Data:

PROGRAMA DE TRABALHO

(Inc.II, § 2º, Art.2º)

02 PODER EXECUTIVO					
20 PODER EXECUTIVO					
Código	Especificação	Operação Especial	Projetos	Atividades	T o t a l
04	Administração		351.000,00	2.705.000,00	3.056.000,00
04	122 Administração Geral		351.000,00	2.705.000,00	3.056.000,00
04	122 0021 ADMINISTRAÇÃO GERAL		281.000,00	1.633.000,00	1.914.000,00
04.122.0021.1005.0000	MODERNIZAÇÃO DA ESTRUTURA ADMINISTRATIVA		10.000,00		10.000,00
04.122.0021.1006.0000	EQUIPAMENTOS PARA A OUVIDORIA MUNICIPAL		10.000,00		10.000,00
04.122.0021.1007.0000	MODERNIZAÇÃO DA ESTRUTURA ADMINISTRATIVA - SECRETARIA DE GOVERNO		20.000,00		20.000,00
04.122.0021.1016.0000	REFORMA E AMPLIAÇÃO DE IMÓVEIS DA ADMINISTRAÇÃO MUNICIPAL		20.000,00		20.000,00
04.122.0021.1253.0000	AQUISIÇÃO DE EQUIP. PARA MODERNIZAÇÃO DA ESTRUTURA ADMINISTRATIVA		60.000,00		60.000,00
04.122.0021.1255.0000	AQUISIÇÃO DE FARDAMENTO PARA A SEC. DE OBRAS		30.000,00		30.000,00
04.122.0021.1269.0000	AQUISIÇÃO DE EQUIPAMENTOS PARA A COORDENADORIA DA MULHER		30.000,00		30.000,00
04.122.0021.1910.0000	AQUISIÇÃO DE EQUIPAMENTOS PARA A PROCURADORIA		10.000,00		10.000,00
04.122.0021.2012.0000	DESPESAS COM OUTROS ENTES FEDERADOS			30.000,00	30.000,00
04.122.0021.2013.0000	PROGRAMA PREFEITURA NAS COMUNIDADES			30.000,00	30.000,00
04.122.0021.2014.0000	MANUTENÇÃO DAS AÇÕES DE CARÁTER CONTINUADO DO GABINETE			700.000,00	700.000,00
04.122.0021.2015.0000	CONTRIBUIÇÃO PARA O CNM, AMUPE, E OUTROS			60.000,00	60.000,00
04.122.0021.2016.0000	MANUTENÇÃO DAS AÇÕES DE CARÁTER CONTINUADO DO CERIMONIAL			3.000,00	3.000,00
04.122.0021.2017.0000	MANUTENÇÃO DA OUVIDORIA MUNICIPAL			40.000,00	40.000,00
04.122.0021.2019.0000	MANUTENÇÃO DAS AÇÕES DE CARÁTER CONTINUADO			50.000,00	50.000,00
04.122.0021.2053.0000	MANUTENÇÃO DAS AÇÕES DE CARÁTER CONTINUADO DA UNIDADE			705.000,00	705.000,00
04.122.0021.2133.0000	SUBVENÇÕES A ENTIDADES PRIVADAS SEM FINS LUCRATIVOS			5.000,00	5.000,00
04.122.0021.2318.0000	CUSTEIO PARA AUXÍLIOS RECLUSÃO, FUNERAL, MATERNIDADE, NATALIDADE, DOENÇA E OUTROS BENEFÍCIOS AO SERVIDOR			10.000,00	10.000,00
04.122.0021.2352.0000	MANUTENÇÃO DAS ATIVIDADES DA PROCURADORIA		91.000,00		91.000,00
04	122 0056 GESTÃO FINANCEIRA			1.005.000,00	1.005.000,00
04.122.0056.2063.0000	MODERNIZAÇÃO DA ESTRUTURA ADMINISTRATIVA DA UNIDADE			20.000,00	20.000,00
04.122.0056.2064.0000	MANUTENÇÃO DAS AÇÕES DE CARÁTER CONTINUADO DA UNIDADE			890.000,00	890.000,00
04.122.0056.2065.0000	CONTRATAÇÃO E LOCAÇÃO DE SOFT E ACESSORIA ESPECIALIZADA			80.000,00	80.000,00
04.122.0056.2066.0000	AQUISIÇÃO DE BENS PARA PREMIAÇÕES			15.000,00	15.000,00
04	122 0061 AÇÕES DESTINADAS A DEFESA CIVIL		70.000,00	67.000,00	137.000,00
04.122.0061.1260.0000	AQUISIÇÃO DE VEÍCULOS E UTENSÍLIOS DIVERSOS DESTINADOS A DEFESA CIVIL		50.000,00		50.000,00
04.122.0061.1261.0000	ADAPTAÇÃO DE IMÓVIES PARA A COORDENADORIA DE DEFESA CIVIL		20.000,00		20.000,00
04.122.0061.2296.0000	MANUTENÇÃO DAS ATIVIDADES ADMINISTRATIVAS DA COORDENADORIA DE DEFESA CIVIL			67.000,00	67.000,00
04	124 Controle Interno		10.000,00	342.000,00	352.000,00



PREFEITURA MUNICIPAL DE CORTÊS

Rua Coronel José Belarmino, 48 - CNPJ:10273548/0001-69

Orçamento Programa - Exercício de 2021

Anexo 06

Page 3

Lei: , Data:

PROGRAMA DE TRABALHO

(Inc.II, § 2º, Art.2º)

02 PODER EXECUTIVO					
20 PODER EXECUTIVO					
Código	Especificação	Operação Especial	Projetos	Atividades	T o t a l
04	124	0060	OPERAÇÕES DO CONTROLE INTERNO		352.000,00
04.124.0060.1008.0000	EQUIPAR A UNIDADE		10.000,00		10.000,00
04.124.0060.2020.0000	MANUTENÇÃO DAS ATIVIDADES DO ORGÃO			260.000,00	260.000,00
04.124.0060.2340.0000	MANUTENÇÃO DAS ATIVIDADES DO SCI			82.000,00	82.000,00
04	131		Comunicação Social		30.000,00
04	131	0021	ADMINISTRAÇÃO GERAL		30.000,00
04.131.0021.2018.0000	DIVULGAÇÃO INSTITUCIONAL			30.000,00	30.000,00
08			Assistência Social		167.000,00
08	122		Administração Geral		167.000,00
08	122	0080	ASSISTÊNCIA SOCIAL GERAL		167.000,00
08.122.0080.2025.0000	MANUTENÇÃO DO CONSELHO TUTELAR			167.000,00	167.000,00
08	241		Assistência ao Idoso		110.000,00
08	241	0021	ADMINISTRAÇÃO GERAL		70.000,00
08.241.0021.1014.0000	AQUISIÇÃO DE MOVEIS E EQUIPAMENTOS EM GERAL		10.000,00		10.000,00
08.241.0021.2029.0000	ASSISTÊNCIA INTEGRAL AO IDOSO			20.000,00	20.000,00
08.241.0021.2052.0000	MANUTENÇÃO DO FUNDO DE ASSISTÊNCIA AO IDOSO			40.000,00	40.000,00
08	241	0081	PROMOÇÃO DOS DIREITOS DOS IDOSOS		40.000,00
08.241.0081.1017.0000	CONSTRUÇÃO E ADAPTAÇÃO DE CENTROS DE CONVIVÊNCIA AOS IDOSOS		40.000,00		40.000,00
08	243		Assistência à Criança e ao Adolescente		230.000,00
08	243	0083	PROMOÇÃO DOS DIREITOS DA CRIANÇA E DO ADOLESCENTE		230.000,00
08.243.0083.1091.0000	AQUISIÇÃO DE MÓVEIS E EQUIPAMENTOS - CONDICA		10.000,00		10.000,00
08.243.0083.1092.0000	ADAPTAÇÃO DE IMÓVEIS PARA ABRIGOS DAS CRIANÇAS E ADOLESCENTES - CONDICA		10.000,00		10.000,00
08.243.0083.1093.0000	AQUISIÇÃO DE EQUIPAMENTOS PARA CURSOS PROFISSIONALIZANTES - CONDICA		10.000,00		10.000,00
08.243.0083.2182.0000	MANUTENÇÃO ADMINISTRATIVA DO ÓRGÃO - CONDICA			140.000,00	140.000,00
08.243.0083.2184.0000	PROGRAMA DE CURSOS PROFISSIONALIZANTES - CONDICA			30.000,00	30.000,00
08.243.0083.2185.0000	PROGRAMA DE ESTÁGIO REMUNERADO - CONDICA			10.000,00	10.000,00
08.243.0083.2186.0000	PROGRAMA DE COMBATE A PROSTITUIÇÃO INFANTIL E USO DE DROGAS - CONDICA			20.000,00	20.000,00
09			Previdência Social		1.000,00
09	271		Previdência Básica		1.000,00
09	271	0091	REGIME GERAL DE PREVIDÊNCIA SOCIAL - RGPS		1.000,00
09.271.0091.2233.0000	CONTRIBUIÇÃO PARA O RGPS - SEC. OBRAS			1.000,00	1.000,00
09	272		Previdência do Regime Estatutário		1.000,00
09	272	0021	ADMINISTRAÇÃO GERAL		1.000,00
09.272.0021.2232.0000	CONTRIBUIÇÃO PARA O RPPS - SEC. OBRAS			1.000,00	1.000,00
10			Saúde		50.000,00
10	302		Assistência Hospitalar e Ambulatorial		50.000,00



PREFEITURA MUNICIPAL DE CORTÊS

Rua Coronel José Belarmino, 48 - CNPJ:10273548/0001-69

Orçamento Programa - Exercício de 2021

Anexo 06

Page 4

Lei: , Data:

PROGRAMA DE TRABALHO

(Inc.II, § 2º, Art.2º)

02 PODER EXECUTIVO					
20 PODER EXECUTIVO					
Código	Especificação	Operação Especial	Projetos	Atividades	T o t a l
10	302 0100	PROMOÇÃO DE ASSISTÊNCIA A SAÚDE	50.000,00		50.000,00
10.302.0100.1018.0000	CONSTRUÇÃO, AMPLIAÇÃO E/OU MELHORAMENTO DA UNIDADE DE SAÚDE DA REDE MUNICIPAL		50.000,00		50.000,00
12	Educação		720.000,00	13.748.000,00	14.468.000,00
12	122 Administração Geral		1.100.000,00	2.930.000,00	4.030.000,00
12	122 0309	DESPESAS COM RECURSOS ORIGINÁRIOS DOS PRECÁTORIOS DO FUNDEF	1.100.000,00	2.930.000,00	4.030.000,00
12.122.0309.1289.0000	AQUISIÇÃO DE IMÓVEIS - FUNDEF		200.000,00		200.000,00
12.122.0309.1290.0000	AQUISIÇÃO DE MOBILIÁRIOS, EQUIPAMENTOS E UTENSÍLIOS DIVERSOS - FUNDEF		600.000,00		600.000,00
12.122.0309.1292.0000	CONSTRUÇÃO, REFORMA E AMPLIAÇÃO DE UNIDADES ESCOLARES - FUNDEF		300.000,00		300.000,00
12.122.0309.2345.0000	CAPACITAÇÃO E FORMAÇÃO PROFISSIONAL DA EQUIPE DOCENTE E ADMINISTRATIVA DA REDE MUNICIPAL DE ENSINO			180.000,00	180.000,00
12.122.0309.2346.0000	MANUTENÇÃO DO ENSINO BÁSICO - FUNDEF			2.750.000,00	2.750.000,00
12	306 Alimentação e Nutrição			810.000,00	810.000,00
12	306 0121	MERENDA ESCOLAR		810.000,00	810.000,00
12.306.0121.2283.0000	MANUTENÇÃO DA MERENDA ESCOLAR			810.000,00	810.000,00
12	361 Ensino Fundamental		720.000,00	13.748.000,00	14.468.000,00
12	361 0007	CAPACITAÇÃO DE RECURSOS HUMANOS		100.000,00	100.000,00
12.361.0007.2136.0000	CAPACITAÇÃO DE PROFESSORES E PESSOAL DA EDUCAÇÃO			100.000,00	100.000,00
12	361 0091	REGIME GERAL DE PREVIDÊNCIA SOCIAL - RGPS		400.000,00	400.000,00
12.361.0091.2169.0000	CONTRIBUIÇÃO PARA O RGPS 40%			200.000,00	200.000,00
12.361.0091.2171.0000	CONTRIBUIÇÃO PARA O RGPS 60%			200.000,00	200.000,00



PREFEITURA MUNICIPAL DE CORTÊS

Rua Coronel José Belarmino, 48 - CNPJ:10273548/0001-69

Orçamento Programa - Exercício de 2021

Anexo 06

Page 5

PROGRAMA DE TRABALHO

(Inc.II, § 2º, Art.2º)

Lei: , Data:

02 PODER EXECUTIVO					
20 PODER EXECUTIVO					
Código	Especificação	Operação Especial	Projetos	Atividades	T o t a l
12 361 0120	GESTÃO EDUCACIONAL - ENSINO FUNDAMENTAL E INFANTIL		520.000,00	12.113.000,00	12.633.000,00
12.361.0120.1019.0000	CONSTRUÇÃO, REFORMA E AMPLIAÇÃO DA UNIDADE ESCOLAR DA REDE MUNICIPAL DE ENSINO		10.000,00		10.000,00
12.361.0120.1076.0000	AQUISIÇÃO DE MÓVEIS, VEÍCULOS E EQUIPAMENTOS DIVERSOS		45.000,00		45.000,00
12.361.0120.1078.0000	AQUISIÇÃO DE EQUIPAMENTOS PARA ESCOLAS CONTEMPLADAS COM O PROGRAMA PDDE		10.000,00		10.000,00
12.361.0120.1082.0000	AQUISIÇÃO DE EQUIP. DE INFORMÁTICA PARA REDE DE ENSINO FUNDAMENTAL - FUNDEB 40%		100.000,00		100.000,00
12.361.0120.1083.0000	CONSTRUÇÃO, REFORMA E/OU AMPLIAÇÃO DAS UNIDADES ESCOLARES - FUNDEB 40%		155.000,00		155.000,00
12.361.0120.1084.0000	AQUISIÇÃO DE VEÍCULOS PARA TRANSPORTE DE ESTUDANTES - FUNDEB 40%		100.000,00		100.000,00
12.361.0120.1085.0000	AQUISIÇÃO DE MÓVEIS, MÁQUINAS E UTENSÍLIOS DIVERSOS - FUNDEB 40%		100.000,00		100.000,00
12.361.0120.2134.0000	GESTÃO ADMINISTRATIVA DO FMEC			634.000,00	634.000,00
12.361.0120.2135.0000	MANUTENÇÃO DE IMÓVEIS E INSTALAÇÕES DE UNIDADES ESCOLARES			35.000,00	35.000,00
12.361.0120.2138.0000	AJUDA A ESTUDANTES CARENTES E AUXÍLIOS PARA ESTUDOS			20.000,00	20.000,00
12.361.0120.2151.0000	MANUTENÇÃO DO PROGRAMA PDDE			40.000,00	40.000,00
12.361.0120.2153.0000	MANUTENÇÃO DE OUTROS PROGRAMAS DE EDUCAÇÃO E QSE			90.000,00	90.000,00
12.361.0120.2164.0000	CAPACITAÇÃO E TREINAMENTO DE SERVIDORES DO ENSINO BÁSICO - FUNDEB 40%			50.000,00	50.000,00
12.361.0120.2165.0000	DISTRIBUIÇÃO DE MATERIAIS DIDÁTICOS AOS ALUNOS DO ENSINO BÁSICO - FUNDEB 40%			90.000,00	90.000,00
12.361.0120.2166.0000	GESTÃO ADMINISTRATIVA DO ÓRGÃO 40%			2.850.000,00	2.850.000,00
12.361.0120.2167.0000	MANUTENÇÃO DE TRANSPORTE ESCOLAR - FUNDEB 40%			400.000,00	400.000,00
12.361.0120.2168.0000	GESTÃO ADMINISTRATIVA DO ÓRGÃO 60%			7.804.000,00	7.804.000,00
12.361.0120.2244.0000	AQUISIÇÃO DE FARDAMENTO - EDUCAÇÃO (RECURSOS PRÓPRIOS)			50.000,00	50.000,00
12.361.0120.2249.0000	AQUISIÇÃO DE KITS ESCOLARES PARA ESTUDANTES DA REDE MUNICIPAL.			50.000,00	50.000,00
12 361 0122	TRANSPORTE ESCOLAR NA EDUCAÇÃO DE BASE			210.000,00	210.000,00
12.361.0122.2147.0000	MANUTENÇÃO DO PROGRAMA A CAMINHO DA ESCOLA			60.000,00	60.000,00
12.361.0122.2148.0000	MANUTENÇÃO DO PNATE - FUNDAMENTAL - RECURSOS FNDE			90.000,00	90.000,00
12.361.0122.2289.0000	MANUTENÇÃO DO TRANSPORTE ESCOLAR COM RECURSOS PRÓPRIOS			60.000,00	60.000,00
12 361 0280	DESAPROPRIAÇÕES		200.000,00		200.000,00
12.361.0280.1087.0000	DESAPROPRIAÇÃO DE IMÓVEIS/TERRENOS PARA O ENSINO BÁSICO - FUNDEB 40%		200.000,00		200.000,00
12 361 0313	BLOCO DE GESTÃO AO PROGRAMA BOLSA FAMÍLIA E DO CAD.ÚNICO			25.000,00	25.000,00
12.361.0313.2248.0000	APOIO AOS CONSELHOS DE EDUCAÇÃO CME, CAE, FUNDEB			25.000,00	25.000,00
12 361 0901	GESTÃO ADMINISTRATIVA DO RPPS			900.000,00	900.000,00
12.361.0901.2170.0000	CONTRIBUIÇÃO PARA O RPPS 40%			200.000,00	200.000,00
12.361.0901.2172.0000	CONTRIBUIÇÃO PARA O RPPS 60%			700.000,00	700.000,00
12 364	Ensino Superior			110.000,00	110.000,00



PREFEITURA MUNICIPAL DE CORTÊS

Rua Coronel José Belamino, 48 - CNPJ:10273548/0001-69

Orçamento Programa - Exercício de 2021

Anexo 06

Page 6

Lei: , Data:

PROGRAMA DE TRABALHO

(Inc.II, § 2º, Art.2º)

02		PODER EXECUTIVO				
20		PODER EXECUTIVO				
Código	Especificação	Operação Especial	Projetos	Atividades	T o t a l	
12	364	0124	TRANSPORTE UNIVERSITÁRIO	110.000,00	110.000,00	
12.364.0124.2141.0000	MANUTENÇÃO DO TRANSPORTE DE ESTUDANTES UNIVERSITÁRIOS			110.000,00	110.000,00	
12	365	Educação Infantil	40.000,00	911.000,00	951.000,00	
12	365	0120	GESTÃO EDUCACIONAL - ENSINO FUNDAMENTAL E INFANTIL	40.000,00	811.000,00	851.000,00
12.365.0120.1086.0000	AQUISIÇÃO DE EQUIPAMENTOS DESTINADOS AO ENSINO INFANTIL - FUNDEB 40%		40.000,00		40.000,00	
12.365.0120.2173.0000	GESTÃO ADMINISTRATIVA DO ENSINO INFANTIL 40%			310.000,00	310.000,00	
12.365.0120.2174.0000	GESTÃO ADMINISTRATIVA DO ENSINO INFANTIL 60%			351.000,00	351.000,00	
12.365.0120.2175.0000	AQUISIÇÃO DE MATERIAL ESCOLAR E DIDÁTICO PARA O ENSINO INFANTIL - FUNDEB 40%			150.000,00	150.000,00	
12	365	0121	MERENDA ESCOLAR	70.000,00	70.000,00	
12.365.0121.2145.0000	MANUTENÇÃO DOS PROGRAMAS DO FNDE			70.000,00	70.000,00	
12	365	0122	TRANSPORTE ESCOLAR NA EDUCAÇÃO DE BASE	30.000,00	30.000,00	
12.365.0122.2149.0000	MANUTENÇÃO DO PNATE - ENSINO INFANTIL - RECURSOS FNDE			30.000,00	30.000,00	
13	Cultura		20.000,00	15.000,00	35.000,00	
13	392	Difusão Cultural	20.000,00	15.000,00	35.000,00	
13	392	0181	GESTÃO DE EVENTOS CULTURAIS E FESTIVIDADES	20.000,00	20.000,00	
13.392.0181.1079.0000	AQUISIÇÃO DE INSTRUMENTOS PARA BANDAS MUSICAIS E MARCIAIS		20.000,00		20.000,00	
13	392	0270	GESTÃO DO DESPORTO E LAZER NO MUNICÍPIO	15.000,00	15.000,00	
13.392.0270.2234.0000	INCENTIVO A PROMOÇÃO DE PROJETOS CULTURAIS - LEI ALDIR BLANC			15.000,00	15.000,00	
15	Urbanismo		400.000,00	245.000,00	645.000,00	
15	451	Infra-Estrutura Urbana	400.000,00	245.000,00	645.000,00	
15	451	0150	GESTÃO DE URBANISMO	130.000,00	245.000,00	375.000,00
15.451.0150.1027.0000	CONSTRUÇÃO, REFORMA, AMPLIAÇÃO E/OU CONSTRUÇÃO DE ESCADAS, RAMPAS, MUROS E OUTROS		50.000,00		50.000,00	
15.451.0150.1029.0000	CONSTRUÇÃO, REFORMA, AMPLIAÇÃO E/OU MELHORAMENTO DE PRAÇAS, PARQUES E JARDINS		20.000,00		20.000,00	
15.451.0150.1051.0000	RECUPERAÇÃO E/OU CONSTRUÇÃO DE CAIS ÀS MARGENS DO RIO SIRINHAÉM		20.000,00		20.000,00	
15.451.0150.1053.0000	REFORMA DO PORTAL DE ENTRADA DA CIDADE DE CORTÊS		30.000,00		30.000,00	
15.451.0150.1267.0000	AQUISIÇÃO DE EQUIPAMENTOS PARA AS ATIVIDADES DA SECRETARIA DAS CIDADES		10.000,00		10.000,00	
15.451.0150.2320.0000	MANUTENÇÃO DAS ATIVIDADES DA SECRETARIA DAS CIDADES			180.000,00	180.000,00	
15.451.0150.2343.0000	AÇÕES DO PROGRAMA CORTÊS SEMPRE SEGURA - SEGURANÇA PÚBLICA			65.000,00	65.000,00	
15	451	0151	CONSERVAÇÃO DE VIAS URBANAS E RURAIS	200.000,00	200.000,00	
15.451.0151.1030.0000	CONSTRUÇÃO E RESTRUTURAÇÃO DE CALÇAMENTO E MEIO-FIO E/OU REVITALIZAÇÃO ASFÁLTICO		200.000,00		200.000,00	
15	451	0250	GESTÃO E AMPLIAÇÃO DA REDE DE ENERGIA MUNICIPAL	20.000,00	20.000,00	
15.451.0250.1028.0000	AMPLIAÇÃO DE SISTEMA DE ILUMINAÇÃO PÚBLICA DO MUNICÍPIO		20.000,00		20.000,00	



PREFEITURA MUNICIPAL DE CORTÊS

Rua Coronel José Belarmino, 48 - CNPJ:10273548/0001-69

Orçamento Programa - Exercício de 2021

Anexo 06

Page 7

Lei: , Data:

PROGRAMA DE TRABALHO

(Inc.II, § 2º, Art.2º)

02 PODER EXECUTIVO					
20 PODER EXECUTIVO					
Código	Especificação	Operação Especial	Projetos	Atividades	Total
15	451	0280	DESAPROPRIAÇÕES		50.000,00
15.451.0280.1026.0000	DESAPROPRIAÇÃO DE IMÓVEIS/TERRENOS NECESSÁRIOS A EXECUÇÃO DE PROJETOS URBANOS		50.000,00		50.000,00
15	452	Serviços Urbanos			
15	452	0021	ADMINISTRAÇÃO GERAL		
15.452.0021.1031.0000	AQUISIÇÃO DE MÓVEIS, COMPUTADORES E UTENSÍLIOS DIVERSOS		120.000,00	2.555.000,00	2.675.000,00
15.452.0021.1033.0000	AQUISIÇÃO DE EQUIPAMENTOS E UTENSÍLIOS PARA ATIVIDADES DO SETOR DE OBRAS PÚBLICAS		100.000,00	2.275.000,00	2.375.000,00
15.452.0021.2067.0000	MANUTENÇÃO DAS AÇÕES DE CARÁTER CONTINUADO DA UNIDADE		30.000,00		30.000,00
15	452	0150	GESTÃO DE URBANISMO		
15.452.0150.1035.0000	CONSTRUÇÃO, REFORMA, MELHORAMENTO E/OU AMPLIAÇÃO DE CEMITÉRIO E VELÓRIO		70.000,00		70.000,00
15	452	0170	GESTÃO DO SANEAMENTO BÁSICO		
15.452.0170.2070.0000	MANUTENÇÃO DAS AÇÕES DE ABASTECIMENTO D'ÁGUA			280.000,00	280.000,00
15	453	Transportes Coletivos Urbanos			
15	453	0021	ADMINISTRAÇÃO GERAL		
15.453.0021.1015.0000	AQUISIÇÃO DE VEÍCULOS E MAQUINAS PARA UNIDADE		20.000,00		20.000,00
15	695	Turismo			
15	695	0270	GESTÃO DO DESPORTO E LAZER NO MUNICÍPIO		
15.695.0270.1052.0000	MELHORAMENTO DO BALNEARIO DO BANHO DA CERVEJA		20.000,00		20.000,00
15	752	Energia Elétrica			
15	752	0250	GESTÃO E AMPLIAÇÃO DA REDE DE ENERGIA MUNICIPAL		
15.752.0250.2301.0000	MANUTENÇÃO DO SISTEMA DE ILUMINAÇÃO PÚBLICA			140.000,00	140.000,00
16	Habitação				
16	482	Habitação Urbana			
16	482	0160	POLÍTICAS HABITACIONAIS À POPULAÇÃO CARENTE		
16.482.0160.1037.0000	EXECUÇÃO DE PROJETOS DE CONSTRUÇÃO DE CASAS PARA A POPULAÇÃO DE BAIXA RENDA		20.000,00		20.000,00
17	Saneamento				
17	511	Saneamento Básico Rural			
17	511	0170	GESTÃO DO SANEAMENTO BÁSICO		
17.511.0170.1039.0000	IMPLANTAÇÃO DE SISTEMA DE ABASTECIMENTO D'ÁGUA, CONSTRUÇÃO DE AÇUDES E CISTERNAS		30.000,00		30.000,00
17	512	Saneamento Básico Urbano			
17	512	0150	GESTÃO DE URBANISMO		
17.512.0150.1041.0000	CONSTRUÇÃO, REFORMA E/OU AMPLIAÇÃO DE BANHEIROS E SANITÁRIOS PÚBLICOS		90.000,00		90.000,00
17	512	0160	POLÍTICAS HABITACIONAIS À POPULAÇÃO CARENTE		
17.512.0160.1042.0000	CONSTRUÇÃO DE UNIDADES SANITÁRIAS DOMICILIARES		20.000,00		20.000,00



PREFEITURA MUNICIPAL DE CORTÊS

Rua Coronel José Belarmino, 48 - CNPJ:10273548/0001-69

Orçamento Programa - Exercício de 2021

Anexo 06

Page 8

PROGRAMA DE TRABALHO

(Inc.II, § 2º, Art.2º)

Lei: , Data:

02		PODER EXECUTIVO			
20		PODER EXECUTIVO			
Código	Especificação	Operação Especial	Projetos	Atividades	T o t a l
17	512 0170	GESTÃO DO SANEAMENTO BÁSICO	50.000,00		50.000,00
17.512.0170.1040.0000	CONSTRUÇÃO E RESTAURAÇÃO DE ESGOTOS, GALERIA, BUEIROS E OUTROS		50.000,00		50.000,00
18	Gestão Ambiental		35.000,00	186.000,00	221.000,00
18	541 Preservação e Conservação Ambiental		35.000,00	186.000,00	221.000,00
18	541 0028	CONTROLE AMBIENTAL		1.000,00	1.000,00
18.541.0028.2302.0000	CONCESSÃO DE BOLSA RECICLÁVEL			1.000,00	1.000,00
18	541 0180	GESTÃO AMBIENTAL	35.000,00	185.000,00	220.000,00
18.541.0180.1088.0000	MODERNIZAÇÃO DA ESTRUTURA ADMINISTRATIVA		5.000,00		5.000,00
18.541.0180.1089.0000	CONSTRUÇÃO, REFORMA, ADAPTAÇÃO DE UNIDADE DE RESÍDUOS SÓLIDOS		30.000,00		30.000,00
18.541.0180.2176.0000	MANUTENÇÃO DA UNIDADE ADMINISTRATIVA			165.000,00	165.000,00
18.541.0180.2178.0000	IMPLANTAÇÃO DO PROJETO DE PRESERVAÇÃO E PAISAGENS			20.000,00	20.000,00
20	Agricultura		30.000,00		30.000,00
20	544 Recursos Hídricos			50.000,00	50.000,00
20	544 0200	GESTÃO DA AGRICULTURA NO MUNICÍPIO		50.000,00	50.000,00
20.544.0200.2304.0000	MANUTENÇÃO DAS ATIVIDADES DE RECUPERAÇÃO DAS NASCENTES DO RIO SIRINHAÉM			50.000,00	50.000,00
20	605 Abastecimento		30.000,00		30.000,00
20	605 0215	GESTÃO DE FEIRAS, MERCADOS E MATADOUROS MUNICIPAIS	30.000,00		30.000,00
20.605.0215.1046.0000	CONSTRUÇÃO, REFORMA E AMPLIAÇÃO DOS MERCADOS, AÇOUGUES E MATADOUROS		30.000,00		30.000,00
20	606 Extensão Rural		40.000,00	361.000,00	401.000,00
20	606 0200	GESTÃO DA AGRICULTURA NO MUNICÍPIO	40.000,00	361.000,00	401.000,00
20.606.0200.1056.0000	AQUISIÇÃO DE MÁQUINAS, VEÍCULOS E EQUIPAMENTOS AGRÍCOLAS		40.000,00		40.000,00
20.606.0200.2073.0000	MANUTENÇÃO DE AÇÃO DE CARÁTER CONTINUADO DA UNIDADE			300.000,00	300.000,00
20.606.0200.2075.0000	IMPLANTAÇÃO DE PROGRAMA DE AGRICULTURA FAMILIAR E SEMEITEIRA			26.000,00	26.000,00
20.606.0200.2077.0000	LOCAÇÃO DE VEÍCULO PARA ARAÇÃO DE TERRAS AGRÍCOLA E AMPLIAÇÃO BARRAGENS			20.000,00	20.000,00
20.606.0200.2079.0000	AQUISIÇÃO DE SEMENTES E VACINAS PARA DISTRIBUIÇÃO			15.000,00	15.000,00
23	Comércio e Serviços		50.000,00	275.000,00	325.000,00
23	122 Administração Geral		50.000,00	275.000,00	325.000,00
23	122 0230	INCENTIVO AO COMÉRCIO E SERVIÇOS NO MUNICÍPIO	50.000,00	275.000,00	325.000,00
23.122.0230.1057.0000	AQUISIÇÃO DE VEÍCULOS E EQUIPAMENTOS PARA UNIDADE		50.000,00		50.000,00
23.122.0230.2081.0000	MANUTENÇÃO DAS AÇÕES DE CARÁTER CONTINUADO DA UNIDADE			275.000,00	275.000,00
23	695 Turismo			490.000,00	490.000,00



PREFEITURA MUNICIPAL DE CORTÊS

Rua Coronel José Belarmino, 48 - CNPJ:10273548/0001-69

Orçamento Programa - Exercício de 2021

Anexo 06

Page 9

Lei: , Data:

PROGRAMA DE TRABALHO

(Inc.II, § 2º, Art.2º)

02		PODER EXECUTIVO				
20		PODER EXECUTIVO				
Código	Especificação	Operação Especial	Projetos	Atividades	T o t a l	
23	695 0181	GESTÃO DE EVENTOS CULTURAIS E FESTIVIDADES		490.000,00	490.000,00	
23.695.0181.2082.0000		CONTRATAÇÃO DE SEGURANÇA PARTICULAR PARA AS FESTIVIDADES		40.000,00	40.000,00	
23.695.0181.2084.0000		PATROCÍNIO DE BLOCOS E TROCAS CARNAVALESCAS E GRUPOS ARTÍSTICOS		10.000,00	10.000,00	
23.695.0181.2085.0000		PROMOÇÃO DE FESTAS TRADICIONAIS E FOLCLÓRICAS NO MUNICÍPIO		440.000,00	440.000,00	
23	812	Desporto Comunitário		20.000,00	20.000,00	
23	812 0181	GESTÃO DE EVENTOS CULTURAIS E FESTIVIDADES		20.000,00	20.000,00	
23.812.0181.2083.0000		PREMIAÇÃO E CONCESSÃO DE PRÊMIOS E PARTICIPAÇÃO EM COMPETIÇÃO PROMOVIDAS PELO MUNICÍPIO		20.000,00	20.000,00	
25	Energia		10.000,00		10.000,00	
25	752	Energia Elétrica		10.000,00	10.000,00	
25	752 0250	GESTÃO E AMPLIAÇÃO DA REDE DE ENERGIA MUNICIPAL		10.000,00	10.000,00	
25.752.0250.1048.0000		EXECUÇÃO DE PROJETOS ESPECIAIS DE ELETRIFICAÇÃO RURAL		10.000,00	10.000,00	
26	Transporte		50.000,00		50.000,00	
26	782	Transporte Rodoviário		50.000,00	50.000,00	
26	782 0151	CONSERVAÇÃO DE VIAS URBANAS E RURAIS		50.000,00	50.000,00	
26.782.0151.1049.0000		CONSTRUÇÃO, AMPLIAÇÃO, RECUPERAÇÃO E MANUTENÇÃO DE ESTRADAS		20.000,00	20.000,00	
26.782.0151.1257.0000		IMPLANTAÇÃO DE PROJETO DE ESTRUTURA VIARIA DO MUNICÍPIO		30.000,00	30.000,00	
28	Encargos Especiais			2.200.000,00	2.200.000,00	
28	846	Outros Encargos Especiais		2.200.000,00	2.200.000,00	
28	846 0000	ENCARGOS ESPECIAIS		1.200.000,00	1.200.000,00	
28.846.0000.2055.0000		CONTRIBUIÇÃO DO MUNICÍPIO PARA O PASEP		200.000,00	200.000,00	
28.846.0000.2057.0000		AMORTIZAÇÃO E ENCARGOS DA DÍVIDA COM INSS / FGTS / CELPE E OUTROS		440.000,00	440.000,00	
28.846.0000.2062.0000		PAGAMENTO DE DECISÕES JUDICIAIS E PRECATÓRIOS		510.000,00	510.000,00	
28.846.0000.2351.0000		ENCARGOS COM O FGTS		50.000,00	50.000,00	
28	846 0091	REGIME GERAL DE PREVIDÊNCIA SOCIAL - RGPS		400.000,00	400.000,00	
28.846.0091.2058.0000		CONTRIBUIÇÃO PARA O RGPS		400.000,00	400.000,00	
28	846 0901	GESTÃO ADMINISTRATIVA DO RPPS		600.000,00	600.000,00	
28.846.0901.2059.0000		COBERTURA DE DÉFICIT TÉCNICO DO SISTEMA PRÓPRIO DE PREVIDÊNCIA		500.000,00	500.000,00	
28.846.0901.2060.0000		CONTRIBUIÇÃO PARA O RPPS		100.000,00	100.000,00	
99	Reserva de Contingência		1.160.000,00		1.160.000,00	
99	999	Reserva de Contingência		1.160.000,00	1.160.000,00	
99	999 9999	RESERVA DE CONTINGÊNCIA		1.160.000,00	1.160.000,00	
99.999.9999.0999.0000		RESERVA DE CONTINGÊNCIA		1.160.000,00	1.160.000,00	
TOTAL		1.160.000,00	3.286.000,00	28.552.000,00	32.998.000,00	



PREFEITURA MUNICIPAL DE CORTÊS

Rua Coronel José Belarmino, 48 - CNPJ:10273548/0001-69

Orçamento Programa - Exercício de 2021

Anexo 06

Page 10

Lei: , Data:

PROGRAMA DE TRABALHO

(Inc.II, § 2º, Art.2º)

02 PODER EXECUTIVO					
21 CONSÓRCIO PÚBLICO DOS MUNICÍPIOS DA MATA SUL					
Código	Especificação	Operação Especial	Projetos	Atividades	T o t a l
04	Administração			40.000,00	40.000,00
04	122 Administração Geral			40.000,00	40.000,00
04	122 0062 GESTÃO ADMINISTRATIVA DO CONSÓRCIO			40.000,00	40.000,00
04.122.0062.2332.0000	MANUTENÇÃO DAS ATIVIDADES ADMINISTRATIVAS DO CONSÓRCIO			40.000,00	40.000,00
17	Saneamento			190.000,00	190.000,00
17	512 Saneamento Básico Urbano			190.000,00	190.000,00
17	512 0299 PROGRAMA CONSORCIAL DE MEIO AMBIENTE			190.000,00	190.000,00
17.512.0299.2336.0000	MANUTENÇÃO DAS ATIVIDADES DO NÚCLEO INTERMUNICIPAL DE SANEAMENTO BÁSICO DOS CONVENIADOS COM O COMSUL - NISB			190.000,00	190.000,00
25	Energia			72.000,00	72.000,00
25	752 Energia Elétrica			72.000,00	72.000,00
25	752 0298 GESTÃO DO NÚCLEO INTERMUNICIPAL DE ILUMINAÇÃO PÚBLICA - NIIP			72.000,00	72.000,00
25.752.0298.2335.0000	MANUTENÇÃO DAS ATIVIDADES DO NÚCLEO INTERMUNICIPAL DE ILUMINAÇÃO PÚBLICA - NIIP			72.000,00	72.000,00
TOTAL		0,00	0,00	302.000,00	302.000,00



PREFEITURA MUNICIPAL DE CORTÊS

Rua Coronel José Belarmino, 48 - CNPJ:10273548/0001-69

Orçamento Programa - Exercício de 2021

Anexo 06

Page 11

Lei: , Data:

PROGRAMA DE TRABALHO

(Inc.II, § 2º, Art.2º)

02 PODER EXECUTIVO					
30 ENTIDADES SUPERVISIONADAS-FMAS					
Código	Especificação	Operação Especial	Projetos	Atividades	T o t a l
08	Assistência Social		40.000,00	680.000,00	720.000,00
08	122 Administração Geral		40.000,00	680.000,00	720.000,00
08	122 0080 ASSISTÊNCIA SOCIAL GERAL		30.000,00	660.000,00	690.000,00
08.122.0080.1011.0000	AQUISIÇÃO DE MÓVEIS, MÁQUINAS, VEÍCULOS E EQUIPAMENTOS PARA MODERNIZAÇÃO DA ESTRUTURA ADMINISTRATIVA		30.000,00		30.000,00
08.122.0080.2027.0000	APOIO Á INSTITUIÇÕES SEM FINS LUCRATIVOS			10.000,00	10.000,00
08.122.0080.2038.0000	MANUTENÇÃO DAS ATIVIDADES DO FUNDO MUNICIPAL DE ASSISTÊNCIA SOCIAL			574.000,00	574.000,00
08.122.0080.2096.0000	REALIZAÇÃO E PARTICIPAÇÃO EM CONFERÊNCIAS FEDERAIS, ESTADUAIS E MUNICIPAIS/SELO UNICEF			16.000,00	16.000,00
08.122.0080.2347.0000	PROGRAMA DE ÂMBITO ESTADUAL			10.000,00	10.000,00
08.122.0080.2354.0000	ENFRENTAMENTO DA EMERGÊNCIA COVID 19 - FMAS			50.000,00	50.000,00
08	122 0313 BLOCO DE GESTÃO AO PROGRAMA BOLSA FAMÍLIA E DO CAD.ÚNICO		10.000,00	20.000,00	30.000,00
08.122.0313.1903.0000	AQUISIÇÃO DE MOBILIÁRIOS, EQUIPAMENTOS E UTENSÍLIOS DIVERSOS - PBF-IGDPBF		10.000,00		10.000,00
08.122.0313.2310.0000	FORTEALECIMENTO DO CONTROLE SOCIAL DO PBF-IGDPBF			20.000,00	20.000,00
08	243 Assistência à Criança e ao Adolescente		5.000,00	14.000,00	19.000,00
08	243 0080 ASSISTÊNCIA SOCIAL GERAL		5.000,00	14.000,00	19.000,00
08.243.0080.1902.0000	AQUISIÇÃO DE MOBILIÁRIOS, EQUIPAMENTOS E UTENSÍLIOS DIVERSOS PARA A CASA DA JUVENTUDE		5.000,00		5.000,00
08.243.0080.2028.0000	CASA DA JUVENTUDE			14.000,00	14.000,00
08	244 Assistência Comunitária		105.000,00	986.000,00	1.091.000,00
08	244 0080 ASSISTÊNCIA SOCIAL GERAL		10.000,00	295.000,00	305.000,00
08.244.0080.1113.0000	CONSTRUÇÃO, REFORMA E/OU AMPLIAÇÃO DE PRÉDIOS PARA O CRAS		10.000,00		10.000,00
08.244.0080.2035.0000	CONSTRUÇÃO, REFORMA E/OU AMPLIAÇÃO DE PRÉDIOS VINCULADOS AO FMAS			30.000,00	30.000,00
08.244.0080.2036.0000	PRIMEIRA INFÂNCIA NO SUAS/CRIANÇA FELIZ			38.000,00	38.000,00
08.244.0080.2037.0000	MANUTENÇÃO DAS AÇÕES VINCULADA AO PROGRAMA BENEFÍCIOS EVENTUAIS			227.000,00	227.000,00
08	244 0310 BLOCO DE PROTEÇÃO SOCIAL BÁSICA		20.000,00	336.000,00	356.000,00
08.244.0310.1905.0000	AQUISIÇÃO DE MOBILIÁRIOS, EQUIPAMENTOS E UTENSÍLIOS DIVERSOS - CRAS/SCFV		20.000,00		20.000,00
08.244.0310.2046.0000	SERVIÇOS DE PROTEÇÃO BÁSICA CRAS/SCFV			336.000,00	336.000,00
08	244 0311 BLOCO DA PROTEÇÃO SOCIAL ESPECIAL DE MÉDIA E ALTA COMPLEXIDADE		11.000,00	118.000,00	129.000,00
08.244.0311.1906.0000	AQUISIÇÃO DE MOBILIÁRIOS, EQUIPAMENTOS E UTENSÍLIOS DIVERSOS - CREAS/PAEFI		11.000,00		11.000,00
08.244.0311.2047.0000	SERVIÇOS DA PROTEÇÃO SOCIAL ESPECIAL- CREAS/PAEFI			115.000,00	115.000,00
08.244.0311.2051.0000	REALIZAÇÃO DE AÇÕES VOLTADAS À ATENÇÃO INTEGRAL A MULHER EM PARCERIA COM OUTROS ENTES FEDERADOS			3.000,00	3.000,00
08	244 0312 ATENÇÃO INTEGRAL A MULHER		3.000,00	95.000,00	98.000,00
08.244.0312.1907.0000	AQUISIÇÃO DE MOBILIÁRIOS E EQUIPAMENTOS DIVERSOS PARA A COORDENADORIA DA MULHER		3.000,00		3.000,00
08.244.0312.2050.0000	MANUTEÇÃO DAS ATIVIDADES DA COORDENADORIA DA MULHER			95.000,00	95.000,00



PREFEITURA MUNICIPAL DE CORTÊS

Rua Coronel José Belarmino, 48 - CNPJ:10273548/0001-69

Orçamento Programa - Exercício de 2021

Anexo 06

Page 12

Lei: , Data:

PROGRAMA DE TRABALHO

(Inc.II, § 2º, Art.2º)

02		PODER EXECUTIVO				
30		ENTIDADES SUPERVISIONADAS-FMAS				
Código	Especificação		Operação Especial	Projetos	Atividades	T o t a l
08	244	0313	BLOCO DE GESTÃO AO PROGRAMA BOLSA FAMÍLIA E DO CAD.ÚNICO	55.000,00	131.000,00	186.000,00
08.244.0313.1908.0000	AQUISIÇÃO DE EQUIPAMENTOS PARA MANUJTENÇÃO DO BOLSA FAMÍLIA E CADÚNICO			55.000,00		55.000,00
08.244.0313.2039.0000	APRIMORAMENTO DA GESTÃO DO BOLSA FAMÍLIA E CADÚNICO				131.000,00	131.000,00
08	244	0314	BLOCO DE GESTÃ DO SUAS	6.000,00	11.000,00	17.000,00
08.244.0314.1909.0000	AQUISIÇÃO DE EQUIPAMENTOS E UTENSÍLIOS DIVERSOS PARA O SUAS - IGDSUAS			6.000,00		6.000,00
08.244.0314.2041.0000	APRIMORAMENTO DA GESTÃO DO SUAS - IGDSUAS				11.000,00	11.000,00
09	Previdência Social				170.000,00	170.000,00
09	271	Previdência Básica			170.000,00	170.000,00
09	271	0000	ENCARGOS ESPECIAIS		170.000,00	170.000,00
09.271.0000.2094.0000	ENCARGOS PREVIDENCIÁRIOS				170.000,00	170.000,00
TOTAL			0,00	150.000,00	1.850.000,00	2.000.000,00



PREFEITURA MUNICIPAL DE CORTÊS

Rua Coronel José Belarmino, 48 - CNPJ:10273548/0001-69

Orçamento Programa - Exercício de 2021

Anexo 06

Page 13

Lei: , Data:

PROGRAMA DE TRABALHO

(Inc.II, § 2º, Art.2º)

02		PODER EXECUTIVO			
40		ENTIDADES SUPERVISIONADAS-FMS			
Código	Especificação	Operação Especial	Projetos	Atividades	T o t a l
10	Saúde		150.000,00	2.648.000,00	2.798.000,00
10	122	Administração Geral	150.000,00	2.648.000,00	2.798.000,00
10	122	0004 APOIO AOS CONSELHOS MUNICIPAIS		20.000,00	20.000,00
10.122.0004.2102.0000	APOIO AO CONSELHO MUNICIPAL DE SAÚDE			20.000,00	20.000,00
10	122	0021 ADMINISTRAÇÃO GERAL	150.000,00	1.328.000,00	1.478.000,00
10.122.0021.1061.0000	AQUISIÇÃO DE EQUIPAMENTOS E VEÍCULOS PARA UNIDADES DE SAÚDE.		100.000,00		100.000,00
10.122.0021.1095.0000	CONSTRUÇÃO, REFORMA, AMPLIAÇÃO OU ADAPTAÇÃO DA SECRETARIA DE SAÚDE		50.000,00		50.000,00
10.122.0021.2090.0000	GESTÃO ADMINISTRATIVA DE SAÚDE E QUALIFICAÇÃO DO SUS			1.298.000,00	1.298.000,00
10.122.0021.2246.0000	AQUISIÇÃO DE FARDAMENTO - FMS			30.000,00	30.000,00
10	122	0100 PROMOÇÃO DE ASSISTÊNCIA A SAÚDE		1.240.000,00	1.240.000,00
10.122.0100.2353.0000	ENFRENTAMENTO DA EMERGÊNCIA COVID 19			1.240.000,00	1.240.000,00
10	122	0300 GESTÃO DOS SERVIÇOS DE SAÚDE DOS ENTES CONSORCIADOS		50.000,00	50.000,00
10.122.0300.2294.0000	MANUTENÇÃO DAS ATIVIDADES ADMINISTRATIVA DO COMSUL			50.000,00	50.000,00
10	122	0308 GESTÃO SECRETARIA MUNICIPAL DE SAÚDE		10.000,00	10.000,00
10.122.0308.2344.0000	CONCESSÃO DE MEDICAMENTOS, ALIMENTAÇÃO E OUTROS BENEFÍCIOS, POR DETERMINAÇÃO JUDICIAL OU DO MINISTÉRIO PÚBLICO			10.000,00	10.000,00
10	128	Formação de Recursos Humanos		35.000,00	35.000,00
10	128	0007 CAPACITAÇÃO DE RECURSOS HUMANOS		35.000,00	35.000,00
10.128.0007.2106.0000	CAPACITAÇÃO TREINAMENTOS E QUALIFICAÇÃO DE SERVIDORES			35.000,00	35.000,00
10	271	Previdência Básica		150.000,00	150.000,00
10	271	0091 REGIME GERAL DE PREVIDÊNCIA SOCIAL - RGPS		150.000,00	150.000,00
10.271.0091.2092.0000	CONTRIBUIÇÃO PARA O RGPS			150.000,00	150.000,00
10	272	Previdência do Regime Estatutário		200.000,00	200.000,00
10	272	0901 GESTÃO ADMINISTRATIVA DO RPPS		200.000,00	200.000,00
10.272.0901.2093.0000	CONTRIBUIÇÃO PARA O RPPS			200.000,00	200.000,00
10	301	Atenção Básica	300.000,00	3.540.000,00	3.840.000,00



PREFEITURA MUNICIPAL DE CORTÊS

Rua Coronel José Belarmino, 48 - CNPJ:10273548/0001-69

Orçamento Programa - Exercício de 2021

Anexo 06

Page 14

PROGRAMA DE TRABALHO

(Inc.II, § 2º, Art.2º)

Lei: , Data:

02 PODER EXECUTIVO					
40 ENTIDADES SUPERVISIONADAS-FMS					
Código	Especificação	Operação Especial	Projetos	Atividades	T o t a l
10 301 0101	ASSISTÊNCIA A ATENÇÃO BÁSICA		300.000,00	3.540.000,00	3.840.000,00
10.301.0101.1063.0000	AQUISIÇÃO DE MÓVEIS, VEÍCULOS E EQUIPAMENTOS PARA PACS		50.000,00		50.000,00
10.301.0101.1064.0000	AQUISIÇÃO DE MÓVEIS, VEÍCULOS E EQUIPAMENTOS PARA PSF's		135.000,00		135.000,00
10.301.0101.1065.0000	AQUISIÇÃO DE MÓVEIS, EQUIPAMENTOS PARA O PROGRAMA SAÚDE BUCAL		35.000,00		35.000,00
10.301.0101.1071.0000	AQUISIÇÃO DE EQUIPAMENTOS PARA O NASF		35.000,00		35.000,00
10.301.0101.1258.0000	AQUISIÇÃO DE EQUIPAMENTOS PARA O PROJETO ACADEMIADAS CIDADES - SAUDE		30.000,00		30.000,00
10.301.0101.1266.0000	AQUISIÇÃO DE MÓVEIS E EQUIPAMENTOS DIVERSOS PARA O PROGRAMA MÉDICOS PELO BRASIL		15.000,00		15.000,00
10.301.0101.2109.0000	PROMOÇÃO DAS AÇÕES DO PROGRAMA DO PACS			549.000,00	549.000,00
10.301.0101.2111.0000	MANUTENÇÃO E DESENVOLVIMENTO DAS CAMPANHAS MULTIVACINAÇÃO			23.000,00	23.000,00
10.301.0101.2112.0000	PROMOÇÃO DE AÇÕES PROGRAMA SAÚDE DA FAMÍLIA - PSF			1.951.000,00	1.951.000,00
10.301.0101.2113.0000	PROMOÇÃO DE SAÚDE BUCAL			352.000,00	352.000,00
10.301.0101.2115.0000	PROMOÇÃO AÇÕES PROGRAMA SAÚDE ESCOLAR			63.000,00	63.000,00
10.301.0101.2121.0000	AQUISIÇÃO DE MATERIAL ODONTOLÓGICO			55.000,00	55.000,00
10.301.0101.2132.0000	MANUTENÇÃO DO NASF			278.000,00	278.000,00
10.301.0101.2287.0000	MANUTENÇÃO DO PROGRAMA ACADEMIA DA CIDADE - SAÚDE			58.000,00	58.000,00
10.301.0101.2293.0000	MANUTENÇÃO DE QUALIFICAÇÃO PMAQ/RAB/SM			193.000,00	193.000,00
10.301.0101.2303.0000	PROGRAMA MÉDICOS PELO BRASIL			18.000,00	18.000,00
10 302	Assistência Hospitalar e Ambulatorial		550.000,00	5.058.000,00	5.608.000,00
10 302 0102	ATENDIMENTO AMBULATORIAL, EMERGENCIAL E HOSPITALAR		550.000,00	5.058.000,00	5.608.000,00
10.302.0102.1066.0000	AQUISIÇÃO DE MÓVEIS, MÁQUINAS E EQUIPAMENTOS PARA CENTROS DE SAÚDE		175.000,00		175.000,00
10.302.0102.1067.0000	AQUISIÇÃO DE MÓVEIS E EQUIPAMENTOS HOSPITALARES		175.000,00		175.000,00
10.302.0102.1068.0000	CONSTRUÇÃO, REFORMA, AMPLIAÇÃO OU ADAPTAÇÃO DA HOSPITAL E CENTROS		200.000,00		200.000,00
10.302.0102.2108.0000	MANUTENÇÃO DAS ATIVIDADES DO MÉDIA E ALTA COMPLEXIDADE - MAC			4.339.000,00	4.339.000,00
10.302.0102.2118.0000	AQUISIÇÃO DE MEDICAMENTOS			350.000,00	350.000,00
10.302.0102.2119.0000	AQUISIÇÃO DE MATERIAL HOSPITALAR			110.000,00	110.000,00
10.302.0102.2125.0000	MANUTENÇÃO DO PROGRAMA TFD			50.000,00	50.000,00
10.302.0102.2299.0000	MANUTENÇÃO DE SERVIÇOS DE URGÊNCIA E EMERGÊNCIA - SAMU			209.000,00	209.000,00
10 303	Suporte Profilático e Terapêutico			51.000,00	51.000,00
10 303 0103	ASSISTÊNCIA AO SUPORTE PROFILÁTICO E TERAPÊUTICO			51.000,00	51.000,00
10.303.0103.2127.0000	MANUTENÇÃO DO PROGRAMA FARMÁCIA BÁSICA			51.000,00	51.000,00
10 304	Vigilância Sanitária		29.000,00	138.000,00	167.000,00
10 304 0104	VIGILÂNCIA EM SAÚDE		29.000,00	138.000,00	167.000,00
10.304.0104.1069.0000	AQUISIÇÃO DE MÓVEIS, VEÍCULOS, EQUIPAMENTOS PARA VIGILÂNCIA SANITÁRIA		29.000,00		29.000,00
10.304.0104.2128.0000	MANUTENÇÃO DO PROGRAMA DE VIGILÂNCIA SANITÁRIA			138.000,00	138.000,00



PREFEITURA MUNICIPAL DE CORTÊS

Rua Coronel José Belarmino, 48 - CNPJ:10273548/0001-69

Orçamento Programa - Exercício de 2021

Anexo 06

Page 15

PROGRAMA DE TRABALHO

(Inc.II, § 2º, Art.2º)

Lei: , Data:

02 PODER EXECUTIVO					
40 ENTIDADES SUPERVISIONADAS-FMS					
Código	Especificação	Operação Especial	Projetos	Atividades	T o t a l
10 305	Vigilância Epidemiológica		25.000,00	108.000,00	133.000,00
10 305 0104	VIGILÂNCIA EM SAÚDE		25.000,00	108.000,00	133.000,00
10.305.0104.1070.0000	AQUISIÇÃO DE MÓVEIS, VEÍCULOS, EQUIPAMENTOS PARA VIGILÂNCIA EPIDEMIOLÓGICA		25.000,00		25.000,00
10.305.0104.2129.0000	MANUTENÇÃO DO PROGRAMA DE VIGILÂNCIA EPIDEMIOLÓGICA			108.000,00	108.000,00
10 306	Alimentação e Nutrição			18.000,00	18.000,00
10 306 0106	ASSISTÊNCIA A ALIMENTAÇÃO E NUTRIÇÃO			18.000,00	18.000,00
10.306.0106.2130.0000	MANUTENÇÃO DO PROGRAMA ALIMENTAR E NUTRICIONAL			18.000,00	18.000,00
TOTAL		0,00	1.054.000,00	11.946.000,00	13.000.000,00



PREFEITURA MUNICIPAL DE CORTÊS

Rua Coronel José Belarmino, 48 - CNPJ:10273548/0001-69

Orçamento Programa - Exercício de 2021

Anexo 06

Page 16

PROGRAMA DE TRABALHO

(Inc.II, § 2º, Art.2º)

Lei: , Data:

02 PODER EXECUTIVO					
50 INSTITUTO DE PREVIDENCIA - CORTESPREV					
Código	Especificação	Operação Especial	Projetos	Atividades	T o t a l
09	Previdência Social		50.000,00	7.685.000,00	7.735.000,00
09	272 Previdência do Regime Estatutário		50.000,00	7.685.000,00	7.735.000,00
09	272 0901 GESTÃO ADMINISTRATIVA DO RPPS		50.000,00	7.685.000,00	7.735.000,00
09.272.0901.1265.0000	CONSTRUÇÃO, REFORMA E/OU AMPLIAÇÃO DE IMÓVEIS, BEM COMO AQUISIÇÃO DE IMÓVEIS, MÁQUINAS E EQUIPAMENTOS DIVERSOS		50.000,00		50.000,00
09.272.0901.2187.0000	GESTÃO ADMINISTRATIVA DO RPPS			510.000,00	510.000,00
09.272.0901.2188.0000	MANUTENÇÃO DAS ATIVIDADES PREVIDENCIÁRIAS			6.825.000,00	6.825.000,00
09.272.0901.2281.0000	CONFERÊNCIA PREVIDENCIÁRIA MUNICIPAL			15.000,00	15.000,00
09.272.0901.2321.0000	GESTÃO ADMINISTRATIVA DO RPPS			90.000,00	90.000,00
09.272.0901.2327.0000	PROVENTOS DOS INATIVOS E PENSIONISTAS DA CÂMARA			15.000,00	15.000,00
09.272.0901.2328.0000	MANUTENÇÃO DAS ATIVIDADES PREVIDENCIÁRIAS			155.000,00	155.000,00
09.272.0901.2348.0000	CAPACITAÇÃO, TREINAMENTO E QUALIFICAÇÃO DE AGENTES PÚBLICOS MUNICIPAIS DO RPPS			25.000,00	25.000,00
09.272.0901.2349.0000	PRECATÓRIOS SENTENÇAS JUDICIAIS DO RPPS			10.000,00	10.000,00
09.272.0901.2350.0000	PRECATÓRIOS E SENTENÇAS JUDICIAIS DO RPPS			40.000,00	40.000,00
99	Reserva de Contingência	165.000,00			165.000,00
99	999 Reserva de Contingência	165.000,00			165.000,00
99	999 9999 RESERVA DE CONTINGÊNCIA	165.000,00			165.000,00
99.999.9999.0999.0000	RESERVA DE CONTINGÊNCIA	15.000,00			15.000,00
99.999.9999.9999.0000	RESERVA DE CONTINGENCIA	150.000,00			150.000,00
TOTAL		165.000,00	50.000,00	7.685.000,00	7.900.000,00
TOTAL GERAL		1.325.000,00	4.565.000,00	52.110.000,00	58.000.000,00



PREFEITURA MUNICIPAL DE CORTÊS

Rua Coronel José Belarmino, 48 - CNPJ:10273548/0001-69

Orçamento Programa - Exercício de 2021

Anexo 07

Page 1

Lei: , Data:

**PROGRAMA DE TRABALHO DO GOVERNO
DEMONSTRATIVO DE FUNÇÕES, SUBFUNÇÕES E PROGRAMAS
POR PROJETOS, ATIVIDADES E OPERAÇÕES ESPECIAIS**
(Inc.II, § 2º, Art.2º)

Código	Especificação	Operação Especial	Projetos	Atividades	Total
01	Legislativa	0,00	25.000,00	1.775.000,00	1.800.000,00
01	031 Ação Legislativa	0,00	25.000,00	1.775.000,00	1.800.000,00
01	031 0010 MANUTENÇÃO DAS ATIVIDADES DO PODER LEGISLATIVO	0,00	25.000,00	1.775.000,00	1.800.000,00
01.031.0010.1001.0000	CONSTRUÇÃO, REFORMA E/OU AMPLIAÇÃO DO PRÉDIO DA CÂMARA	0,00	15.000,00	0,00	15.000,00
01.031.0010.1002.0000	REEQUIPAMENTO DA UNIDADE	0,00	10.000,00	0,00	10.000,00
01.031.0010.2001.0000	CONCESSÃO DE VERBA INDENIZATÓRIA AO PRESIDENTE DA CÂMARA	0,00	0,00	60.000,00	60.000,00
01.031.0010.2002.0000	MANUTENÇÃO DAS ATIVIDADES ADMINISTRATIVAS	0,00	0,00	790.000,00	790.000,00
01.031.0010.2003.0000	MANUTENÇÃO DAS ATIVIDADES LEGISLATIVAS	0,00	0,00	620.000,00	620.000,00
01.031.0010.2004.0000	MANUTENÇÃO DO SCI DO PODER LEGISLATIVO	0,00	0,00	85.000,00	85.000,00
01.031.0010.2005.0000	CONTRIBUIÇÕES PREVIDENCIÁRIAS	0,00	0,00	220.000,00	220.000,00
04	Administração	0,00	361.000,00	3.117.000,00	3.478.000,00
04	122 Administração Geral	0,00	351.000,00	2.745.000,00	3.096.000,00
04	122 0021 ADMINISTRAÇÃO GERAL	0,00	281.000,00	1.633.000,00	1.914.000,00
04.122.0021.1005.0000	MODERNIZAÇÃO DA ESTRUTURA ADMINISTRATIVA	0,00	10.000,00	0,00	10.000,00
04.122.0021.1006.0000	EQUIPAMENTOS PARA A OUVIDORIA MUNICIPAL	0,00	10.000,00	0,00	10.000,00
04.122.0021.1007.0000	MODERNIZAÇÃO DA ESTRUTURA ADMINISTRATIVA - SECRETARIA DE GOVERNO	0,00	20.000,00	0,00	20.000,00
04.122.0021.1016.0000	REFORMA E AMPLIAÇÃO DE IMÓVEIS DA ADMINISTRAÇÃO MUNICIPAL	0,00	20.000,00	0,00	20.000,00
04.122.0021.1253.0000	AQUISIÇÃO DE EQUIP. PARA MODERNIZAÇÃO DA ESTRUTURA ADMINISTRATIVA	0,00	60.000,00	0,00	60.000,00
04.122.0021.1255.0000	AQUISIÇÃO DE FARDAMENTO PARA A SEC. DE OBRAS	0,00	30.000,00	0,00	30.000,00
04.122.0021.1269.0000	AQUISIÇÃO DE EQUIPAMENTOS PARA A COORDENADORIA DA MULHER	0,00	30.000,00	0,00	30.000,00
04.122.0021.1910.0000	AQUISIÇÃO DE EQUIPAMENTOS PARA A PROCURADORIA	0,00	10.000,00	0,00	10.000,00
04.122.0021.2012.0000	DESPESAS COM OUTROS ENTES FEDERADOS	0,00	0,00	30.000,00	30.000,00
04.122.0021.2013.0000	PROGRAMA PREFEITURA NAS COMUNIDADES	0,00	0,00	30.000,00	30.000,00
04.122.0021.2014.0000	MANUTENÇÃO DAS AÇÕES DE CARÁTER CONTINUADO DO GABINETE	0,00	0,00	700.000,00	700.000,00
04.122.0021.2015.0000	CONTRIBUIÇÃO PARA O CNM, AMUPE, E OUTROS	0,00	0,00	60.000,00	60.000,00
04.122.0021.2016.0000	MANUTENÇÃO DAS AÇÕES DE CARÁTER CONTINUADO DO CERIMONIAL	0,00	0,00	3.000,00	3.000,00
04.122.0021.2017.0000	MANUTENÇÃO DA OUVIDORIA MUNICIPAL	0,00	0,00	40.000,00	40.000,00
04.122.0021.2019.0000	MANUTENÇÃO DAS AÇÕES DE CARÁTER CONTINUADO	0,00	0,00	50.000,00	50.000,00
04.122.0021.2053.0000	MANUTENÇÃO DAS AÇÕES DE CARÁTER CONTINUADO DA UNIDADE	0,00	0,00	705.000,00	705.000,00
04.122.0021.2133.0000	SUBVENÇÕES A ENTIDADES PRIVADAS SEM FINS LUCRATIVOS	0,00	0,00	5.000,00	5.000,00
04.122.0021.2318.0000	CUSTEIO PARA AUXÍLIOS RECLUSÃO, FUNERAL, MATERNIDADE, NATALIDADE, DOENÇA E OUTROS BENEFÍCIOS AO SERVIDOR	0,00	0,00	10.000,00	10.000,00
04.122.0021.2352.0000	MANUTENÇÃO DAS ATIVIDADES DA PROCURADORIA	0,00	91.000,00	0,00	91.000,00
04	122 0056 GESTÃO FINANCEIRA	0,00	0,00	1.005.000,00	1.005.000,00
04.122.0056.2063.0000	MODERNIZAÇÃO DA ESTRUTURA ADMINISTRATIVA DA UNIDADE	0,00	0,00	20.000,00	20.000,00
04.122.0056.2064.0000	MANUTENÇÃO DAS AÇÕES DE CARÁTER CONTINUADO DA UNIDADE	0,00	0,00	890.000,00	890.000,00
04.122.0056.2065.0000	CONTRATAÇÃO E LOCAÇÃO DE SOFT E ASSESSORIA ESPECIALIZADA	0,00	0,00	80.000,00	80.000,00
04.122.0056.2066.0000	AQUISIÇÃO DE BENS PARA PREMIAÇÕES	0,00	0,00	15.000,00	15.000,00



PREFEITURA MUNICIPAL DE CORTÊS

Rua Coronel José Belarmino, 48 - CNPJ:10273548/0001-69

Orçamento Programa - Exercício de 2021

Anexo 07

Page 2

Lei: , Data:

**PROGRAMA DE TRABALHO DO GOVERNO
DEMONSTRATIVO DE FUNÇÕES, SUBFUNÇÕES E PROGRAMAS
POR PROJETOS, ATIVIDADES E OPERAÇÕES ESPECIAIS**
(Inc.II, § 2º, Art.2º)

Código	Especificação	Operação Especial	Projetos	Atividades	Total
04	Administração	0,00	361.000,00	3.117.000,00	3.478.000,00
04	122 Administração Geral	0,00	351.000,00	2.745.000,00	3.096.000,00
04	122 0061 AÇÕES DESTINADAS A DEFESA CIVIL	0,00	70.000,00	67.000,00	137.000,00
04.122.0061.1260.0000	AQUISIÇÃO DE VEÍCULOS E UTENSÍLIOS DIVERSOS DESTINADOS A DEFESA CIVIL	0,00	50.000,00	0,00	50.000,00
04.122.0061.1261.0000	ADAPTAÇÃO DE IMÓVIES PARA A COORDENADORIA DE DEFESA CIVIL	0,00	20.000,00	0,00	20.000,00
04.122.0061.2296.0000	MANUTENÇÃO DAS ATIVIDADES ADMINISTRATIVAS DA COORDENADORIA DE DEFESA CIVIL	0,00	0,00	67.000,00	67.000,00
04	122 0062 GESTÃO ADMINISTRATIVA DO CONSÓRCIO	0,00	0,00	40.000,00	40.000,00
04.122.0062.2332.0000	MANUTENÇÃO DAS ATIVIDADES ADMINISTRATIVAS DO CONSÓRCIO	0,00	0,00	40.000,00	40.000,00
04	124 Controle Interno	0,00	10.000,00	342.000,00	352.000,00
04	124 0060 OPERAÇÕES DO CONTROLE INTERNO	0,00	10.000,00	342.000,00	352.000,00
04.124.0060.1008.0000	EQUIPAR A UNIDADE	0,00	10.000,00	0,00	10.000,00
04.124.0060.2020.0000	MANUTENÇÃO DAS ATIVIDADES DO ORGÃO	0,00	0,00	260.000,00	260.000,00
04.124.0060.2340.0000	MANUTENÇÃO DAS ATIVIDADES DO SCI	0,00	0,00	82.000,00	82.000,00
04	131 Comunicação Social	0,00	0,00	30.000,00	30.000,00
04	131 0021 ADMINISTRAÇÃO GERAL	0,00	0,00	30.000,00	30.000,00
04.131.0021.2018.0000	DIVULGAÇÃO INSTITUCIONAL	0,00	0,00	30.000,00	30.000,00
08	Assistência Social	0,00	230.000,00	2.107.000,00	2.337.000,00
08	122 Administração Geral	0,00	40.000,00	847.000,00	887.000,00
08	122 0080 ASSISTÊNCIA SOCIAL GERAL	0,00	30.000,00	827.000,00	857.000,00
08.122.0080.1011.0000	AQUISIÇÃO DE MÓVEIS, MÁQUINAS, VEÍCULOS E EQUIPAMENTOS PARA MODERNIZAÇÃO DA ESTRUTURA ADMINISTRATIVA	0,00	30.000,00	0,00	30.000,00
08.122.0080.2025.0000	MANUTENÇÃO DO CONSELHO TUTELAR	0,00	0,00	167.000,00	167.000,00
08.122.0080.2027.0000	APOIO Á INSTITUIÇÕES SEM FINS LUCRATIVOS	0,00	0,00	10.000,00	10.000,00
08.122.0080.2038.0000	MANUTENÇÃO DAS ATIVIDADES DO FUNDO MUNICIPAL DE ASSISTÊNCIA SOCIAL	0,00	0,00	574.000,00	574.000,00
08.122.0080.2096.0000	REALIZAÇÃO E PARTICIPAÇÃO EM CONFERÊNCIAS FEDERAIS, ESTADUAIS E MUNICIPAIS/SELO UNICEF	0,00	0,00	16.000,00	16.000,00
08.122.0080.2347.0000	PROGRAMA DE ÂMBITO ESTADUAL	0,00	0,00	10.000,00	10.000,00
08.122.0080.2354.0000	ENFRENTAMENTO DA EMERGÊNCIA COVID 19 - FMAS	0,00	0,00	50.000,00	50.000,00
08	122 0313 BLOCO DE GESTÃO AO PROGRAMA BOLSA FAMÍLIA E DO CAD.ÚNICO	0,00	10.000,00	20.000,00	30.000,00
08.122.0313.1903.0000	AQUISIÇÃO DE MOBILIÁRIOS, EQUIPAMENTOS E UTENSÍLIOS DIVERSOS - PBF-IGDPBF	0,00	10.000,00	0,00	10.000,00
08.122.0313.2310.0000	FORTALECIMENTO DO CONTROLE SOCIAL DO PBF-IGDPBF	0,00	0,00	20.000,00	20.000,00
08	241 Assistência ao Idoso	0,00	50.000,00	60.000,00	110.000,00
08	241 0021 ADMINISTRAÇÃO GERAL	0,00	10.000,00	60.000,00	70.000,00
08.241.0021.1014.0000	AQUISIÇÃO DE MOVEIS E EQUIPAMENTOS EM GERAL	0,00	10.000,00	0,00	10.000,00
08.241.0021.2029.0000	ASSISTÊNCIA INTEGRAL AO IDOSO	0,00	0,00	20.000,00	20.000,00
08.241.0021.2052.0000	MANUTENÇÃO DO FUNDO DE ASSISTÊNCIA AO IDOSO	0,00	0,00	40.000,00	40.000,00
08	241 0081 PROMOÇÃO DOS DIREITOS DOS IDOSOS	0,00	40.000,00	0,00	40.000,00
08.241.0081.1017.0000	CONSTRUÇÃO E ADAPTAÇÃO DE CENTROS DE CONVIVÊNCIA AOS IDOSOS	0,00	40.000,00	0,00	40.000,00



PREFEITURA MUNICIPAL DE CORTÊS

Rua Coronel José Belarmino, 48 - CNPJ:10273548/0001-69

Orçamento Programa - Exercício de 2021

Anexo 07

Page 3

Lei: , Data:

**PROGRAMA DE TRABALHO DO GOVERNO
DEMONSTRATIVO DE FUNÇÕES, SUBFUNÇÕES E PROGRAMAS
POR PROJETOS, ATIVIDADES E OPERAÇÕES ESPECIAIS**
(Inc.II, § 2º, Art.2º)

Código	Especificação	Operação Especial	Projetos	Atividades	Total
08	Assistência Social	0,00	230.000,00	2.107.000,00	2.337.000,00
08	241 Assistência ao Idoso	0,00	50.000,00	60.000,00	110.000,00
08	243 Assistência à Criança e ao Adolescente	0,00	35.000,00	214.000,00	249.000,00
08	243 0080 ASSISTÊNCIA SOCIAL GERAL	0,00	5.000,00	14.000,00	19.000,00
08.243.0080.1902.0000	AQUISIÇÃO DE MOBILIÁRIOS, EQUIPAMENTOS E UTENSÍLIOS DIVERSOS PARA A CASA DA JUVENTUDE	0,00	5.000,00	0,00	5.000,00
08.243.0080.2028.0000	CASA DA JUVENTUDE	0,00	0,00	14.000,00	14.000,00
08	243 0083 PROMOÇÃO DOS DIREITOS DA CRIANÇA E DO ADOLESCENTE	0,00	30.000,00	200.000,00	230.000,00
08.243.0083.1091.0000	AQUISIÇÃO DE MÓVEIS E EQUIPAMENTOS - CONDICA	0,00	10.000,00	0,00	10.000,00
08.243.0083.1092.0000	ADAPTAÇÃO DE IMÓVEIS PARA ABRIGOS DAS CRIANÇAS E ADOLESCENTES - CONDICA	0,00	10.000,00	0,00	10.000,00
08.243.0083.1093.0000	AQUISIÇÃO DE EQUIPAMENTOS PARA CURSOS PROFISSIONALIZANTES - CONDICA	0,00	10.000,00	0,00	10.000,00
08.243.0083.2182.0000	MANUTENÇÃO ADMINISTRATIVA DO ÓRGÃO - CONDICA	0,00	0,00	140.000,00	140.000,00
08.243.0083.2184.0000	PROGRAMA DE CURSOS PROFISSIONALIZANTES - CONDICA	0,00	0,00	30.000,00	30.000,00
08.243.0083.2185.0000	PROGRAMA DE ESTÁGIO REMUNERADO - CONDICA	0,00	0,00	10.000,00	10.000,00
08.243.0083.2186.0000	PROGRAMA DE COMBATE A PROSTITUIÇÃO INFANTIL E USO DE DROGAS - CONDICA	0,00	0,00	20.000,00	20.000,00
08	244 Assistência Comunitária	0,00	105.000,00	986.000,00	1.091.000,00
08	244 0080 ASSISTÊNCIA SOCIAL GERAL	0,00	10.000,00	295.000,00	305.000,00
08.244.0080.1113.0000	CONSTRUÇÃO, REFORMA E/OU AMPLIAÇÃO DE PRÉDIOS PARA O CRAS	0,00	10.000,00	0,00	10.000,00
08.244.0080.2035.0000	CONSTRUÇÃO, REFORMA E/OU AMPLIAÇÃO DE PRÉDIOS VINCULADOS AO FMAS	0,00	0,00	30.000,00	30.000,00
08.244.0080.2036.0000	PRIMEIRA INFÂNCIA NO SUAS/CRIANÇA FELIZ	0,00	0,00	38.000,00	38.000,00
08.244.0080.2037.0000	MANUTENÇÃO DAS AÇÕES VINCULADA AO PROGRAMA BENEFÍCIOS EVENTUAIS	0,00	0,00	227.000,00	227.000,00
08	244 0310 BLOCO DE PROTEÇÃO SOCIAL BÁSICA	0,00	20.000,00	336.000,00	356.000,00
08.244.0310.1905.0000	AQUISIÇÃO DE MOBILIÁRIOS, EQUIPAMENTOS E UTENSÍLIOS DIVERSOS - CRAS/SCFV	0,00	20.000,00	0,00	20.000,00
08.244.0310.2046.0000	SERVIÇOS DE PROTEÇÃO BÁSICA CRAS/SCFV	0,00	0,00	336.000,00	336.000,00
08	244 0311 BLOCO DA PROTEÇÃO SOCIAL ESPECIAL DE MÉDIA E ALTA COMPLEXIDADE	0,00	11.000,00	118.000,00	129.000,00
08.244.0311.1906.0000	AQUISIÇÃO DE MOBILIÁRIOS, EQUIPAMENTOS E UTENSÍLIOS DIVERSOS - CREAS/PAEFI	0,00	11.000,00	0,00	11.000,00
08.244.0311.2047.0000	SERVIÇOS DA PROTEÇÃO SOCIAL ESPECIAL- CREAS/PAEFI	0,00	0,00	115.000,00	115.000,00
08.244.0311.2051.0000	REALIZAÇÃO DE AÇÕES VOLTADAS À ATENÇÃO INTEGRAL A MULHER EM PARCERIA COM OUTROS ENTES FEDERADOS	0,00	0,00	3.000,00	3.000,00
08	244 0312 ATENÇÃO INTEGRAL A MULHER	0,00	3.000,00	95.000,00	98.000,00
08.244.0312.1907.0000	AQUISIÇÃO DE MOBILIÁRIOS E EQUIPAMENTOS DIVERSOS PARA A COORDENADORIA DA MULHER	0,00	3.000,00	0,00	3.000,00
08.244.0312.2050.0000	MANUTENÇÃO DAS ATIVIDADES DA COORDENADORIA DA MULHER	0,00	0,00	95.000,00	95.000,00
08	244 0313 BLOCO DE GESTÃO AO PROGRAMA BOLSA FAMÍLIA E DO CAD.ÚNICO	0,00	55.000,00	131.000,00	186.000,00
08.244.0313.1908.0000	AQUISIÇÃO DE EQUIPAMENTOS PARA MANUTENÇÃO DO BOLSA FAMÍLIA E CADÚNICO	0,00	55.000,00	0,00	55.000,00
08.244.0313.2039.0000	APRIMORAMENTO DA GESTÃO DO BOLSA FAMÍLIA E CADÚNICO	0,00	0,00	131.000,00	131.000,00
08	244 0314 BLOCO DE GESTÃO DO SUAS	0,00	6.000,00	11.000,00	17.000,00
08.244.0314.1909.0000	AQUISIÇÃO DE EQUIPAMENTOS E UTENSÍLIOS DIVERSOS PARA O SUAS - IGDSUAS	0,00	6.000,00	0,00	6.000,00
08.244.0314.2041.0000	APRIMORAMENTO DA GESTÃO DO SUAS - IGDSUAS	0,00	0,00	11.000,00	11.000,00



PREFEITURA MUNICIPAL DE CORTÊS

Rua Coronel José Belarmino, 48 - CNPJ:10273548/0001-69

Orçamento Programa - Exercício de 2021

Anexo 07

Page 4

Lei: , Data:

**PROGRAMA DE TRABALHO DO GOVERNO
DEMONSTRATIVO DE FUNÇÕES, SUBFUNÇÕES E PROGRAMAS
POR PROJETOS, ATIVIDADES E OPERAÇÕES ESPECIAIS**
(Inc.II, § 2º, Art.2º)

Código	Especificação	Operação Especial	Projetos	Atividades	Total
08	Assistência Social	0,00	230.000,00	2.107.000,00	2.337.000,00
08	244 Assistência Comunitária	0,00	105.000,00	986.000,00	1.091.000,00
09	Previdência Social	0,00	50.000,00	7.857.000,00	7.907.000,00
09	271 Previdência Básica	0,00	0,00	171.000,00	171.000,00
09	271 0000 ENCARGOS ESPECIAIS	0,00	0,00	170.000,00	170.000,00
09.271.0000.2094.0000	ENCARGOS PREVIDENCIÁRIOS	0,00	0,00	170.000,00	170.000,00
09	271 0091 REGIME GERAL DE PREVIDÊNCIA SOCIAL - RGPS	0,00	0,00	1.000,00	1.000,00
09.271.0091.2233.0000	CONTRIBUIÇÃO PARA O RGPS - SEC. OBRAS	0,00	0,00	1.000,00	1.000,00
09	272 Previdência do Regime Estatutário	0,00	50.000,00	7.686.000,00	7.736.000,00
09	272 0021 ADMINISTRAÇÃO GERAL	0,00	0,00	1.000,00	1.000,00
09.272.0021.2232.0000	CONTRIBUIÇÃO PARA O RPPS - SEC. OBRAS	0,00	0,00	1.000,00	1.000,00
09	272 0901 GESTÃO ADMINISTRATIVA DO RPPS	0,00	50.000,00	7.685.000,00	7.735.000,00
09.272.0901.1265.0000	CONSTRUÇÃO, REFORMA E/OU AMPLIAÇÃO DE IMÓVEIS, BEM COMO AQUISIÇÃO DE IMÓVEIS, MÁQUINAS E EQUIPAMENTOS DIVERSOS	0,00	50.000,00	0,00	50.000,00
09.272.0901.2187.0000	GESTÃO ADMINISTRATIVA DO RPPS	0,00	0,00	510.000,00	510.000,00
09.272.0901.2188.0000	MANUTENÇÃO DAS ATIVIDADES PREVIDENCIÁRIAS	0,00	0,00	6.825.000,00	6.825.000,00
09.272.0901.2281.0000	CONFERÊNCIA PREVIDENCIÁRIA MUNICIPAL	0,00	0,00	15.000,00	15.000,00
09.272.0901.2321.0000	GESTÃO ADMINISTRATIVA DO RPPS	0,00	0,00	90.000,00	90.000,00
09.272.0901.2327.0000	PROVENTOS DOS INATIVOS E PENSIONISTAS DA CÂMARA	0,00	0,00	15.000,00	15.000,00
09.272.0901.2328.0000	MANUTENÇÃO DAS ATIVIDADES PREVIDENCIÁRIAS	0,00	0,00	155.000,00	155.000,00
09.272.0901.2348.0000	CAPACITAÇÃO, TREINAMENTO E QUALIFICAÇÃO DE AGENTES PÚBLICOS MUNICIPAIS DO RPPS	0,00	0,00	25.000,00	25.000,00
09.272.0901.2349.0000	PRECATÓRIOS SENTENÇAS JUDICIAIS DO RPPS	0,00	0,00	10.000,00	10.000,00
09.272.0901.2350.0000	PRECATÓRIOS E SENTENÇAS JUDICIAIS DO RPPS	0,00	0,00	40.000,00	40.000,00
10	Saúde	0,00	1.104.000,00	11.946.000,00	13.050.000,00
10	122 Administração Geral	0,00	150.000,00	2.648.000,00	2.798.000,00
10	122 0004 APOIO AOS CONSELHOS MUNICIPAIS	0,00	0,00	20.000,00	20.000,00
10.122.0004.2102.0000	APOIO AO CONSELHO MUNICIPAL DE SAÚDE	0,00	0,00	20.000,00	20.000,00
10	122 0021 ADMINISTRAÇÃO GERAL	0,00	150.000,00	1.328.000,00	1.478.000,00
10.122.0021.1061.0000	AQUISIÇÃO DE EQUIPAMENTOS E VEÍCULOS PARA UNIDADES DE SAÚDE.	0,00	100.000,00	0,00	100.000,00
10.122.0021.1095.0000	CONSTRUÇÃO, REFORMA, AMPLIAÇÃO OU ADAPTAÇÃO DA SECRETARIA DE SAÚDE	0,00	50.000,00	0,00	50.000,00
10.122.0021.2090.0000	GESTÃO ADMINISTRATIVA DE SAÚDE E QUALIFICAÇÃO DO SUS	0,00	0,00	1.298.000,00	1.298.000,00
10.122.0021.2246.0000	AQUISIÇÃO DE FARDAMENTO - FMS	0,00	0,00	30.000,00	30.000,00
10	122 0100 PROMOÇÃO DE ASSISTÊNCIA A SAÚDE	0,00	0,00	1.240.000,00	1.240.000,00
10.122.0100.2353.0000	ENFRENTAMENTO DA EMERGÊNCIA COVID 19	0,00	0,00	1.240.000,00	1.240.000,00
10	122 0300 GESTÃO DOS SERVIÇOS DE SAÚDE DOS ENTES CONSORCIADOS	0,00	0,00	50.000,00	50.000,00
10.122.0300.2294.0000	MANUTENÇÃO DAS ATIVIDADES ADMINISTRATIVA DO COMSUL	0,00	0,00	50.000,00	50.000,00



PREFEITURA MUNICIPAL DE CORTÊS

Rua Coronel José Belarmino, 48 - CNPJ:10273548/0001-69

Orçamento Programa - Exercício de 2021

Anexo 07

Page 5

Lei: , Data:

**PROGRAMA DE TRABALHO DO GOVERNO
DEMONSTRATIVO DE FUNCÕES, SUBFUNÇÕES E PROGRAMAS
POR PROJETOS, ATIVIDADES E OPERAÇÕES ESPECIAIS**
(Inc.II, § 2º, Art.2º)

Código	Especificação	Operação Especial	Projetos	Atividades	Total
10	Saúde	0,00	1.104.000,00	11.946.000,00	13.050.000,00
10	122 Administração Geral	0,00	150.000,00	2.648.000,00	2.798.000,00
10	122 0308 GESTÃO SECRETARIA MUNICIPAL DE SAÚDE	0,00	0,00	10.000,00	10.000,00
10.122.0308.2344.0000	CONCESSÃO DE MEDICAMENTOS, ALIMENTAÇÃO E OUTROS BENEFÍCIOS, POR DETERMINAÇÃO JUDICIAL OU DO MINISTÉRIO PÚBLICO	0,00	0,00	10.000,00	10.000,00
10	128 Formação de Recursos Humanos	0,00	0,00	35.000,00	35.000,00
10	128 0007 CAPACITAÇÃO DE RECURSOS HUMANOS	0,00	0,00	35.000,00	35.000,00
10.128.0007.2106.0000	CAPACITAÇÃO TREINAMENTOS E QUALIFICAÇÃO DE SERVIDORES	0,00	0,00	35.000,00	35.000,00
10	271 Previdência Básica	0,00	0,00	150.000,00	150.000,00
10	271 0091 REGIME GERAL DE PREVIDÊNCIA SOCIAL - RGPS	0,00	0,00	150.000,00	150.000,00
10.271.0091.2092.0000	CONTRIBUIÇÃO PARA O RGPS	0,00	0,00	150.000,00	150.000,00
10	272 Previdência do Regime Estatutário	0,00	0,00	200.000,00	200.000,00
10	272 0901 GESTÃO ADMINISTRATIVA DO RPPS	0,00	0,00	200.000,00	200.000,00
10.272.0901.2093.0000	CONTRIBUIÇÃO PARA O RPPS	0,00	0,00	200.000,00	200.000,00
10	301 Atenção Básica	0,00	300.000,00	3.540.000,00	3.840.000,00
10	301 0101 ASSISTÊNCIA A ATENÇÃO BÁSICA	0,00	300.000,00	3.540.000,00	3.840.000,00
10.301.0101.1063.0000	AQUISIÇÃO DE MÓVEIS, VEÍCULOS E EQUIPAMENTOS PARA PACS	0,00	50.000,00	0,00	50.000,00
10.301.0101.1064.0000	AQUISIÇÃO DE MÓVEIS, VEÍCULOS E EQUIPAMENTOS PARA PSF's	0,00	135.000,00	0,00	135.000,00
10.301.0101.1065.0000	AQUISIÇÃO DE MÓVEIS, EQUIPAMENTOS PARA O PROGRAMA SAÚDE BUCAL	0,00	35.000,00	0,00	35.000,00
10.301.0101.1071.0000	AQUISIÇÃO DE EQUIPAMENTOS PARA O NASF	0,00	35.000,00	0,00	35.000,00
10.301.0101.1258.0000	AQUISIÇÃO DE EQUIPAMENTOS PARA O PROJETO ACADEMIAS CIDADES - SAÚDE	0,00	30.000,00	0,00	30.000,00
10.301.0101.1266.0000	AQUISIÇÃO DE MÓVEIS E EQUIPAMENTOS DIVERSOS PARA O PROGRAMA MÉDICOS PELO BRASIL	0,00	15.000,00	0,00	15.000,00
10.301.0101.2109.0000	PROMOÇÃO DAS AÇÕES DO PROGRAMA DO PACS	0,00	0,00	549.000,00	549.000,00
10.301.0101.2111.0000	MANUTENÇÃO E DESENVOLVIMENTO DAS CAMPANHAS MULTIVACINAÇÃO	0,00	0,00	23.000,00	23.000,00
10.301.0101.2112.0000	PROMOÇÃO DE AÇÕES PROGRAMA SAÚDE DA FAMÍLIA - PSF	0,00	0,00	1.951.000,00	1.951.000,00
10.301.0101.2113.0000	PROMOÇÃO DE SAÚDE BUCAL	0,00	0,00	352.000,00	352.000,00
10.301.0101.2115.0000	PROMOÇÃO AÇÕES PROGRAMA SAÚDE ESCOLAR	0,00	0,00	63.000,00	63.000,00
10.301.0101.2121.0000	AQUISIÇÃO DE MATERIAL ODONTOLÓGICO	0,00	0,00	55.000,00	55.000,00
10.301.0101.2132.0000	MANUTENÇÃO DO NASF	0,00	0,00	278.000,00	278.000,00
10.301.0101.2287.0000	MANUTENÇÃO DO PROGRAMA ACADEMIA DA CIDADE - SAÚDE	0,00	0,00	58.000,00	58.000,00
10.301.0101.2293.0000	MANUTENÇÃO DE QUALIFICAÇÃO PMAQ/RAB/SM	0,00	0,00	193.000,00	193.000,00
10.301.0101.2303.0000	PROGRAMA MÉDICOS PELO BRASIL	0,00	0,00	18.000,00	18.000,00
10	302 Assistência Hospitalar e Ambulatorial	0,00	600.000,00	5.058.000,00	5.658.000,00
10	302 0100 PROMOÇÃO DE ASSISTÊNCIA A SAÚDE	0,00	50.000,00	0,00	50.000,00
10.302.0100.1018.0000	CONSTRUÇÃO, AMPLIAÇÃO E/OU MELHORAMENTO DA UNIDADE DE SAÚDE DA REDE MUNICIPAL	0,00	50.000,00	0,00	50.000,00



PREFEITURA MUNICIPAL DE CORTÊS

Rua Coronel José Belarmino, 48 - CNPJ:10273548/0001-69

Orçamento Programa - Exercício de 2021

Anexo 07

Page 6

Lei: , Data:

**PROGRAMA DE TRABALHO DO GOVERNO
DEMONSTRATIVO DE FUNÇÕES, SUBFUNÇÕES E PROGRAMAS
POR PROJETOS, ATIVIDADES E OPERAÇÕES ESPECIAIS**
(Inc.II, § 2º, Art.2º)

Código	Especificação	Operação Especial	Projetos	Atividades	T o t a l
10	Saúde	0,00	1.104.000,00	11.946.000,00	13.050.000,00
10	302 Assistência Hospitalar e Ambulatorial	0,00	600.000,00	5.058.000,00	5.658.000,00
10	302 0102 ATENDIMENTO AMBULATORIAL, EMERGENCIAL E HOSPITALAR	0,00	550.000,00	5.058.000,00	5.608.000,00
10.302.0102.1066.0000	AQUISIÇÃO DE MÓVEIS, MÁQUINAS E EQUIPAMENTOS PARA CENTROS DE SAÚDE	0,00	175.000,00	0,00	175.000,00
10.302.0102.1067.0000	AQUISIÇÃO DE MÓVEIS E EQUIPAMENTOS HOSPITALARES	0,00	175.000,00	0,00	175.000,00
10.302.0102.1068.0000	CONSTRUÇÃO, REFORMA, AMPLIAÇÃO OU ADAPTAÇÃO DA HOSPITAL E CENTROS	0,00	200.000,00	0,00	200.000,00
10.302.0102.2108.0000	MANUTENÇÃO DAS ATIVIDADES DO MÉDIA E ALTA COMPLEXIDADE - MAC	0,00	0,00	4.339.000,00	4.339.000,00
10.302.0102.2118.0000	AQUISIÇÃO DE MEDICAMENTOS	0,00	0,00	350.000,00	350.000,00
10.302.0102.2119.0000	AQUISIÇÃO DE MATERIAL HOSPITALAR	0,00	0,00	110.000,00	110.000,00
10.302.0102.2125.0000	MANUTENÇÃO DO PROGRAMA TFD	0,00	0,00	50.000,00	50.000,00
10.302.0102.2299.0000	MANUTENÇÃO DE SERVIÇOS DE URGÊNCIA E EMERGÊNCIA - SAMU	0,00	0,00	209.000,00	209.000,00
10	303 Suporte Profilático e Terapêutico	0,00	0,00	51.000,00	51.000,00
10	303 0103 ASSISTÊNCIA AO SUPORTE PROFILÁTICO E TERAPÊUTICO	0,00	0,00	51.000,00	51.000,00
10.303.0103.2127.0000	MANUTENÇÃO DO PROGRAMA FARMÁCIA BÁSICA	0,00	0,00	51.000,00	51.000,00
10	304 Vigilância Sanitária	0,00	29.000,00	138.000,00	167.000,00
10	304 0104 VIGILÂNCIA EM SAÚDE	0,00	29.000,00	138.000,00	167.000,00
10.304.0104.1069.0000	AQUISIÇÃO DE MÓVEIS, VEÍCULOS, EQUIPAMENTOS PARA VIGILÂNCIA SANITÁRIA	0,00	29.000,00	0,00	29.000,00
10.304.0104.2128.0000	MANUTENÇÃO DO PROGRAMA DE VIGILÂNCIA SANITÁRIA	0,00	0,00	138.000,00	138.000,00
10	305 Vigilância Epidemiológica	0,00	25.000,00	108.000,00	133.000,00
10	305 0104 VIGILÂNCIA EM SAÚDE	0,00	25.000,00	108.000,00	133.000,00
10.305.0104.1070.0000	AQUISIÇÃO DE MÓVEIS, VEÍCULOS, EQUIPAMENTOS PARA VIGILÂNCIA EPIDEMIOLÓGICA	0,00	25.000,00	0,00	25.000,00
10.305.0104.2129.0000	MANUTENÇÃO DO PROGRAMA DE VIGILÂNCIA EPIDEMIOLÓGICA	0,00	0,00	108.000,00	108.000,00
10	306 Alimentação e Nutrição	0,00	0,00	18.000,00	18.000,00
10	306 0106 ASSISTÊNCIA A ALIMENTAÇÃO E NUTRIÇÃO	0,00	0,00	18.000,00	18.000,00
10.306.0106.2130.0000	MANUTENÇÃO DO PROGRAMA ALIMENTAR E NUTRICIONAL	0,00	0,00	18.000,00	18.000,00
12	Educação	0,00	1.860.000,00	18.509.000,00	20.369.000,00
12	122 Administração Geral	0,00	1.100.000,00	2.930.000,00	4.030.000,00
12	122 0309 DESPESAS COM RECURSOS ORIGINÁRIOS DOS PRECATÓRIOS DO FUNDEF	0,00	1.100.000,00	2.930.000,00	4.030.000,00
12.122.0309.1289.0000	AQUISIÇÃO DE IMÓVEIS - FUNDEF	0,00	200.000,00	0,00	200.000,00
12.122.0309.1290.0000	AQUISIÇÃO DE MOBILIÁRIOS, EQUIPAMENTOS E UTENSÍLIOS DIVERSOS - FUNDEF	0,00	600.000,00	0,00	600.000,00
12.122.0309.1292.0000	CONSTRUÇÃO, REFORMA E AMPLIAÇÃO DE UNIDADES ESCOLARES - FUNDEF	0,00	300.000,00	0,00	300.000,00
12.122.0309.2345.0000	CAPACITAÇÃO E FORMAÇÃO PROFISSIONAL DA EQUIPE DOCENTE E ADMINISTRATIVA DA REDE MUNICIPAL DE ENSINO	0,00	0,00	180.000,00	180.000,00
12.122.0309.2346.0000	MANUTENÇÃO DO ENSINO BÁSICO - FUNDEF	0,00	0,00	2.750.000,00	2.750.000,00
12	306 Alimentação e Nutrição	0,00	0,00	810.000,00	810.000,00



PREFEITURA MUNICIPAL DE CORTÊS

Rua Coronel José Belarmino, 48 - CNPJ:10273548/0001-69

Orçamento Programa - Exercício de 2021

Anexo 07

Page 7

Lei: , Data:

**PROGRAMA DE TRABALHO DO GOVERNO
DEMONSTRATIVO DE FUNÇÕES, SUBFUNÇÕES E PROGRAMAS
POR PROJETOS, ATIVIDADES E OPERAÇÕES ESPECIAIS**
(Inc.II, § 2º, Art.2º)

Código	Especificação	Operação Especial	Projetos	Atividades	Total
12	Educação	0,00	1.860.000,00	18.509.000,00	20.369.000,00
12 306	Alimentação e Nutrição	0,00	0,00	810.000,00	810.000,00
12 306 0121	MERENDA ESCOLAR	0,00	0,00	810.000,00	810.000,00
12.306.0121.2283.0000	MANUTENÇÃO DA MERENDA ESCOLAR	0,00	0,00	810.000,00	810.000,00
12 361	Ensino Fundamental	0,00	720.000,00	13.748.000,00	14.468.000,00
12 361 0007	CAPACITAÇÃO DE RECURSOS HUMANOS	0,00	0,00	100.000,00	100.000,00
12.361.0007.2136.0000	CAPACITAÇÃO DE PROFESSORES E PESSOAL DA EDUCAÇÃO	0,00	0,00	100.000,00	100.000,00
12 361 0091	REGIME GERAL DE PREVIDÊNCIA SOCIAL - RGPS	0,00	0,00	400.000,00	400.000,00
12.361.0091.2169.0000	CONTRIBUIÇÃO PARA O RGPS 40%	0,00	0,00	200.000,00	200.000,00
12.361.0091.2171.0000	CONTRIBUIÇÃO PARA O RGPS 60%	0,00	0,00	200.000,00	200.000,00
12 361 0120	GESTÃO EDUCACIONAL - ENSINO FUNDAMENTAL E INFANTIL	0,00	520.000,00	12.113.000,00	12.633.000,00
12.361.0120.1019.0000	CONSTRUÇÃO, REFORMA E AMPLIAÇÃO DA UNIDADE ESCOLAR DA REDE MUNICIPAL DE ENSINO	0,00	10.000,00	0,00	10.000,00
12.361.0120.1076.0000	AQUISIÇÃO DE MÓVEIS, VEÍCULOS E EQUIPAMENTOS DIVERSOS	0,00	45.000,00	0,00	45.000,00
12.361.0120.1078.0000	AQUISIÇÃO DE EQUIPAMENTOS PARA ESCOLAS CONTEMPLADAS COM O PROGRAMA PDDE	0,00	10.000,00	0,00	10.000,00
12.361.0120.1082.0000	AQUISIÇÃO DE EQUIP. DE INFORMÁTICA PARA REDE DE ENSINO FUNDAMENTAL - FUNDEB 40%	0,00	100.000,00	0,00	100.000,00
12.361.0120.1083.0000	CONSTRUÇÃO, REFORMA E/OU AMPLIAÇÃO DAS UNIDADES ESCOLARES - FUNDEB 40%	0,00	155.000,00	0,00	155.000,00
12.361.0120.1084.0000	AQUISIÇÃO DE VEÍCULOS PARA TRANSPORTE DE ESTUDANTES - FUNDEB 40%	0,00	100.000,00	0,00	100.000,00
12.361.0120.1085.0000	AQUISIÇÃO DE MÓVEIS, MÁQUINAS E UTENSÍLIOS DIVERSOS - FUNDEB 40%	0,00	100.000,00	0,00	100.000,00
12.361.0120.2134.0000	GESTÃO ADMINISTRATIVA DO FMEC	0,00	0,00	634.000,00	634.000,00
12.361.0120.2135.0000	MANUTENÇÃO DE IMÓVEIS E INSTALAÇÕES DE UNIDADES ESCOLARES	0,00	0,00	35.000,00	35.000,00
12.361.0120.2138.0000	AJUDA A ESTUDANTES CARENTES E AUXÍLIOS PARA ESTUDOS	0,00	0,00	20.000,00	20.000,00
12.361.0120.2151.0000	MANUTENÇÃO DO PROGRAMA PDDE	0,00	0,00	40.000,00	40.000,00
12.361.0120.2153.0000	MANUTENÇÃO DE OUTROS PROGRAMAS DE EDUCAÇÃO E QSE	0,00	0,00	90.000,00	90.000,00
12.361.0120.2164.0000	CAPACITAÇÃO E TREINAMENTO DE SERVIDORES DO ENSINO BÁSICO - FUNDEB 40%	0,00	0,00	50.000,00	50.000,00
12.361.0120.2165.0000	DISTRIBUIÇÃO DE MATERIAIS DIDÁTICOS AOS ALUNOS DO ENSINO BÁSICO - FUNDEB 40%	0,00	0,00	90.000,00	90.000,00
12.361.0120.2166.0000	GESTÃO ADMINISTRATIVA DO ÓRGÃO 40%	0,00	0,00	2.850.000,00	2.850.000,00
12.361.0120.2167.0000	MANUTENÇÃO DE TRANSPORTE ESCOLAR - FUNDEB 40%	0,00	0,00	400.000,00	400.000,00
12.361.0120.2168.0000	GESTÃO ADMINISTRATIVA DO ÓRGÃO 60%	0,00	0,00	7.804.000,00	7.804.000,00
12.361.0120.2244.0000	AQUISIÇÃO DE FARDAMENTO - EDUCAÇÃO (RECURSOS PRÓPRIOS)	0,00	0,00	50.000,00	50.000,00
12.361.0120.2249.0000	AQUISIÇÃO DE KITS ESCOLARES PARA ESTUDANTES DA REDE MUNICIPAL.	0,00	0,00	50.000,00	50.000,00
12 361 0122	TRANSPORTE ESCOLAR NA EDUCAÇÃO DE BASE	0,00	0,00	210.000,00	210.000,00
12.361.0122.2147.0000	MANUTENÇÃO DO PROGRAMA A CAMINHO DA ESCOLA	0,00	0,00	60.000,00	60.000,00
12.361.0122.2148.0000	MANUTENÇÃO DO PNATE - FUNDAMENTAL - RECURSOS FNDE	0,00	0,00	90.000,00	90.000,00
12.361.0122.2289.0000	MANUTENÇÃO DO TRANSPORTE ESCOLAR COM RECURSOS PRÓPRIOS	0,00	0,00	60.000,00	60.000,00
12 361 0280	DESAPROPRIAÇÕES	0,00	200.000,00	0,00	200.000,00
12.361.0280.1087.0000	DESAPROPRIAÇÃO DE IMÓVEIS/TERRENOS PARA O ENSINO BÁSICO - FUNDEB 40%	0,00	200.000,00	0,00	200.000,00
12 361 0313	BLOCO DE GESTÃO AO PROGRAMA BOLSA FAMÍLIA E DO CAD.ÚNICO	0,00	0,00	25.000,00	25.000,00
12.361.0313.2248.0000	APOIO AOS CONSELHOS DE EDUCAÇÃO CME, CAE, FUNDEB	0,00	0,00	25.000,00	25.000,00



PREFEITURA MUNICIPAL DE CORTÊS

Rua Coronel José Belarmino, 48 - CNPJ:10273548/0001-69

Orçamento Programa - Exercício de 2021

Anexo 07

Page 8

Lei: , Data:

**PROGRAMA DE TRABALHO DO GOVERNO
DEMONSTRATIVO DE FUNÇÕES, SUBFUNÇÕES E PROGRAMAS
POR PROJETOS, ATIVIDADES E OPERAÇÕES ESPECIAIS**
(Inc.II, § 2º, Art.2º)

Código	Especificação	Operação Especial	Projetos	Atividades	T o t a l
12	Educação	0,00	1.860.000,00	18.509.000,00	20.369.000,00
12	361 Ensino Fundamental	0,00	720.000,00	13.748.000,00	14.468.000,00
12	361 0901 GESTÃO ADMINISTRATIVA DO RPPS	0,00	0,00	900.000,00	900.000,00
12.361.0901.2170.0000	CONTRIBUIÇÃO PARA O RPPS 40%	0,00	0,00	200.000,00	200.000,00
12.361.0901.2172.0000	CONTRIBUIÇÃO PARA O RPPS 60%	0,00	0,00	700.000,00	700.000,00
12	364 Ensino Superior	0,00	0,00	110.000,00	110.000,00
12	364 0124 TRANSPORTE UNIVERSITÁRIO	0,00	0,00	110.000,00	110.000,00
12.364.0124.2141.0000	MANUTENÇÃO DO TRANSPORTE DE ESTUDANTES UNIVERSITÁRIOS	0,00	0,00	110.000,00	110.000,00
12	365 Educação Infantil	0,00	40.000,00	911.000,00	951.000,00
12	365 0120 GESTÃO EDUCACIONAL - ENSINO FUNDAMENTAL E INFANTIL	0,00	40.000,00	811.000,00	851.000,00
12.365.0120.1086.0000	AQUISIÇÃO DE EQUIPAMENTOS DESTINADOS AO ENSINO INFANTIL - FUNDEB 40%	0,00	40.000,00	0,00	40.000,00
12.365.0120.2173.0000	GESTÃO ADMINISTRATIVA DO ENSINO INFANTIL 40%	0,00	0,00	310.000,00	310.000,00
12.365.0120.2174.0000	GESTÃO ADMINISTRATIVA DO ENSINO INFANTIL 60%	0,00	0,00	351.000,00	351.000,00
12.365.0120.2175.0000	AQUISIÇÃO DE MATERIAL ESCOLAR E DIDÁTICO PARA O ENSINO INFANTIL - FUNDEB 40%	0,00	0,00	150.000,00	150.000,00
12	365 0121 MERENDA ESCOLAR	0,00	0,00	70.000,00	70.000,00
12.365.0121.2145.0000	MANUTENÇÃO DOS PROGRAMAS DO FNDE	0,00	0,00	70.000,00	70.000,00
12	365 0122 TRANSPORTE ESCOLAR NA EDUCAÇÃO DE BASE	0,00	0,00	30.000,00	30.000,00
12.365.0122.2149.0000	MANUTENÇÃO DO PNATE - ENSINO INFANTIL - RECURSOS FNDE	0,00	0,00	30.000,00	30.000,00
13	Cultura	0,00	20.000,00	15.000,00	35.000,00
13	392 Difusão Cultural	0,00	20.000,00	15.000,00	35.000,00
13	392 0181 GESTÃO DE EVENTOS CULTURAIS E FESTIVIDADES	0,00	20.000,00	0,00	20.000,00
13.392.0181.1079.0000	AQUISIÇÃO DE INSTRUMENTOS PARA BANDAS MUSICAIS E MARCIAIS	0,00	20.000,00	0,00	20.000,00
13	392 0270 GESTÃO DO DESPORTO E LAZER NO MUNICÍPIO	0,00	0,00	15.000,00	15.000,00
13.392.0270.2234.0000	INCENTIVO A PROMOÇÃO DE PROJETOS CULTURAIS - LEI ALDIR BLANC	0,00	0,00	15.000,00	15.000,00
15	Urbanismo	0,00	560.000,00	2.940.000,00	3.500.000,00
15	451 Infra-Estrutura Urbana	0,00	400.000,00	245.000,00	645.000,00



PREFEITURA MUNICIPAL DE CORTÉS

Rua Coronel José Belarmino, 48 - CNPJ:10273548/0001-69

Orçamento Programa - Exercício de 2021

Anexo 07

Page 9

Lei: , Data:

PROGRAMA DE TRABALHO DO GOVERNO DEMONSTRATIVO DE FUNÇÕES, SUBFUNÇÕES E PROGRAMAS POR PROJETOS, ATIVIDADES E OPERAÇÕES ESPECIAIS (Inc.II, § 2º, Art.2º)

Código	Especificação	Operação Especial	Projetos	Atividades	Total
15	Urbanismo	0,00	560.000,00	2.940.000,00	3.500.000,00
15	451 Infra-Estrutura Urbana	0,00	400.000,00	245.000,00	645.000,00
15	451 0150 GESTÃO DE URBANISMO	0,00	130.000,00	245.000,00	375.000,00
15.451.0150.1027.0000	CONSTRUÇÃO, REFORMA, AMPLIAÇÃO E/OU CONSTRUÇÃO DE ESCADAS, RAMPAS, MUROS E OUTROS	0,00	50.000,00	0,00	50.000,00
15.451.0150.1029.0000	CONSTRUÇÃO, REFORMA, AMPLIAÇÃO E/OU MELHORAMENTO DE PRAÇAS, PARQUES E JARDINS	0,00	20.000,00	0,00	20.000,00
15.451.0150.1051.0000	RECUPERAÇÃO E/OU CONSTRUÇÃO DE CAIS ÀS MARGENS DO RIO SIRINHAÉM	0,00	20.000,00	0,00	20.000,00
15.451.0150.1053.0000	REFORMA DO PORTAL DE ENTRADA DA CIDADE DE CORTÉS	0,00	30.000,00	0,00	30.000,00
15.451.0150.1267.0000	AQUISIÇÃO DE EQUIPAMENTOS PARA AS ATIVIDADES DA SECRETARIA DAS CIDADES	0,00	10.000,00	0,00	10.000,00
15.451.0150.2320.0000	MANUTENÇÃO DAS ATIVIDADES DA SECRETARIA DAS CIDADES	0,00	0,00	180.000,00	180.000,00
15.451.0150.2343.0000	AÇÕES DO PROGRAMA CORTÉS SEMPRE SEGURA - SEGURANÇA PÚBLICA	0,00	0,00	65.000,00	65.000,00
15	451 0151 CONSERVAÇÃO DE VIAS URBANAS E RURAIS	0,00	200.000,00	0,00	200.000,00
15.451.0151.1030.0000	CONSTRUÇÃO E RESTRUTURAÇÃO DE CALÇAMENTO E MEIO-FIO E/OU REVITALIZAÇÃO ASFÁLTICO	0,00	200.000,00	0,00	200.000,00
15	451 0250 GESTÃO E AMPLIAÇÃO DA REDE DE ENERGIA MUNICIPAL	0,00	20.000,00	0,00	20.000,00
15.451.0250.1028.0000	AMPLIAÇÃO DE SISTEMA DE ILUMINAÇÃO PÚBLICA DO MUNICÍPIO	0,00	20.000,00	0,00	20.000,00
15	451 0280 DESAPROPRIAÇÕES	0,00	50.000,00	0,00	50.000,00
15.451.0280.1026.0000	DESAPROPRIAÇÃO DE IMÓVEIS/TERRENOS NECESSÁRIOS A EXECUÇÃO DE PROJETOS URBANOS	0,00	50.000,00	0,00	50.000,00
15	452 Serviços Urbanos	0,00	120.000,00	2.555.000,00	2.675.000,00
15	452 0021 ADMINISTRAÇÃO GERAL	0,00	100.000,00	2.275.000,00	2.375.000,00
15.452.0021.1031.0000	AQUISIÇÃO DE MÓVEIS, COMPUTADORES E UTENSÍLIOS DIVERSOS	0,00	30.000,00	0,00	30.000,00
15.452.0021.1033.0000	AQUISIÇÃO DE EQUIPAMENTOS E UTENSÍLIOS PARA ATIVIDADES DO SETOR DE OBRAS PÚBLICAS	0,00	70.000,00	0,00	70.000,00
15.452.0021.2067.0000	MANUTENÇÃO DAS AÇÕES DE CARÁTER CONTINUADO DA UNIDADE	0,00	0,00	2.275.000,00	2.275.000,00
15	452 0150 GESTÃO DE URBANISMO	0,00	20.000,00	0,00	20.000,00
15.452.0150.1035.0000	CONSTRUÇÃO, REFORMA, MELHORAMENTO E/OU AMPLIAÇÃO DE CEMITÉRIO E VELÓRIO	0,00	20.000,00	0,00	20.000,00
15	452 0170 GESTÃO DO SANEAMENTO BÁSICO	0,00	0,00	280.000,00	280.000,00
15.452.0170.2070.0000	MANUTENÇÃO DAS AÇÕES DE ABASTECIMENTO D'AGUA	0,00	0,00	280.000,00	280.000,00
15	453 Transportes Coletivos Urbanos	0,00	20.000,00	0,00	20.000,00
15	453 0021 ADMINISTRAÇÃO GERAL	0,00	20.000,00	0,00	20.000,00
15.453.0021.1015.0000	AQUISIÇÃO DE VEÍCULOS E MAQUINAS PARA UNIDADE	0,00	20.000,00	0,00	20.000,00
15	695 Turismo	0,00	20.000,00	0,00	20.000,00
15	695 0270 GESTÃO DO DESPORTO E LAZER NO MUNICÍPIO	0,00	20.000,00	0,00	20.000,00
15.695.0270.1052.0000	MELHORAMENTO DO BALNEÁRIO DO BANHO DA CERVEJA	0,00	20.000,00	0,00	20.000,00
15	752 Energia Elétrica	0,00	0,00	140.000,00	140.000,00
15	752 0250 GESTÃO E AMPLIAÇÃO DA REDE DE ENERGIA MUNICIPAL	0,00	0,00	140.000,00	140.000,00
15.752.0250.2301.0000	MANUTENÇÃO DO SISTEMA DE ILUMINAÇÃO PÚBLICA	0,00	0,00	140.000,00	140.000,00



PREFEITURA MUNICIPAL DE CORTÊS

Rua Coronel José Belarmino, 48 - CNPJ:10273548/0001-69

Orçamento Programa - Exercício de 2021

Anexo 07

Page 10

Lei: , Data:

PROGRAMA DE TRABALHO DO GOVERNO DEMONSTRATIVO DE FUNÇÕES, SUBFUNÇÕES E PROGRAMAS POR PROJETOS, ATIVIDADES E OPERAÇÕES ESPECIAIS (Inc.II, § 2º, Art.2º)

Código	Especificação	Operação Especial	Projetos	Atividades	Total
15	Urbanismo	0,00	560.000,00	2.940.000,00	3.500.000,00
15	752 Energia Elétrica	0,00	0,00	140.000,00	140.000,00
16	Habitação	0,00	20.000,00	0,00	20.000,00
16	482 Habitação Urbana	0,00	20.000,00	0,00	20.000,00
16	482 0160 POLÍTICAS HABITACIONAIS À POPULAÇÃO CARENTE	0,00	20.000,00	0,00	20.000,00
16.482.0160.1037.0000	EXECUÇÃO DE PROJETOS DE CONSTRUÇÃO DE CASAS PARA A POPULAÇÃO DE BAIXA RENDA	0,00	20.000,00	0,00	20.000,00
17	Saneamento	0,00	120.000,00	190.000,00	310.000,00
17	511 Saneamento Básico Rural	0,00	30.000,00	0,00	30.000,00
17	511 0170 GESTÃO DO SANEAMENTO BÁSICO	0,00	30.000,00	0,00	30.000,00
17.511.0170.1039.0000	IMPLANTAÇÃO DE SISTEMA DE ABASTECIMENTO D'AGUA, CONSTRUÇÃO DE AÇUDES E CISTERNAS	0,00	30.000,00	0,00	30.000,00
17	512 Saneamento Básico Urbano	0,00	90.000,00	190.000,00	280.000,00
17	512 0150 GESTÃO DE URBANISMO	0,00	20.000,00	0,00	20.000,00
17.512.0150.1041.0000	CONSTRUÇÃO, REFORMA E/OU AMPLIAÇÃO DE BANHEIROS E SANITÁRIOS PÚBLICOS	0,00	20.000,00	0,00	20.000,00
17	512 0160 POLÍTICAS HABITACIONAIS À POPULAÇÃO CARENTE	0,00	20.000,00	0,00	20.000,00
17.512.0160.1042.0000	CONSTRUÇÃO DE UNIDADES SANITÁRIAS DOMICILIARES	0,00	20.000,00	0,00	20.000,00
17	512 0170 GESTÃO DO SANEAMENTO BÁSICO	0,00	50.000,00	0,00	50.000,00
17.512.0170.1040.0000	CONSTRUÇÃO E RESTAURAÇÃO DE ESGOTOS, GALERIA, BUEIROS E OUTROS	0,00	50.000,00	0,00	50.000,00
17	512 0299 PROGRAMA CONSORCIAL DE MEIO AMBIENTE	0,00	0,00	190.000,00	190.000,00
17.512.0299.2336.0000	MANUTENÇÃO DAS ATIVIDADES DO NÚCLEO INTERMUNICIPAL DE SANEAMENTO BÁSICO DOS CONVENIADOS COM O COMSUL - NISB	0,00	0,00	190.000,00	190.000,00
18	Gestão Ambiental	0,00	35.000,00	186.000,00	221.000,00
18	541 Preservação e Conservação Ambiental	0,00	35.000,00	186.000,00	221.000,00
18	541 0028 CONTROLE AMBIENTAL	0,00	0,00	1.000,00	1.000,00
18.541.0028.2302.0000	CONCESSÃO DE BOLSA RECICLÁVEL	0,00	0,00	1.000,00	1.000,00
18	541 0180 GESTÃO AMBIENTAL	0,00	35.000,00	185.000,00	220.000,00
18.541.0180.1088.0000	MODERNIZAÇÃO DA ESTRUTURA ADMINISTRATIVA	0,00	5.000,00	0,00	5.000,00
18.541.0180.1089.0000	CONSTRUÇÃO, REFORMA, ADAPTAÇÃO DE UNIDADE DE RESÍDUOS SÓLIDOS	0,00	30.000,00	0,00	30.000,00
18.541.0180.2176.0000	MANUTENÇÃO DA UNIDADE ADMINISTRATIVA	0,00	0,00	165.000,00	165.000,00
18.541.0180.2178.0000	IMPLANTAÇÃO DO PROJETO DE PRESERVAÇÃO E PAISAGENS	0,00	0,00	20.000,00	20.000,00
20	Agricultura	0,00	70.000,00	411.000,00	481.000,00
20	544 Recursos Hídricos	0,00	0,00	50.000,00	50.000,00



PREFEITURA MUNICIPAL DE CORTÊS

Rua Coronel José Belarmino, 48 - CNPJ:10273548/0001-69

Orçamento Programa - Exercício de 2021

Anexo 07

Page 11

Lei: , Data:

PROGRAMA DE TRABALHO DO GOVERNO DEMONSTRATIVO DE FUNÇÕES, SUBFUNÇÕES E PROGRAMAS POR PROJETOS, ATIVIDADES E OPERAÇÕES ESPECIAIS (Inc.II, § 2º, Art.2º)

Código	Especificação	Operação Especial	Projetos	Atividades	Total
20	Agricultura	0,00	70.000,00	411.000,00	481.000,00
20	544 Recursos Hídricos	0,00	0,00	50.000,00	50.000,00
20	544 0200 GESTÃO DA AGRICULTURA NO MUNICÍPIO	0,00	0,00	50.000,00	50.000,00
20.544.0200.2304.0000	MANUTENÇÃO DAS ATIVIDADES DE RECUPERAÇÃO DAS NASCENTES DO RIO SIRINHAÉM	0,00	0,00	50.000,00	50.000,00
20	605 Abastecimento	0,00	30.000,00	0,00	30.000,00
20	605 0215 GESTÃO DE FEIRAS, MERCADOS E MATADOUROS MUNICIPAIS	0,00	30.000,00	0,00	30.000,00
20.605.0215.1046.0000	CONSTRUÇÃO, REFORMA E AMPLIAÇÃO DOS MERCADOS, AÇOUGUES E MATADOUROS	0,00	30.000,00	0,00	30.000,00
20	606 Extensão Rural	0,00	40.000,00	361.000,00	401.000,00
20	606 0200 GESTÃO DA AGRICULTURA NO MUNICÍPIO	0,00	40.000,00	361.000,00	401.000,00
20.606.0200.1056.0000	AQUISIÇÃO DE MÁQUINAS, VEÍCULOS E EQUIPAMENTOS AGRÍCOLAS	0,00	40.000,00	0,00	40.000,00
20.606.0200.2073.0000	MANUTENÇÃO DE AÇÃO DE CARÁTER CONTINUADO DA UNIDADE	0,00	0,00	300.000,00	300.000,00
20.606.0200.2075.0000	IMPLANTAÇÃO DE PROGRAMA DE AGRICULTURA FAMILIAR E SEMEITEIRA	0,00	0,00	26.000,00	26.000,00
20.606.0200.2077.0000	LOCAÇÃO DE VEÍCULO PARA ARAÇÃO DE TERRAS AGRÍCOLA E AMPLIAÇÃO BARRAGENS	0,00	0,00	20.000,00	20.000,00
20.606.0200.2079.0000	AQUISIÇÃO DE SEMENTES E VACINAS PARA DISTRIBUIÇÃO	0,00	0,00	15.000,00	15.000,00
23	Comércio e Serviços	0,00	50.000,00	785.000,00	835.000,00
23	122 Administração Geral	0,00	50.000,00	275.000,00	325.000,00
23	122 0230 INCENTIVO AO COMÉRCIO E SERVIÇOS NO MUNICÍPIO	0,00	50.000,00	275.000,00	325.000,00
23.122.0230.1057.0000	AQUISIÇÃO DE VEÍCULOS E EQUIPAMENTOS PARA UNIDADE	0,00	50.000,00	0,00	50.000,00
23.122.0230.2081.0000	MANUTENÇÃO DAS AÇÕES DE CARÁTER CONTINUADO DA UNIDADE	0,00	0,00	275.000,00	275.000,00
23	695 Turismo	0,00	0,00	490.000,00	490.000,00
23	695 0181 GESTÃO DE EVENTOS CULTURAIS E FESTIVIDADES	0,00	0,00	490.000,00	490.000,00
23.695.0181.2082.0000	CONTRATAÇÃO DE SEGURANÇA PARTICULAR PARA AS FESTIVIDADES	0,00	0,00	40.000,00	40.000,00
23.695.0181.2084.0000	PATROCÍNIO DE BLOCOS E TROCAS CARNAVALESCAS E GRUPOS ARTÍSTICOS	0,00	0,00	10.000,00	10.000,00
23.695.0181.2085.0000	PROMOÇÃO DE FESTAS TRADICIONAIS E FOLCLÓRICAS NO MUNICÍPIO	0,00	0,00	440.000,00	440.000,00
23	812 Desporto Comunitário	0,00	0,00	20.000,00	20.000,00
23	812 0181 GESTÃO DE EVENTOS CULTURAIS E FESTIVIDADES	0,00	0,00	20.000,00	20.000,00
23.812.0181.2083.0000	PREMIAÇÃO E CONCESSÃO DE PRÊMIOS E PARTICIPAÇÃO EM COMPETIÇÃO PROMOVIDAS PELO MUNICÍPIO	0,00	0,00	20.000,00	20.000,00
25	Energia	0,00	10.000,00	72.000,00	82.000,00
25	752 Energia Elétrica	0,00	10.000,00	72.000,00	82.000,00



PREFEITURA MUNICIPAL DE CORTÊS

Rua Coronel José Belarmino, 48 - CNPJ:10273548/0001-69

Orçamento Programa - Exercício de 2021

Anexo 07

Page 12

Lei: , Data:

**PROGRAMA DE TRABALHO DO GOVERNO
DEMONSTRATIVO DE FUNÇÕES, SUBFUNÇÕES E PROGRAMAS
POR PROJETOS, ATIVIDADES E OPERAÇÕES ESPECIAIS**
(Inc.II, § 2º, Art.2º)

Código	Especificação	Operação Especial	Projetos	Atividades	Total
25	Energia	0,00	10.000,00	72.000,00	82.000,00
25	752 Energia Elétrica	0,00	10.000,00	72.000,00	82.000,00
25	752 0250 GESTÃO E AMPLIAÇÃO DA REDE DE ENERGIA MUNICIPAL	0,00	10.000,00	0,00	10.000,00
25.752.0250.1048.0000	EXECUÇÃO DE PROJETOS ESPECIAIS DE ELETRIFICAÇÃO RURAL	0,00	10.000,00	0,00	10.000,00
25	752 0298 GESTÃO DO NÚCLEO INTERMUNICIPAL DE ILUMINAÇÃO PÚBLICA - NIIP	0,00	0,00	72.000,00	72.000,00
25.752.0298.2335.0000	MANUTENÇÃO DAS ATIVIDADES DO NÚCLEO INTERMUNICIPAL DE ILUMINAÇÃO PÚBLICA - NIIP	0,00	0,00	72.000,00	72.000,00
26	Transporte	0,00	50.000,00	0,00	50.000,00
26	782 Transporte Rodoviário	0,00	50.000,00	0,00	50.000,00
26	782 0151 CONSERVAÇÃO DE VIAS URBANAS E RURAIS	0,00	50.000,00	0,00	50.000,00
26.782.0151.1049.0000	CONSTRUÇÃO, AMPLIAÇÃO, RECUPERAÇÃO E MANUTENÇÃO DE ESTRADAS	0,00	20.000,00	0,00	20.000,00
26.782.0151.1257.0000	IMPLANTAÇÃO DE PROJETO DE ESTRUTURA VIARIA DO MUNICIPIO	0,00	30.000,00	0,00	30.000,00
28	Encargos Especiais	0,00	0,00	2.200.000,00	2.200.000,00
28	846 Outros Encargos Especiais	0,00	0,00	2.200.000,00	2.200.000,00
28	846 0000 ENCARGOS ESPECIAIS	0,00	0,00	1.200.000,00	1.200.000,00
28.846.0000.2055.0000	CONTRIBUIÇÃO DO MUNICÍPIO PARA O PASEP	0,00	0,00	200.000,00	200.000,00
28.846.0000.2057.0000	AMORTIZAÇÃO E ENCARGOS DA DÍVIDA COM INSS / FGTS / CELPE E OUTROS	0,00	0,00	440.000,00	440.000,00
28.846.0000.2062.0000	PAGAMENTO DE DECISÕES JUDICIAIS E PRECATORIOS	0,00	0,00	510.000,00	510.000,00
28.846.0000.2351.0000	ENCARGOS COM O FGTS	0,00	0,00	50.000,00	50.000,00
28	846 0091 REGIME GERAL DE PREVIDÊNCIA SOCIAL - RGPS	0,00	0,00	400.000,00	400.000,00
28.846.0091.2058.0000	CONTRIBUIÇÃO PARA O RGPS	0,00	0,00	400.000,00	400.000,00
28	846 0901 GESTÃO ADMINISTRATIVA DO RPPS	0,00	0,00	600.000,00	600.000,00
28.846.0901.2059.0000	COBERTURA DE DÉFICIT TÉCNICO DO SISTEMA PRÓPRIO DE PREVIDÊNCIA	0,00	0,00	500.000,00	500.000,00
28.846.0901.2060.0000	CONTRIBUIÇÃO PARA O RPPS	0,00	0,00	100.000,00	100.000,00
99	Reserva de Contingência	1.325.000,00	0,00	0,00	1.325.000,00
99	999 Reserva de Contingência	1.325.000,00	0,00	0,00	1.325.000,00
99	999 9999 RESERVA DE CONTINGÊNCIA	1.325.000,00	0,00	0,00	1.325.000,00
99.999.9999.0999.0000	RESERVA DE CONTINGÊNCIA	1.175.000,00	0,00	0,00	1.175.000,00
99.999.9999.9999.0000	RESERVA DE CONTINGENCIA	150.000,00	0,00	0,00	150.000,00



PREFEITURA MUNICIPAL DE CORTÊS

Rua Coronel José Belarmino, 48 - CNPJ:10273548/0001-69

Orçamento Programa - Exercício de 2021

Anexo 07

Page 13

Lei: , Data:

**PROGRAMA DE TRABALHO DO GOVERNO
DEMONSTRATIVO DE FUNÇÕES, SUBFUNÇÕES E PROGRAMAS
POR PROJETOS, ATIVIDADES E OPERAÇÕES ESPECIAIS**
(Inc.II, § 2º, Art.2º)

Código	Especificação	Operação Especial	Projetos	Atividades	Total	
		TOTAL	1.325.000,00	4.565.000,00	52.110.000,00	58.000.000,00



PREFEITURA MUNICIPAL DE CORTÊS

Rua Coronel José Belarmino, 48 - CNPJ:10273548/0001-69

Orçamento Programa - Exercício de 2021
Anexo 08

Page 1

Lei: , Data:

DESPESA POR FUNÇÃO, SUBFUNÇÃO E PROGRAMAS CONFORME O VÍNCULO COM OS RECURSOS

(Inc.II, § 2º, Art.2º)

Código	Especificação	Ordinário	Vinculado	Adm. Indireta	Total
01	Legislativa	1.800.000,00			1.800.000,00
01 031	Ação Legislativa	1.800.000,00			1.800.000,00
01 031 0010	MANUTENÇÃO DAS ATIVIDADES DO PODER LEGISLATIVO	1.800.000,00			1.800.000,00
04	Administração	3.478.000,00			3.478.000,00
04 122	Administração Geral	3.096.000,00			3.096.000,00
04 122 0021	ADMINISTRAÇÃO GERAL	1.914.000,00			1.914.000,00
04 122 0056	GESTÃO FINANCEIRA	1.005.000,00			1.005.000,00
04 122 0061	AÇÕES DESTINADAS A DEFESA CIVIL	137.000,00			137.000,00
04 122 0062	GESTÃO ADMINISTRATIVA DO CONSÓRCIO	40.000,00			40.000,00
04 124	Controle Interno	352.000,00			352.000,00
04 124 0060	OPERAÇÕES DO CONTROLE INTERNO	352.000,00			352.000,00
04 131	Comunicação Social	30.000,00			30.000,00
04 131 0021	ADMINISTRAÇÃO GERAL	30.000,00			30.000,00
08	Assistência Social	507.000,00		1.830.000,00	2.337.000,00
08 122	Administração Geral	167.000,00		720.000,00	887.000,00
08 122 0080	ASSISTÊNCIA SOCIAL GERAL	167.000,00		690.000,00	857.000,00
08 122 0313	BLOCO DE GESTÃO AO PROGRAMA BOLSA FAMÍLIA E DO CAD.ÚNICO			30.000,00	30.000,00
08 241	Assistência ao Idoso	110.000,00			110.000,00
08 241 0021	ADMINISTRAÇÃO GERAL	70.000,00			70.000,00
08 241 0081	PROMOÇÃO DOS DIREITOS DOS IDOSOS	40.000,00			40.000,00
08 243	Assistência à Criança e ao Adolescente	230.000,00		19.000,00	249.000,00
08 243 0080	ASSISTÊNCIA SOCIAL GERAL			19.000,00	19.000,00
08 243 0083	PROMOÇÃO DOS DIREITOS DA CRIANÇA E DO ADOLESCENTE	230.000,00			230.000,00
08 244	Assistência Comunitária			1.091.000,00	1.091.000,00
08 244 0080	ASSISTÊNCIA SOCIAL GERAL			305.000,00	305.000,00
08 244 0310	BLOCO DE PROTEÇÃO SOCIAL BÁSICA			356.000,00	356.000,00
08 244 0311	BLOCO DA PROTEÇÃO SOCIAL ESPECIAL DE MÉDIA E ALTA COMPLEXIDADE			129.000,00	129.000,00
08 244 0312	ATENÇÃO INTEGRAL A MULHER			98.000,00	98.000,00
08 244 0313	BLOCO DE GESTÃO AO PROGRAMA BOLSA FAMÍLIA E DO CAD.ÚNICO			186.000,00	186.000,00
08 244 0314	BLOCO DE GESTÃO DO SUAS			17.000,00	17.000,00
09	Previdência Social	2.000,00		7.905.000,00	7.907.000,00
09 271	Previdência Básica	1.000,00		170.000,00	171.000,00
09 271 0000	ENCARGOS ESPECIAIS			170.000,00	170.000,00
09 271 0091	REGIME GERAL DE PREVIDÊNCIA SOCIAL - RGPS	1.000,00			1.000,00
09 272	Previdência do Regime Estatutário	1.000,00		7.735.000,00	7.736.000,00
09 272 0021	ADMINISTRAÇÃO GERAL	1.000,00			1.000,00
09 272 0901	GESTÃO ADMINISTRATIVA DO RPPS			7.735.000,00	7.735.000,00
10	Saúde		50.000,00	13.000.000,00	13.050.000,00
10 122	Administração Geral			2.798.000,00	2.798.000,00
10 122 0004	APOIO AOS CONSELHOS MUNICIPAIS			20.000,00	20.000,00
10 122 0021	ADMINISTRAÇÃO GERAL			1.478.000,00	1.478.000,00
10 122 0100	PROMOÇÃO DE ASSISTÊNCIA A SAÚDE			1.240.000,00	1.240.000,00
10 122 0300	GESTÃO DOS SERVIÇOS DE SAÚDE DOS ENTES CONSORCIADOS			50.000,00	50.000,00
10 122 0308	GESTÃO SECRETARIA MUNICIPAL DE SAÚDE			10.000,00	10.000,00



PREFEITURA MUNICIPAL DE CORTÊS

Rua Coronel José Belarmino, 48 - CNPJ:10273548/0001-69

Orçamento Programa - Exercício de 2021

Anexo 08

Page 2

Lei: , Data:

DESPESA POR FUNÇÃO, SUBFUNÇÃO E PROGRAMAS CONFORME O VÍNCULO COM OS RECURSOS

(Inc.II, § 2º, Art.2º)

Código	Especificação	Ordinário	Vinculado	Adm. Indireta	Total
10 128	Formação de Recursos Humanos			35.000,00	35.000,00
10 128 0007	CAPACITAÇÃO DE RECURSOS HUMANOS			35.000,00	35.000,00
10 271	Previdência Básica			150.000,00	150.000,00
10 271 0091	REGIME GERAL DE PREVIDÊNCIA SOCIAL - RGPS			150.000,00	150.000,00
10 272	Previdência do Regime Estatutário			200.000,00	200.000,00
10 272 0901	GESTÃO ADMINISTRATIVA DO RPPS			200.000,00	200.000,00
10 301	Atenção Básica			3.840.000,00	3.840.000,00
10 301 0101	ASSISTÊNCIA A ATENÇÃO BÁSICA			3.840.000,00	3.840.000,00
10 302	Assistência Hospitalar e Ambulatorial		50.000,00	5.608.000,00	5.658.000,00
10 302 0100	PROMOÇÃO DE ASSISTÊNCIA A SAÚDE		50.000,00		50.000,00
10 302 0102	ATENDIMENTO AMBULATORIAL, EMERGENCIAL E HOSPITALAR			5.608.000,00	5.608.000,00
10 303	Suporte Profilático e Terapêutico			51.000,00	51.000,00
10 303 0103	ASSISTÊNCIA AO SUPORTE PROFILÁTICO E TERAPÊUTICO			51.000,00	51.000,00
10 304	Vigilância Sanitária			167.000,00	167.000,00
10 304 0104	VIGILÂNCIA EM SAÚDE			167.000,00	167.000,00
10 305	Vigilância Epidemiológica			133.000,00	133.000,00
10 305 0104	VIGILÂNCIA EM SAÚDE			133.000,00	133.000,00
10 306	Alimentação e Nutrição			18.000,00	18.000,00
10 306 0106	ASSISTÊNCIA A ALIMENTAÇÃO E NUTRIÇÃO			18.000,00	18.000,00
12	Educação	6.349.000,00	14.020.000,00		20.369.000,00
12 122	Administração Geral	4.030.000,00			4.030.000,00
12 122 0309	DESPESAS COM RECURSOS ORIGINÁRIOS DOS PRECATORIOS DO FUNDEF	4.030.000,00			4.030.000,00
12 306	Alimentação e Nutrição	810.000,00			810.000,00
12 306 0121	MERENDA ESCOLAR	810.000,00			810.000,00
12 361	Ensino Fundamental	1.299.000,00	13.169.000,00		14.468.000,00
12 361 0007	CAPACITAÇÃO DE RECURSOS HUMANOS	100.000,00			100.000,00
12 361 0091	REGIME GERAL DE PREVIDÊNCIA SOCIAL - RGPS		400.000,00		400.000,00
12 361 0120	GESTÃO EDUCACIONAL - ENSINO FUNDAMENTAL E INFANTIL	964.000,00	11.669.000,00		12.633.000,00
12 361 0122	TRANSPORTE ESCOLAR NA EDUCAÇÃO DE BASE	210.000,00			210.000,00
12 361 0280	DESAPROPRIAÇÕES		200.000,00		200.000,00
12 361 0313	BLOCO DE GESTÃO AO PROGRAMA BOLSA FAMÍLIA E DO CAD.ÚNICO	25.000,00			25.000,00
12 361 0901	GESTÃO ADMINISTRATIVA DO RPPS		900.000,00		900.000,00
12 364	Ensino Superior	110.000,00			110.000,00
12 364 0124	TRANSPORTE UNIVERSITÁRIO	110.000,00			110.000,00
12 365	Educação Infantil	100.000,00	851.000,00		951.000,00
12 365 0120	GESTÃO EDUCACIONAL - ENSINO FUNDAMENTAL E INFANTIL		851.000,00		851.000,00
12 365 0121	MERENDA ESCOLAR	70.000,00			70.000,00
12 365 0122	TRANSPORTE ESCOLAR NA EDUCAÇÃO DE BASE	30.000,00			30.000,00
13	Cultura	35.000,00			35.000,00
13 392	Difusão Cultural	35.000,00			35.000,00
13 392 0181	GESTÃO DE EVENTOS CULTURAIS E FESTIVIDADES	20.000,00			20.000,00
13 392 0270	GESTÃO DO DESPORTO E LAZER NO MUNICÍPIO	15.000,00			15.000,00
15	Urbanismo	3.500.000,00			3.500.000,00



PREFEITURA MUNICIPAL DE CORTÊS

Rua Coronel José Belarmino, 48 - CNPJ:10273548/0001-69

Orçamento Programa - Exercício de 2021

Anexo 08

Page 3

Lei: , Data:

DESPESA POR FUNÇÃO, SUBFUNÇÃO E PROGRAMAS CONFORME O VÍNCULO COM OS RECURSOS

(Inc.II, § 2º, Art.2º)

Código	Especificação	Ordinário	Vinculado	Adm. Indireta	Total
15 451	Infra-Estrutura Urbana	645.000,00			645.000,00
15 451 0150	GESTÃO DE URBANISMO	375.000,00			375.000,00
15 451 0151	CONSERVAÇÃO DE VIAS URBANAS E RURAIS	200.000,00			200.000,00
15 451 0250	GESTÃO E AMPLIAÇÃO DA REDE DE ENERGIA MUNICIPAL	20.000,00			20.000,00
15 451 0280	DESAPROPRIAÇÕES	50.000,00			50.000,00
15 452	Serviços Urbanos	2.675.000,00			2.675.000,00
15 452 0021	ADMINISTRAÇÃO GERAL	2.375.000,00			2.375.000,00
15 452 0150	GESTÃO DE URBANISMO	20.000,00			20.000,00
15 452 0170	GESTÃO DO SANEAMENTO BÁSICO	280.000,00			280.000,00
15 453	Transportes Coletivos Urbanos	20.000,00			20.000,00
15 453 0021	ADMINISTRAÇÃO GERAL	20.000,00			20.000,00
15 695	Turismo	20.000,00			20.000,00
15 695 0270	GESTÃO DO DESPORTO E LAZER NO MUNICÍPIO	20.000,00			20.000,00
15 752	Energia Elétrica	140.000,00			140.000,00
15 752 0250	GESTÃO E AMPLIAÇÃO DA REDE DE ENERGIA MUNICIPAL	140.000,00			140.000,00
16	Habitação	20.000,00			20.000,00
16 482	Habitação Urbana	20.000,00			20.000,00
16 482 0160	POLÍTICAS HABITACIONAIS À POPULAÇÃO CARENTE	20.000,00			20.000,00
17	Saneamento	310.000,00			310.000,00
17 511	Saneamento Básico Rural	30.000,00			30.000,00
17 511 0170	GESTÃO DO SANEAMENTO BÁSICO	30.000,00			30.000,00
17 512	Saneamento Básico Urbano	280.000,00			280.000,00
17 512 0150	GESTÃO DE URBANISMO	20.000,00			20.000,00
17 512 0160	POLÍTICAS HABITACIONAIS À POPULAÇÃO CARENTE	20.000,00			20.000,00
17 512 0170	GESTÃO DO SANEAMENTO BÁSICO	50.000,00			50.000,00
17 512 0299	PROGRAMA CONSORCIAL DE MEIO AMBIENTE	190.000,00			190.000,00
18	Gestão Ambiental	221.000,00			221.000,00
18 541	Preservação e Conservação Ambiental	221.000,00			221.000,00
18 541 0028	CONTROLE AMBIENTAL	1.000,00			1.000,00
18 541 0180	GESTÃO AMBIENTAL	220.000,00			220.000,00
20	Agricultura	481.000,00			481.000,00
20 544	Recursos Hídricos	50.000,00			50.000,00
20 544 0200	GESTÃO DA AGRICULTURA NO MUNICÍPIO	50.000,00			50.000,00
20 605	Abastecimento	30.000,00			30.000,00
20 605 0215	GESTÃO DE FEIRAS, MERCADOS E MATADOUROS MUNICIPAIS	30.000,00			30.000,00
20 606	Extensão Rural	401.000,00			401.000,00
20 606 0200	GESTÃO DA AGRICULTURA NO MUNICÍPIO	401.000,00			401.000,00
23	Comércio e Serviços	835.000,00			835.000,00
23 122	Administração Geral	325.000,00			325.000,00
23 122 0230	INCENTIVO AO COMÉRCIO E SERVIÇOS NO MUNICÍPIO	325.000,00			325.000,00
23 695	Turismo	490.000,00			490.000,00
23 695 0181	GESTÃO DE EVENTOS CULTURAIS E	490.000,00			490.000,00



PREFEITURA MUNICIPAL DE CORTÊS

Rua Coronel José Belarmino, 48 - CNPJ:10273548/0001-69

Orçamento Programa - Exercício de 2021

Anexo 08

Page 4

Lei: , Data:

DESPESA POR FUNÇÃO, SUBFUNÇÃO E PROGRAMAS CONFORME O VÍNCULO COM OS RECURSOS

(Inc.II, § 2º, Art.2º)

Código	Especificação	Ordinário	Vinculado	Adm. Indireta	T o t a l
FESTIVIDADES					
23 812	Desporto Comunitário	20.000,00			20.000,00
23 812 0181	GESTÃO DE EVENTOS CULTURAIS E FESTIVIDADES	20.000,00			20.000,00
25	Energia	82.000,00			82.000,00
25 752	Energia Elétrica	82.000,00			82.000,00
25 752 0250	GESTÃO E AMPLIAÇÃO DA REDE DE ENERGIA MUNICIPAL	10.000,00			10.000,00
25 752 0298	GESTÃO DO NÚCLEO INTERMUNICIPAL DE ILUMINAÇÃO PÚBLICA - NIIP	72.000,00			72.000,00
26	Transporte	50.000,00			50.000,00
26 782	Transporte Rodoviário	50.000,00			50.000,00
26 782 0151	CONSERVAÇÃO DE VIAS URBANAS E RURAIS	50.000,00			50.000,00
28	Encargos Especiais	2.200.000,00			2.200.000,00
28 846	Outros Encargos Especiais	2.200.000,00			2.200.000,00
28 846 0000	ENCARGOS ESPECIAIS	1.200.000,00			1.200.000,00
28 846 0091	REGIME GERAL DE PREVIDÊNCIA SOCIAL - RGPS	400.000,00			400.000,00
28 846 0901	GESTÃO ADMINISTRATIVA DO RPPS	600.000,00			600.000,00
99	Reserva de Contingência	1.160.000,00		165.000,00	1.325.000,00
99 999	Reserva de Contingência	1.160.000,00		165.000,00	1.325.000,00
99 999 9999	RESERVA DE CONTINGÊNCIA	1.160.000,00		165.000,00	1.325.000,00
TOTAL		21.030.000,00	14.070.000,00	22.900.000,00	58.000.000,00



PREFEITURA MUNICIPAL DE CORTÊS

Rua Coronel José Belarmino, 48 - CNPJ:10273548/0001-69

Orçamento Programa - Exercício de 2021

Anexo 09

Page 1

DEMONSTRATIVO DAS DESPESAS POR ORGÃO E FUNÇÕES DE GOVERNO

(Inc.II, § 2º, Art.2º)

Lei: , Data:

ORGÃO			Valor
01	01	CAMARA MUNICIPAL	
Função	01	Legislativa	1.800.000,00
02	20	PODER EXECUTIVO	
Função	04	Administração	3.438.000,00
Função	08	Assistência Social	507.000,00
Função	09	Previdência Social	2.000,00
Função	10	Saúde	50.000,00
Função	12	Educação	20.369.000,00
Função	13	Cultura	35.000,00
Função	15	Urbanismo	3.500.000,00
Função	16	Habitação	20.000,00
Função	17	Saneamento	120.000,00
Função	18	Gestão Ambiental	221.000,00
Função	20	Agricultura	481.000,00
Função	23	Comércio e Serviços	835.000,00
Função	25	Energia	10.000,00
Função	26	Transporte	50.000,00
Função	28	Encargos Especiais	2.200.000,00
Função	99	Reserva de Contingência	1.160.000,00
02	21	CONSÓRCIO PÚBLICO DOS MUNICÍPIOS DA MATA SUL	
Função	04	Administração	40.000,00
Função	17	Saneamento	190.000,00
Função	25	Energia	72.000,00
02	30	ENTIDADES SUPERVISIONADAS-FMAS	
Função	08	Assistência Social	1.830.000,00
Função	09	Previdência Social	170.000,00
02	40	ENTIDADES SUPERVISIONADAS-FMS	
Função	10	Saúde	13.000.000,00
02	50	INSTITUTO DE PREVIDENCIA - CORTESPREV	
Função	09	Previdência Social	7.735.000,00
Função	99	Reserva de Contingência	165.000,00
TOTAL GERAL			58.000.000,00

RESUMO DO TOTAL ORÇADO POR ORGÃO



PREFEITURA MUNICIPAL DE CORTÊS

Rua Coronel José Belarmino, 48 - CNPJ:10273548/0001-69

Orçamento Programa - Exercício de 2021
Anexo 09
Page 2

DEMONSTRATIVO DAS DESPESAS POR ORGÃO E FUNÇÕES DE GOVERNO

(Inc.II, § 2º, Art.2º)

Lei: , Data:

01 01	CAMARA MUNICIPAL	1.800.000,00
02 20	PODER EXECUTIVO	32.998.000,00
02 21	CONSÓRCIO PÚBLICO DOS MUNICÍPIOS DA MATA SUL	302.000,00
02 30	ENTIDADES SUPERVISIONADAS-FMAS	2.000.000,00
02 40	ENTIDADES SUPERVISIONADAS-FMS	13.000.000,00
02 50	INSTITUTO DE PREVIDENCIA - CORTESPREV	7.900.000,00
TOTAL		58.000.000,00

RESUMO DO TOTAL ORÇADO POR FUNÇÃO

01	Legislativa	1.800.000,00
04	Administração	3.478.000,00
08	Assistência Social	2.337.000,00
09	Previdência Social	7.907.000,00
10	Saúde	13.050.000,00
12	Educação	20.369.000,00
13	Cultura	35.000,00
15	Urbanismo	3.500.000,00
16	Habitação	20.000,00
17	Saneamento	310.000,00
18	Gestão Ambiental	221.000,00
20	Agricultura	481.000,00
23	Comércio e Serviços	835.000,00
25	Energia	82.000,00
26	Transporte	50.000,00
28	Encargos Especiais	2.200.000,00
99	Reserva de Contingência	1.325.000,00
TOTAL		58.000.000,00

**PREFEITURA MUNICIPAL DE CORTÊS**

Rua Coronel José Belarmino, 48 - CNPJ:10273548/0001-69

Orçamento Programa - Exercício de 2021

Assinado de forma digital por
JOSE REGINALDO MORAIS DOS
SANTOS:03743152487
Dados: 2020.09.29 18:10:45
-03'00'

Page 2

Lei: , Data:

QUADRO AUXILIAR DE DETALHAMENTO DA DESPESA

PODER	01	PODER LEGISLATIVO
ORGÃO	01	CAMARA MUNICIPAL
UNIDADE	01	CORPO DELIBERATIVO

Aplicacao Programada	Proj/Ativ	Finalidade	Categoria	Detalhada	TotalGrupo	Total Categ.	Total Func.
		F.R. - C.A.					
CONTRIBUIÇÕES PREVDENCIÁRIAS	01.031.0010.2005.0000						220.000,00
3 DESPESAS CORREN						220.000,00	
1 PESSOAL E ENCARGOS SOCIAIS					220.000,00		
OBRIGAÇÕES PATRONAIS			3.1.90.13.00	200.000,00			
OBRIGAÇÕES PATRONAIS - INTRA-ORÇAMENTÁRIO			3.1.91.13.00	20.000,00			
TOTAL							1.800.000,00

TOTAL GERAL**1.810.000,00**



PREFEITURA MUNICIPAL DE CORTÊS

Rua Coronel José Belarmino, 48 - CNPJ:10273548/0001-69

Orçamento Programa - Exercício de 2021

QUADRO AUXILIAR DE DETALHAMENTO DA DESPESA

PODER	02	PODER EXECUTIVO
ORGÃO	20	PODER EXECUTIVO
UNIDADE	01	GABINETE DO PREFEITO

Aplicacao Programada	Proj/Ativ	Finalidade	Categoria	Detalhada	TotalGrupo	Total Categ.	Total Func.
		F.R. - C.A.					
MODERNIZAÇÃO DA ESTRUTURA ADMINISTRATIVA	04.122.0021.1005.0000						10.000,00
4 DESPESAS DE CAPIT						10.000,00	
4 INVESTIMENTOS					10.000,00		
EQUIPAMENTOS E MATERIAL PERMANENTE			4.4.90.52.00	10.000,00			
EQUIPAMENTOS PARA A OUVIDORIA MUNICIPAL	04.122.0021.1006.0000						10.000,00
4 DESPESAS DE CAPIT						10.000,00	
4 INVESTIMENTOS					10.000,00		
EQUIPAMENTOS E MATERIAL PERMANENTE			4.4.90.52.00	10.000,00			
AQUISIÇÃO DE EQUIPAMENTOS PARA A COORDENADORIA DA MULHER	04.122.0021.1269.0000						30.000,00
4 DESPESAS DE CAPIT						30.000,00	
4 INVESTIMENTOS					30.000,00		
EQUIPAMENTOS E MATERIAL PERMANENTE			4.4.90.52.00	30.000,00			
AQUISIÇÃO DE EQUIPAMENTOS PARA A PROCURADORIA	04.122.0021.1910.0000						10.000,00
4 DESPESAS DE CAPIT						10.000,00	
4 INVESTIMENTOS					10.000,00		
EQUIPAMENTOS E MATERIAL PERMANENTE			4.4.90.52.00	10.000,00			
DESPESAS COM OUTROS ENTES FEDERADOS	04.122.0021.2012.0000						30.000,00
3 DESPESAS CORREN						30.000,00	
3 OUTRAS DESPESAS CORRENTES					30.000,00		
MATERIAL DE CONSUMO			3.3.90.30.00	10.000,00			
OUTROS SERVIÇOS DE TERCEIROS - PESSOA FÍSICA			3.3.90.36.00	10.000,00			
OUTROS SERVIÇOS DE TERCEIROS - PESSOA JURÍDICA			3.3.90.39.00	10.000,00			
PROGRAMA PREFEITURA NAS COMUNIDADES	04.122.0021.2013.0000						30.000,00
3 DESPESAS CORREN						30.000,00	
3 OUTRAS DESPESAS CORRENTES					30.000,00		
MATERIAL DE CONSUMO			3.3.90.30.00	10.000,00			
OUTROS SERVIÇOS DE TERCEIROS - PESSOA FÍSICA			3.3.90.36.00	10.000,00			
OUTROS SERVIÇOS DE TERCEIROS - PESSOA JURÍDICA			3.3.90.39.00	10.000,00			
MANUTENÇÃO DAS AÇÕES DE CARÁTER CONTINUADO DO GABINETE	04.122.0021.2014.0000						700.000,00
3 DESPESAS CORREN						700.000,00	
1 PESSOAL E ENCARGOS SOCIAIS					470.000,00		
VENCIMENTOS E VANTAGENS FIXAS - PESSOAL CIVIL			3.1.90.11.00	450.000,00			
OBRIGAÇÕES PATRONAIS - INTRA-ORÇAMENTÁRIO			3.1.91.13.00	20.000,00			
3 OUTRAS DESPESAS CORRENTES					230.000,00		
DIÁRIAS - CIVIL			3.3.90.14.00	40.000,00			
MATERIAL DE CONSUMO			3.3.90.30.00	50.000,00			
PASSAGENS E DESPESAS COM LOCOMOÇÃO			3.3.90.33.00	20.000,00			
OUTROS SERVIÇOS DE TERCEIROS - PESSOA FÍSICA			3.3.90.36.00	20.000,00			
OUTROS SERVIÇOS DE TERCEIROS - PESSOA JURÍDICA			3.3.90.39.00	100.000,00			
CONTRIBUIÇÃO PARA O CNM, AMUPE, E OUTROS	04.122.0021.2015.0000						60.000,00
3 DESPESAS CORREN						60.000,00	
TOTAL GERAL							2.680.000,00



PREFEITURA MUNICIPAL DE CORTÊS
 Rua Coronel José Belarmino, 48 - CNPJ:10273548/0001-69

Orçamento Programa - Exercício de 2021

QUADRO AUXILIAR DE DETALHAMENTO DA DESPESA

Lei: , Data:

PODER	02	PODER EXECUTIVO
ORGÃO	20	PODER EXECUTIVO
UNIDADE	01	GABINETE DO PREFEITO

Aplicacao Programada	Proj/Ativ	Finalidade	Categoria	Detalhada	TotalGrupo	Total Categ.	Total Func.
		F.R. - C.A.					
MANUTENÇÃO DAS ATIVIDADES ADMINISTRATIVAS DA COORDENADORIA DE DEFESA CIVIL	04.122.0061.2296.0000						67.000,00
3	DESPESAS CORREN'					67.000,00	
1	PESSOAL E ENCARGOS SOCIAIS				45.000,00		
	CONTRATAÇÃO POR TEMPO DETERMINADO		3.1.90.04.00	20.000,00			
	VENCIMENTOS E VANTAGENS FIXAS - PESSOAL CIVIL		3.1.90.11.00	20.000,00			
	OBRIGAÇÕES PATRONAIS		3.1.90.13.00	2.500,00			
	OBRIGAÇÕES PATRONAIS - INTRA-ORÇAMENTÁRIO		3.1.91.13.00	2.500,00			
3	OUTRAS DESPESAS CORRENTES				22.000,00		
	DIÁRIAS - CIVIL		3.3.90.14.00	10.000,00			
	MATERIAL DE CONSUMO		3.3.90.30.00	1.000,00			
	OUTROS SERVIÇOS DE TERCEIROS - PESSOA FÍSICA		3.3.90.36.00	1.000,00			
	OUTROS SERVIÇOS DE TERCEIROS - PESSOA JURÍDICA		3.3.90.39.00	10.000,00			
MANUTENÇÃO DAS ATIVIDADES DO SCI	04.124.0060.2340.0000						82.000,00
3	DESPESAS CORREN'					82.000,00	
1	PESSOAL E ENCARGOS SOCIAIS				47.000,00		
	CONTRATAÇÃO POR TEMPO DETERMINADO		3.1.90.04.00	5.000,00			
	VENCIMENTOS E VANTAGENS FIXAS - PESSOAL CIVIL		3.1.90.11.00	40.000,00			
	OBRIGAÇÕES PATRONAIS		3.1.90.13.00	1.000,00			
	OBRIGAÇÕES PATRONAIS - INTRA-ORÇAMENTÁRIO		3.1.91.13.00	1.000,00			
3	OUTRAS DESPESAS CORRENTES				35.000,00		
	DIÁRIAS - CIVIL		3.3.90.14.00	5.000,00			
	MATERIAL DE CONSUMO		3.3.90.30.00	5.000,00			
	SERVIÇOS DE CONSULTORIA		3.3.90.35.00	10.000,00			
	OUTROS SERVIÇOS DE TERCEIROS - PESSOA FÍSICA		3.3.90.36.00	5.000,00			
	OUTROS SERVIÇOS DE TERCEIROS - PESSOA JURÍDICA		3.3.90.39.00	10.000,00			
DIVULGAÇÃO INSTITUCIONAL	04.131.0021.2018.0000						30.000,00
3	DESPESAS CORREN'					30.000,00	
3	OUTRAS DESPESAS CORRENTES				30.000,00		
	MATERIAL DE CONSUMO		3.3.90.30.00	10.000,00			
	OUTROS SERVIÇOS DE TERCEIROS - PESSOA FÍSICA		3.3.90.36.00	10.000,00			
	OUTROS SERVIÇOS DE TERCEIROS - PESSOA JURÍDICA		3.3.90.39.00	10.000,00			
MANUTENÇÃO DO CONSELHO TUTELAR	08.122.0080.2025.0000						167.000,00
3	DESPESAS CORREN'					167.000,00	
1	PESSOAL E ENCARGOS SOCIAIS				132.000,00		
	CONTRATAÇÃO POR TEMPO DETERMINADO		3.1.90.04.00	10.000,00			
	VENCIMENTOS E VANTAGENS FIXAS - PESSOAL CIVIL		3.1.90.11.00	100.000,00			
	OBRIGAÇÕES PATRONAIS		3.1.90.13.00	1.000,00			
	INDENIZAÇÕES E RESTITUIÇÕES TRABALHISTAS		3.1.90.94.00	1.000,00			
	OBRIGAÇÕES PATRONAIS - INTRA-ORÇAMENTÁRIO		3.1.91.13.00	20.000,00			
3	OUTRAS DESPESAS CORRENTES				35.000,00		
	DIÁRIAS - CIVIL		3.3.90.14.00	10.000,00			
	MATERIAL DE CONSUMO		3.3.90.30.00	10.000,00			
	OUTROS SERVIÇOS DE TERCEIROS - PESSOA FÍSICA		3.3.90.36.00	10.000,00			
	OUTROS SERVIÇOS DE TERCEIROS - PESSOA JURÍDICA		3.3.90.39.00	5.000,00			
TOTAL							1.415.000,00
TOTAL GERAL							3.215.000,00



PREFEITURA MUNICIPAL DE CORTÊS

Rua Coronel José Belarmino, 48 - CNPJ:10273548/0001-69

Orçamento Programa - Exercício de 2021

QUADRO AUXILIAR DE DETALHAMENTO DA DESPESA

Page 6

Lei: , Data:

PODER 02 PODER EXECUTIVO
ORGÃO 20 PODER EXECUTIVO
UNIDADE 02 GABINETE DO VICE PREFEITO

Aplicacao Programada	Proj/Ativ	Finalidade	Categoria	Detalhada	TotalGrupo	Total Categ.	Total Func.
			F.R. - C.A.				
MODERNIZAÇÃO DA ESTRUTURA ADMINISTRATIVA - SECRETARIA DE GOVERNO	04.122.0021.1007.0000						20.000,00
4 DESPESAS DE CAPIT						20.000,00	
4 INVESTIMENTOS					20.000,00		
EQUIPAMENTOS E MATERIAL PERMANENTE			4.4.90.52.00	20.000,00			
MANUTENÇÃO DAS AÇÕES DE CARÁTER CONTINUADO	04.122.0021.2019.0000						50.000,00
3 DESPESAS CORREN'						50.000,00	
1 PESSOAL E ENCARGOS SOCIAIS					20.000,00		
CONTRATAÇÃO POR TEMPO DETERMINADO			3.1.90.04.00	5.000,00			
VENCIMENTOS E VANTAGENS FIXAS - PESSOAL CIVIL			3.1.90.11.00	5.000,00			
OBRIGAÇÕES PATRONAIS			3.1.90.13.00	5.000,00			
OBRIGAÇÕES PATRONAIS - INTRA-ORÇAMENTÁRIO			3.1.91.13.00	5.000,00			
3 OUTRAS DESPESAS CORRENTES					30.000,00		
DIÁRIAS - CIVIL			3.3.90.14.00	5.000,00			
MATERIAL DE CONSUMO			3.3.90.30.00	5.000,00			
PASSAGENS E DESPESAS COM LOCOMOÇÃO			3.3.90.33.00	5.000,00			
SERVIÇOS DE CONSULTORIA			3.3.90.35.00	5.000,00			
OUTROS SERVIÇOS DE TERCEIROS - PESSOA FÍSICA			3.3.90.36.00	5.000,00			
OUTROS SERVIÇOS DE TERCEIROS - PESSOA JURÍDICA			3.3.90.39.00	5.000,00			
TOTAL							70.000,00

TOTAL GERAL

3.285.000,00



PREFEITURA MUNICIPAL DE CORTÊS

Rua Coronel José Belarmino, 48 - CNPJ:10273548/0001-69

Orçamento Programa - Exercício de 2021

Page 8

QUADRO AUXILIAR DE DETALHAMENTO DA DESPESA

Lei: , Data:

PODER 02 PODER EXECUTIVO
ORGÃO 20 PODER EXECUTIVO
UNIDADE 03 SECRETARIA DE ADMINISTRAÇÃO

Aplicacao Programada	Proj/Ativ	Finalidade	Categoria	Detalhada	TotalGrupo	Total Categ.	Total Func.
		F.R. - C.A.					
ENCARGOS COM O FGTS	28.846.0000.2351.0000						50.000,00
3 DESPESAS CORREN'						50.000,00	
1 PESSOAL E ENCARGOS SOCIAIS					50.000,00		
OBRIGAÇÕES PATRONAIS			3.1.90.13.00	50.000,00			
CONTRIBUIÇÃO PARA O RGPS	28.846.0091.2058.0000						400.000,00
3 DESPESAS CORREN'						400.000,00	
1 PESSOAL E ENCARGOS SOCIAIS					400.000,00		
OBRIGAÇÕES PATRONAIS			3.1.90.13.00	400.000,00			
COBERTURA DE DÉFICIT TÉCNICO DO SISTEMA PRÓPRIO DE PREVIDÊNCIA	28.846.0901.2059.0000						500.000,00
3 DESPESAS CORREN'						500.000,00	
3 OUTRAS DESPESAS CORRENTES					500.000,00		
Aporte para Cobertura do Déficit Atuarial do RPPS			3.3.91.97.00	500.000,00			
CONTRIBUIÇÃO PARA O RPPS	28.846.0901.2060.0000						100.000,00
3 DESPESAS CORREN'						100.000,00	
1 PESSOAL E ENCARGOS SOCIAIS					100.000,00		
OBRIGAÇÕES PATRONAIS - INTRA-ORÇAMENTÁRIO			3.1.91.13.00	100.000,00			
TOTAL							2.975.000,00

TOTAL GERAL

6.260.000,00



PREFEITURA MUNICIPAL DE CORTÊS

Rua Coronel José Belarmino, 48 - CNPJ:10273548/0001-69

Orçamento Programa - Exercício de 2021

QUADRO AUXILIAR DE DETALHAMENTO DA DESPESA

Lei: , Data:

PODER	02	PODER EXECUTIVO
ORGÃO	20	PODER EXECUTIVO
UNIDADE	04	SECRETARIA DE FINANÇAS

Aplicacao Programada	Proj/Ativ	Finalidade	Categoria	Detalhada	TotalGrupo	Total Categ.	Total Func.
		F.R. - C.A.					
MODERNIZAÇÃO DA ESTRUTURA ADMINISTRATIVA DA UNIDADE	04.122.0056.2063.0000						20.000,00
4	4	DESPESAS DE CAPIT INVESTIMENTOS				20.000,00	
		EQUIPAMENTOS E MATERIAL PERMANENTE	4.4.90.52.00	20.000,00			
MANUTENÇÃO DAS AÇÕES DE CARÁTER CONTINUADO DA UNIDADE	04.122.0056.2064.0000						890.000,00
3	1	DESPESAS CORREN' PESSOAL E ENCARGOS SOCIAIS				890.000,00	
		VENCIMENTOS E VANTAGENS FIXAS - PESSOAL CIVIL	3.1.90.11.00	600.000,00			
		OBRIGAÇÕES PATRONAIS - INTRA-ORÇAMENTÁRIO	3.1.91.13.00	30.000,00			
3		OUTRAS DESPESAS CORRENTES				260.000,00	
		DIÁRIAS - CIVIL	3.3.90.14.00	30.000,00			
		MATERIAL DE CONSUMO	3.3.90.30.00	10.000,00			
		PASSAGENS E DESPESAS COM LOCOMOÇÃO	3.3.90.33.00	10.000,00			
		SERVIÇOS DE CONSULTORIA	3.3.90.35.00	50.000,00			
		OUTROS SERVIÇOS DE TERCEIROS - PESSOA FÍSICA	3.3.90.36.00	50.000,00			
		OUTROS SERVIÇOS DE TERCEIROS - PESSOA JURÍDICA	3.3.90.39.00	100.000,00			
		DESPESAS DE EXERCÍCIOS ANTERIORES	3.3.90.92.00	10.000,00			
CONTRATAÇÃO E LOCAÇÃO DE SOFT E ASSESSORIA ESPECIALIZADA	04.122.0056.2065.0000						80.000,00
3	3	DESPESAS CORREN' OUTRAS DESPESAS CORRENTES				80.000,00	
		SERVIÇOS DE CONSULTORIA	3.3.90.35.00	20.000,00			
		OUTROS SERVIÇOS DE TERCEIROS - PESSOA FÍSICA	3.3.90.36.00	10.000,00			
		OUTROS SERVIÇOS DE TERCEIROS - PESSOA JURÍDICA	3.3.90.39.00	50.000,00			
AQUISIÇÃO DE BENS PARA PREMIAÇÕES	04.122.0056.2066.0000						15.000,00
3	3	DESPESAS CORREN' OUTRAS DESPESAS CORRENTES				15.000,00	
		Material, Bem ou Serviço para Distribuição Gratuita	3.3.90.32.00	15.000,00			
RESERVA DE CONTINGÊNCIA	99.999.9999.0999.0000						1.160.000,00
9	9	RESERVA DE CONTINGÊNCIA				1.160.000,00	
		RESERVA DE CONTINGÊNCIA	9.9.99.99.00	1.160.000,00			
TOTAL							2.165.000,00

TOTAL GERAL

8.425.000,00



PREFEITURA MUNICIPAL DE CORTÊS
 Rua Coronel José Belarmino, 48 - CNPJ:10273548/0001-69

Orçamento Programa - Exercício de 2021

QUADRO AUXILIAR DE DETALHAMENTO DA DESPESA

Lei: , Data:

PODER	02	PODER EXECUTIVO
ORGÃO	20	PODER EXECUTIVO
UNIDADE	05	SECRETARIA DE OBRAS, INFRA-ESTRUTURA E URBANISMO

Aplicacao Programada	Proj/Ativ	Finalidade	Categoria	Detalhada	TotalGrupo	Total Categ.	Total Func.
		F.R. - C.A.					
AQUISIÇÃO DE EQUIPAMENTOS E UTENSÍLIOS PARA ATIVIDADES DO SETOR DE OBRAS PÚBLICAS	15.452.0021.1033.0000						70.000,00
4 DESPESAS DE CAPIT						70.000,00	
4 INVESTIMENTOS					70.000,00		
EQUIPAMENTOS E MATERIAL PERMANENTE			4.4.90.52.00	70.000,00			
MANUTENÇÃO DAS AÇÕES DE GARÁTER CONTINUADO DA UNIDADE	15.452.0021.2067.0000						2.275.000,00
3 DESPESAS CORREN						2.275.000,00	
1 PESSOAL E ENCARGOS SOCIAIS					1.550.000,00		
CONTRATAÇÃO POR TEMPO DETERMINADO			3.1.90.04.00	550.000,00			
VENCIMENTOS E VANTAGENS FIXAS - PESSOAL CIVIL			3.1.90.11.00	1.000.000,00			
3 OUTRAS DESPESAS CORRENTES					725.000,00		
DIÁRIAS - CIVIL			3.3.90.14.00	10.000,00			
MATERIAL DE CONSUMO			3.3.90.30.00	100.000,00			
PASSAGENS E DESPESAS COM LOCOMOÇÃO			3.3.90.33.00	5.000,00			
SERVIÇOS DE CONSULTORIA			3.3.90.35.00	10.000,00			
OUTROS SERVIÇOS DE TERCEIROS - PESSOA FÍSICA			3.3.90.36.00	400.000,00			
OUTROS SERVIÇOS DE TERCEIROS - PESSOA JURÍDICA			3.3.90.39.00	200.000,00			
CONSTRUÇÃO, REFORMA, MELHORAMENTO E/OU AMPLIAÇÃO DE CEMITÉRIO E VELÓRIO	15.452.0150.1035.0000						20.000,00
4 DESPESAS DE CAPIT						20.000,00	
4 INVESTIMENTOS					20.000,00		
OBRAS E INSTALAÇÕES			4.4.90.51.00	20.000,00			
MANUTENÇÃO DAS AÇÕES DE ABASTECIMENTO D'ÁGUA	15.452.0170.2070.0000						280.000,00
3 DESPESAS CORREN						280.000,00	
1 PESSOAL E ENCARGOS SOCIAIS					70.000,00		
CONTRATAÇÃO POR TEMPO DETERMINADO			3.1.90.04.00	20.000,00			
VENCIMENTOS E VANTAGENS FIXAS - PESSOAL CIVIL			3.1.90.11.00	50.000,00			
3 OUTRAS DESPESAS CORRENTES					210.000,00		
MATERIAL DE CONSUMO			3.3.90.30.00	80.000,00			
OUTROS SERVIÇOS DE TERCEIROS - PESSOA FÍSICA			3.3.90.36.00	30.000,00			
OUTROS SERVIÇOS DE TERCEIROS - PESSOA JURÍDICA			3.3.90.39.00	100.000,00			
AQUISIÇÃO DE VEÍCULOS E MAQUINAS PARA UNIDADE	15.453.0021.1015.0000						20.000,00
4 DESPESAS DE CAPIT						20.000,00	
4 INVESTIMENTOS					20.000,00		
EQUIPAMENTOS E MATERIAL PERMANENTE			4.4.90.52.00	20.000,00			
MELHORAMENTO DO BALNEARIO DO BANHO DA CERVEJA	15.695.0270.1052.0000						20.000,00
4 DESPESAS DE CAPIT						20.000,00	
4 INVESTIMENTOS					20.000,00		
OBRAS E INSTALAÇÕES			4.4.90.51.00	20.000,00			
MANUTENÇÃO DO SISTEMA DE ILUMINAÇÃO PÚBLICA	15.752.0250.2301.0000						140.000,00
3 DESPESAS CORREN						140.000,00	
TOTAL GERAL							11.722.000,00

**PREFEITURA MUNICIPAL DE CORTÊS**

Rua Coronel José Belarmino, 48 - CNPJ:10273548/0001-69

Orçamento Programa - Exercício de 2021

Assinado de forma digital por
JOSE REGINALDO MORAIS DOS
SANTOS:03743152487
Dados: 2020.09.29 18:10:45
-03'00'

Page 13

Lei: , Data:

QUADRO AUXILIAR DE DETALHAMENTO DA DESPESA

PODER	02	PODER EXECUTIVO
ORGÃO	20	PODER EXECUTIVO
UNIDADE	05	SECRETARIA DE OBRAS, INFRA-ESTRUTURA E URBANISMO

Aplicacao Programada	Proj/Ativ	Finalidade	Categoria	Detalhada	TotalGrupo	Total Categ.	Total Func.
		F.R. - C.A.					
MANUTENÇÃO DO SISTEMA DE ILUMINAÇÃO PÚBLICA	15.752.0250.2301.0000						140.000,00
3	DESPESAS CORREN					140.000,00	
3	OUTRAS DESPESAS CORRENTES				140.000,00		
	MATERIAL DE CONSUMO		3.3.90.30.00	20.000,00			
	OUTROS SERVIÇOS DE TERCEIROS - PESSOA FÍSICA		3.3.90.36.00	20.000,00			
	OUTROS SERVIÇOS DE TERCEIROS - PESSOA JURÍDICA		3.3.90.39.00	100.000,00			
EXECUÇÃO DE PROJETOS DE CONSTRUÇÃO DE CASAS PARA A POPULAÇÃO DE BAIXA RENDA	16.482.0160.1037.0000						20.000,00
4	DESPESAS DE CAPIT					20.000,00	
4	INVESTIMENTOS				20.000,00		
	OBRAS E INSTALAÇÕES		4.4.90.51.00	20.000,00			
IMPLANTAÇÃO DE SISTEMA DE ABASTECIMENTO D'ÁGUA, CONSTRUÇÃO DE AÇUDES E CISTERNAS	17.511.0170.1039.0000						30.000,00
4	DESPESAS DE CAPIT					30.000,00	
4	INVESTIMENTOS				30.000,00		
	OBRAS E INSTALAÇÕES		4.4.90.51.00	30.000,00			
CONSTRUÇÃO, REFORMA E/OU AMPLIAÇÃO DE BANHEIROS E SANITÁRIOS PÚBLICOS	17.512.0150.1041.0000						20.000,00
4	DESPESAS DE CAPIT					20.000,00	
4	INVESTIMENTOS				20.000,00		
	OBRAS E INSTALAÇÕES		4.4.90.51.00	20.000,00			
CONSTRUÇÃO DE UNIDADES SANITÁRIAS DOMICILIARES	17.512.0160.1042.0000						20.000,00
4	DESPESAS DE CAPIT					20.000,00	
4	INVESTIMENTOS				20.000,00		
	OBRAS E INSTALAÇÕES		4.4.90.51.00	20.000,00			
CONSTRUÇÃO E RESTAURAÇÃO DE ESGOTOS, GALERIA, BUEIROS E OUTROS	17.512.0170.1040.0000						50.000,00
4	DESPESAS DE CAPIT					50.000,00	
4	INVESTIMENTOS				50.000,00		
	OBRAS E INSTALAÇÕES		4.4.90.51.00	50.000,00			
CONSTRUÇÃO, REFORMA E AMPLIAÇÃO DOS MERCADOS, AÇOUGUES E MATADOUROS	20.605.0215.1046.0000						30.000,00
4	DESPESAS DE CAPIT					30.000,00	
4	INVESTIMENTOS				30.000,00		
	OBRAS E INSTALAÇÕES		4.4.90.51.00	30.000,00			
EXECUÇÃO DE PROJETOS ESPECIAIS DE ELETRIFICAÇÃO RURAL	25.752.0250.1048.0000						10.000,00
4	DESPESAS DE CAPIT					10.000,00	
4	INVESTIMENTOS				10.000,00		
	OBRAS E INSTALAÇÕES		4.4.90.51.00	10.000,00			
CONSTRUÇÃO, AMPLIAÇÃO, RECUPERAÇÃO E MANUTENÇÃO DE ESTRADAS	26.782.0151.1049.0000						20.000,00
4	DESPESAS DE CAPIT					20.000,00	
TOTAL GERAL							12.042.000,00

**PREFEITURA MUNICIPAL DE CORTÊS**

Rua Coronel José Belarmino, 48 - CNPJ:10273548/0001-69

Assinado de forma digital por
JOSE REGINALDO MORAIS DOS
SANTOS:03743152487
Dados: 2020.09.29 18:10:45
-03'00'

Orçamento Programa - Exercício de 2021

Page 14

QUADRO AUXILIAR DE DETALHAMENTO DA DESPESA

Lei: , Data:

PODER	02	PODER EXECUTIVO
ORGÃO	20	PODER EXECUTIVO
UNIDADE	05	SECRETARIA DE OBRAS, INFRA-ESTRUTURA E URBANISMO

Aplicacao Programada	Proj/Ativ	Finalidade	Categoria	Detalhada	TotalGrupo	Total Categ.	Total Func.
		F.R. - C.A.					
CONSTRUÇÃO, AMPLIAÇÃO, RECUPERAÇÃO E MANUTENÇÃO DE ESTRADAS	26.782.0151.1049.0000						20.000,00
4 DESPESAS DE CAPIT						20.000,00	
4 INVESTIMENTOS					20.000,00		
OBRAS E INSTALAÇÕES			4.4.90.51.00	20.000,00			
TOTAL							3.617.000,00

TOTAL GERAL**12.042.000,00**



PREFEITURA MUNICIPAL DE CORTÊS

Rua Coronel José Belarmino, 48 - CNPJ:10273548/0001-69

Orçamento Programa - Exercício de 2021

Page 15

QUADRO AUXILIAR DE DETALHAMENTO DA DESPESA

Lei: , Data:

PODER	02	PODER EXECUTIVO
ORGÃO	20	PODER EXECUTIVO
UNIDADE	06	SECRETARIA DE GOVERNO E PLANEJAMENTO

Aplicacao Programada	Proj/Ativ	Finalidade	Categoria	Detalhada	TotalGrupo	Total Categ.	Total Func.
		F.R. - C.A.					
EQUIPAR A UNIDADE	04.124.0060.1008.0000						10.000,00
4	DESPESAS DE CAPIT					10.000,00	
4	INVESTIMENTOS				10.000,00		
	EQUIPAMENTOS E MATERIAL PERMANENTE		4.4.90.52.00	10.000,00			
MANUTENÇÃO DAS ATIVIDADES DO ORGÃO	04.124.0060.2020.0000						260.000,00
3	DESPESAS CORREN					260.000,00	
1	PESSOAL E ENCARGOS SOCIAIS				220.000,00		
	VENCIMENTOS E VANTAGENS FIXAS - PESSOAL CIVIL		3.1.90.11.00	200.000,00			
	OBRIGAÇÕES PATRONAIS - INTRA-ORÇAMENTÁRIO		3.1.91.13.00	20.000,00			
3	OUTRAS DESPESAS CORRENTES				40.000,00		
	DIÁRIAS - CIVIL		3.3.90.14.00	5.000,00			
	MATERIAL DE CONSUMO		3.3.90.30.00	10.000,00			
	PASSAGENS E DESPESAS COM LOCOMOÇÃO		3.3.90.33.00	5.000,00			
	SERVIÇOS DE CONSULTORIA		3.3.90.35.00	5.000,00			
	OUTROS SERVIÇOS DE TERCEIROS - PESSOA FÍSICA		3.3.90.36.00	5.000,00			
	OUTROS SERVIÇOS DE TERCEIROS - PESSOA JURÍDICA		3.3.90.39.00	10.000,00			
TOTAL							270.000,00

TOTAL GERAL

12.312.000,00



PREFEITURA MUNICIPAL DE CORTÊS

Rua Coronel José Belarmino, 48 - CNPJ:10273548/0001-69

Orçamento Programa - Exercício de 2021

Page 16

QUADRO AUXILIAR DE DETALHAMENTO DA DESPESA

Lei: , Data:

PODER	02	PODER EXECUTIVO
ORGÃO	20	PODER EXECUTIVO
UNIDADE	07	SECRETARIA DAS CIDADES

Aplicacao Programada	Proj/Ativ	Finalidade	Categoria	Detalhada	TotalGrupo	Total Categ.	Total Func.
			F.R. - C.A.				
AQUISIÇÃO DE EQUIPAMENTOS PARA AS ATIVIDADES DA SECRETARIA DAS CIDADES	15.451.0150.1267.0000						10.000,00
4	DESPESAS DE CAPIT					10.000,00	
4	INVESTIMENTOS				10.000,00		
	EQUIPAMENTOS E MATERIAL PERMANENTE		4.4.90.52.00	10.000,00			
MANUTENÇÃO DAS ATIVIDADES DA SECRETARIA DAS CIDADES	15.451.0150.2320.0000						180.000,00
3	DESPESAS CORREN'					180.000,00	
1	PESSOAL E ENCARGOS SOCIAIS				150.000,00		
	CONTRATAÇÃO POR TEMPO DETERMINADO		3.1.90.04.00	30.000,00			
	VENCIMENTOS E VANTAGENS FIXAS - PESSOAL CIVIL		3.1.90.11.00	100.000,00			
	OBRIGAÇÕES PATRONAIS		3.1.90.13.00	5.000,00			
	OBRIGAÇÕES PATRONAIS - INTRA-ORÇAMENTÁRIO		3.1.91.13.00	15.000,00			
3	OUTRAS DESPESAS CORRENTES				30.000,00		
	DIÁRIAS - CIVIL		3.3.90.14.00	5.000,00			
	MATERIAL DE CONSUMO		3.3.90.30.00	10.000,00			
	PASSAGENS E DESPESAS COM LOCOMOÇÃO		3.3.90.33.00	5.000,00			
	OUTROS SERVIÇOS DE TERCEIROS - PESSOA FÍSICA		3.3.90.36.00	5.000,00			
	OUTROS SERVIÇOS DE TERCEIROS - PESSOA JURÍDICA		3.3.90.39.00	5.000,00			
AÇÕES DO PROGRAMA CORTÊS SEMPRE SEGURA - SEGURANÇA PÚBLICA	15.451.0150.2343.0000						65.000,00
3	DESPESAS CORREN'					65.000,00	
1	PESSOAL E ENCARGOS SOCIAIS				50.000,00		
	CONTRATAÇÃO POR TEMPO DETERMINADO		3.1.90.04.00	50.000,00			
3	OUTRAS DESPESAS CORRENTES				15.000,00		
	DIÁRIAS - CIVIL		3.3.90.14.00	5.000,00			
	OUTROS SERVIÇOS DE TERCEIROS - PESSOA FÍSICA		3.3.90.36.00	5.000,00			
	OUTROS SERVIÇOS DE TERCEIROS - PESSOA JURÍDICA		3.3.90.39.00	5.000,00			
TOTAL							255.000,00

TOTAL GERAL

12.567.000,00

**PREFEITURA MUNICIPAL DE CORTÊS**

Rua Coronel José Belarmino, 48 - CNPJ:10273548/0001-69

Orçamento Programa - Exercício de 2021

Assinado de forma digital por
JOSE REGINALDO MORAIS DOS
SANTOS:03743152487
Dados: 2020.09.29 18:10:45
-03'00'

Page 17

Lei: , Data:

QUADRO AUXILIAR DE DETALHAMENTO DA DESPESA

PODER	02	PODER EXECUTIVO
ORGÃO	20	PODER EXECUTIVO
UNIDADE	08	SECRETARIA DE AGRICULTURA

Aplicacao Programada	Proj/Ativ	Finalidade	Categoria	Detalhada	TotalGrupo	Total Categ.	Total Func.
		F.R. - C.A.					
MANUTENÇÃO DAS ATIVIDADES DE RECUPERAÇÃO DAS NASCENTES DO RIO SIRINHAÉM	20.544.0200.2304.0000						50.000,00
3	DESPESAS CORREN'					50.000,00	
3	OUTRAS DESPESAS CORRENTES				50.000,00		
	MATERIAL DE CONSUMO		3.3.90.30.00	10.000,00			
	OUTROS SERVIÇOS DE TERCEIROS - PESSOA FÍSICA		3.3.90.36.00	20.000,00			
	OUTROS SERVIÇOS DE TERCEIROS - PESSOA JURÍDICA		3.3.90.39.00	20.000,00			
AQUISIÇÃO DE MÁQUINAS, VEÍCULOS E EQUIPAMENTOS AGRÍCOLAS	20.606.0200.1056.0000						40.000,00
4	DESPESAS DE CAPIT					40.000,00	
4	INVESTIMENTOS				40.000,00		
	EQUIPAMENTOS E MATERIAL PERMANENTE		4.4.90.52.00	40.000,00			
MANUTENÇÃO DE AÇÃO DE CARÁTER CONTINUADO DA UNIDADE	20.606.0200.2073.0000						300.000,00
3	DESPESAS CORREN'					300.000,00	
1	PESSOAL E ENCARGOS SOCIAIS				180.000,00		
	CONTRATAÇÃO POR TEMPO DETERMINADO		3.1.90.04.00	10.000,00			
	VENCIMENTOS E VANTAGENS FIXAS - PESSOAL CIVIL		3.1.90.11.00	150.000,00			
	OBRIGAÇÕES PATRONAIS		3.1.90.13.00	5.000,00			
	OBRIGAÇÕES PATRONAIS - INTRA-ORÇAMENTÁRIO		3.1.91.13.00	15.000,00			
3	OUTRAS DESPESAS CORRENTES				120.000,00		
	DIÁRIAS - CIVIL		3.3.90.14.00	5.000,00			
	MATERIAL DE CONSUMO		3.3.90.30.00	90.000,00			
	PASSAGENS E DESPESAS COM LOCOMOÇÃO		3.3.90.33.00	5.000,00			
	OUTROS SERVIÇOS DE TERCEIROS - PESSOA FÍSICA		3.3.90.36.00	10.000,00			
	OUTROS SERVIÇOS DE TERCEIROS - PESSOA JURÍDICA		3.3.90.39.00	10.000,00			
IMPLANTAÇÃO DE PROGRAMA DE AGRICULTURA FAMILIAR E SEMEADURA	20.606.0200.2075.0000						26.000,00
3	DESPESAS CORREN'					26.000,00	
3	OUTRAS DESPESAS CORRENTES				26.000,00		
	MATERIAL DE CONSUMO		3.3.90.30.00	15.000,00			
	OUTROS SERVIÇOS DE TERCEIROS - PESSOA FÍSICA		3.3.90.36.00	1.000,00			
	OUTROS SERVIÇOS DE TERCEIROS - PESSOA JURÍDICA		3.3.90.39.00	10.000,00			
LOCAÇÃO DE VEÍCULO PARA ARAÇÃO DE TERRAS AGRÍCOLA E AMPLIAÇÃO BARRAGENS	20.606.0200.2077.0000						20.000,00
3	DESPESAS CORREN'					20.000,00	
3	OUTRAS DESPESAS CORRENTES				20.000,00		
	OUTROS SERVIÇOS DE TERCEIROS - PESSOA FÍSICA		3.3.90.36.00	10.000,00			
	OUTROS SERVIÇOS DE TERCEIROS - PESSOA JURÍDICA		3.3.90.39.00	10.000,00			
AQUISIÇÃO DE SEMENTES E VACINAS PARA DISTRIBUIÇÃO	20.606.0200.2079.0000						15.000,00
3	DESPESAS CORREN'					15.000,00	
3	OUTRAS DESPESAS CORRENTES				15.000,00		
	Material, Bem ou Serviço para Distribuição Gratuita		3.3.90.32.00	15.000,00			

TOTAL GERAL**13.018.000,00**

Assinado de forma digital por
JOSE REGINALDO MORAIS DOS
SANTOS:03743152487
Dados: 2020.09.29 18:10:45
-03'00'



PREFEITURA MUNICIPAL DE CORTÊS

Rua Coronel José Belarmino, 48 - CNPJ:10273548/0001-69

Orçamento Programa - Exercício de 2021

QUADRO AUXILIAR DE DETALHAMENTO DA DESPESA

Page 18

Lei: , Data:

PODER	02	PODER EXECUTIVO
ORGÃO	20	PODER EXECUTIVO
UNIDADE	08	SECRETARIA DE AGRICULTURA

Aplicacao Programada	Proj/Ativ	Finalidade	Categoria	Detalhada	TotalGrupo	Total Categ.	Total Func.
		F.R. - C.A.					
TOTAL							451.000,00

TOTAL GERAL

13.028.000,00



PREFEITURA MUNICIPAL DE CORTÊS

Rua Coronel José Belarmino, 48 - CNPJ:10273548/0001-69

Orçamento Programa - Exercício de 2021

Page 19

QUADRO AUXILIAR DE DETALHAMENTO DA DESPESA

Lei: , Data:

PODER	02	PODER EXECUTIVO
ORGÃO	20	PODER EXECUTIVO
UNIDADE	09	SECRETARIA DE INDÚSTRIA, COMÉRCIO, TURISMO, EVENTOS E COMUNIC

Aplicacao Programada	Proj/Ativ	Finalidade	Categoria	Detalhada	TotalGrupo	Total Categ.	Total Func.
		F.R. - C.A.					
INCENTIVO A PROMOÇÃO DE PROJETOS CULTURAIS - 13.392.0270.2234.0000 15.000,00							
LEI ALDIR BLANC							
3 DESPESAS CORREN'							
3 OUTRAS DESPESAS CORRENTES 15.000,00							
OUTROS SERVIÇOS DE TERCEIROS - PESSOA FÍSICA 3.3.90.36.00 10.000,00							
OUTROS AUXÍLIOS FINANCEIROS A PESSOA FÍSICA 3.3.90.48.00 5.000,00							
AQUISIÇÃO DE VEÍCULOS E EQUIPAMENTOS PARA 23.122.0230.1057.0000 50.000,00							
UNIDADE							
4 DESPESAS DE CAPIT							
4 INVESTIMENTOS 50.000,00							
EQUIPAMENTOS E MATERIAL PERMANENTE 4.4.90.52.00 50.000,00							
MANUTENÇÃO DAS AÇÕES DE CARÁTER 23.122.0230.2081.0000 275.000,00							
CONTINUADO DA UNIDADE							
3 DESPESAS CORREN'							
1 PESSOAL E ENCARGOS SOCIAIS 200.000,00							
CONTRATAÇÃO POR TEMPO DETERMINADO 3.1.90.04.00 10.000,00							
VENCIMENTOS E VANTAGENS FIXAS - PESSOAL CIVIL 3.1.90.11.00 150.000,00							
OBRIGAÇÕES PATRONAIS 3.1.90.13.00 5.000,00							
OBRIGAÇÕES PATRONAIS - INTRA-ORÇAMENTÁRIO 3.1.91.13.00 35.000,00							
3 OUTRAS DESPESAS CORRENTES 75.000,00							
DIÁRIAS - CIVIL 3.3.90.14.00 10.000,00							
MATERIAL DE CONSUMO 3.3.90.30.00 40.000,00							
PASSAGENS E DESPESAS COM LOCOMOÇÃO 3.3.90.33.00 5.000,00							
OUTROS SERVIÇOS DE TERCEIROS - PESSOA FÍSICA 3.3.90.36.00 10.000,00							
OUTROS SERVIÇOS DE TERCEIROS - PESSOA JURÍDICA 3.3.90.39.00 10.000,00							
CONTRATAÇÃO DE SEGURANÇA PARTICULAR PARA 23.695.0181.2082.0000 40.000,00							
AS FESTIVIDADES							
3 DESPESAS CORREN'							
3 OUTRAS DESPESAS CORRENTES 40.000,00							
OUTROS SERVIÇOS DE TERCEIROS - PESSOA FÍSICA 3.3.90.36.00 20.000,00							
OUTROS SERVIÇOS DE TERCEIROS - PESSOA JURÍDICA 3.3.90.39.00 20.000,00							
PATROCÍNIO DE BLOCOS E TROCAS 23.695.0181.2084.0000 10.000,00							
CARNAVALESCAS E GRUPOS ARTÍSTICOS							
3 DESPESAS CORREN'							
3 OUTRAS DESPESAS CORRENTES 10.000,00							
OUTROS AUXÍLIOS FINANCEIROS A PESSOA FÍSICA 3.3.90.48.00 10.000,00							
PROMOÇÃO DE FESTAS TRADICIONAIS E 23.695.0181.2085.0000 440.000,00							
FOLCLÓRICAS NO MUNICÍPIO							
3 DESPESAS CORREN'							
3 OUTRAS DESPESAS CORRENTES 440.000,00							
MATERIAL DE CONSUMO 3.3.90.30.00 20.000,00							
OUTROS SERVIÇOS DE TERCEIROS - PESSOA FÍSICA 3.3.90.36.00 20.000,00							
OUTROS SERVIÇOS DE TERCEIROS - PESSOA JURÍDICA 3.3.90.39.00 400.000,00							
PREMIAÇÃO E CONCESSÃO DE PRÊMIOS E 23.812.0181.2083.0000 20.000,00							
PARTICIPAÇÃO EM COMPETIÇÃO PROMOVIDAS PELO MUNICÍPIO							
3 DESPESAS CORREN' 20.000,00							
TOTAL GERAL							13.858.000,00



PREFEITURA MUNICIPAL DE CORTÊS

Rua Coronel José Belarmino, 48 - CNPJ:10273548/0001-69

Orçamento Programa - Exercício de 2021

Page 20

QUADRO AUXILIAR DE DETALHAMENTO DA DESPESA

Lei: , Data:

PODER	02	PODER EXECUTIVO
ORGÃO	20	PODER EXECUTIVO
UNIDADE	09	SECRETARIA DE INDÚSTRIA, COMÉRCIO, TURISMO, EVENTOS E COMUNIC

Aplicacao Programada	Proj/Ativ	Finalidade	Categoria	Detalhada	TotalGrupo	Total Categ.	Total Func.
		F.R. - C.A.					
PREMIAÇÃO E CONCESSÃO DE PRÊMIOS E PARTICIPAÇÃO EM COMPETIÇÃO PROMOVIDAS PELO MUNICÍPIO	23.812.0181.2083.0000						20.000,00
3	DESPESAS CORREN					20.000,00	
3	OUTRAS DESPESAS CORRENTES				20.000,00		
	PREMIAÇÕES CULTURAIS, ARTÍSTICAS, CIENTÍFICAS, DESPORT		3.3.90.31.00	10.000,00			
	Material, Bem ou Serviço para Distribuição Gratuita		3.3.90.32.00	10.000,00			
IMPLANTAÇÃO DE PROJETO DE ESTRUTURA VIARIA DO MUNICÍPIO	26.782.0151.1257.0000						30.000,00
4	DESPESAS DE CAPIT					30.000,00	
4	INVESTIMENTOS				30.000,00		
	OBRAS E INSTALAÇÕES		4.4.90.51.00	30.000,00			
TOTAL							880.000,00

TOTAL GERAL

13.898.000,00



PREFEITURA MUNICIPAL DE CORTÊS
 Rua Coronel José Belarmino, 48 - CNPJ:10273548/0001-69

Orçamento Programa - Exercício de 2021

QUADRO AUXILIAR DE DETALHAMENTO DA DESPESA

Lei: , Data:

PODER	02	PODER EXECUTIVO
ORGÃO	20	PODER EXECUTIVO
UNIDADE	10	SECRETARIA DE MEIO AMBIENTE

Aplicacao Programada	Proj/Ativ	Finalidade	Categoria	Detalhada	TotalGrupo	Total Categ.	Total Func.
		F.R. - C.A.					
CONCESSÃO DE BOLSA RECICLÁVEL	18.541.0028.2302.0000						1.000,00
3 DESPESAS CORREN						1.000,00	
3 OUTRAS DESPESAS CORRENTES					1.000,00		
OUTROS AUXÍLIOS FINANCEIROS A PESSOA FÍSICA			3.3.90.48.00	1.000,00			
MODERNIZAÇÃO DA ESTRUTURA ADMINISTRATIVA	18.541.0180.1088.0000						5.000,00
4 DESPESAS DE CAPIT						5.000,00	
4 INVESTIMENTOS					5.000,00		
EQUIPAMENTOS E MATERIAL PERMANENTE			4.4.90.52.00	5.000,00			
CONSTRUÇÃO, REFORMA, ADAPTAÇÃO DE UNIDADE DE RESÍDUOS SÓLIDOS	18.541.0180.1089.0000						30.000,00
4 DESPESAS DE CAPIT						30.000,00	
4 INVESTIMENTOS					30.000,00		
OBRAS E INSTALAÇÕES			4.4.90.51.00	30.000,00			
MANUTENÇÃO DA UNIDADE ADMINISTRATIVA	18.541.0180.2176.0000						165.000,00
3 DESPESAS CORREN						165.000,00	
1 PESSOAL E ENCARGOS SOCIAIS					140.000,00		
VENCIMENTOS E VANTAGENS FIXAS - PESSOAL CIVIL			3.1.90.11.00	120.000,00			
OBRIGAÇÕES PATRONAIS - INTRA-ORÇAMENTÁRIO			3.1.91.13.00	20.000,00			
3 OUTRAS DESPESAS CORRENTES					25.000,00		
DIÁRIAS - CIVIL			3.3.90.14.00	5.000,00			
MATERIAL DE CONSUMO			3.3.90.30.00	10.000,00			
OUTROS SERVIÇOS DE TERCEIROS - PESSOA FÍSICA			3.3.90.36.00	5.000,00			
OUTROS SERVIÇOS DE TERCEIROS - PESSOA JURÍDICA			3.3.90.39.00	5.000,00			
IMPLANTAÇÃO DO PROJETO DE PRESERVAÇÃO E PAISAGENS	18.541.0180.2178.0000						20.000,00
3 DESPESAS CORREN						20.000,00	
3 OUTRAS DESPESAS CORRENTES					20.000,00		
OUTROS SERVIÇOS DE TERCEIROS - PESSOA FÍSICA			3.3.90.36.00	10.000,00			
OUTROS SERVIÇOS DE TERCEIROS - PESSOA JURÍDICA			3.3.90.39.00	10.000,00			
TOTAL							221.000,00

TOTAL GERAL

14.119.000,00

**PREFEITURA MUNICIPAL DE CORTÊS**

Rua Coronel José Belarmino, 48 - CNPJ:10273548/0001-69

Orçamento Programa - Exercício de 2021

Assinado de forma digital por
JOSE REGINALDO MORAIS DOS
SANTOS:03743152487
Dados: 2020.09.29 18:10:45
-03'00'

Page 22

Lei: , Data:

QUADRO AUXILIAR DE DETALHAMENTO DA DESPESA

PODER	02	PODER EXECUTIVO
ORGÃO	20	PODER EXECUTIVO
UNIDADE	11	FUNDEB

Aplicacao Programada	Proj/Ativ	Finalidade	Categoria	Detalhada	TotalGrupo	Total Categ.	Total Func.
			F.R. - C.A.				
CONTRIBUIÇÃO PARA O RGPS 40%	12.361.0091.2169.0000						200.000,00
3 DESPESAS CORREN						200.000,00	
1 PESSOAL E ENCARGOS SOCIAIS					200.000,00		
OBRIGAÇÕES PATRONAIS			3.1.90.13.00	200.000,00			
CONTRIBUIÇÃO PARA O RGPS 60%	12.361.0091.2171.0000						200.000,00
3 DESPESAS CORREN						200.000,00	
1 PESSOAL E ENCARGOS SOCIAIS					200.000,00		
OBRIGAÇÕES PATRONAIS			3.1.90.13.00	200.000,00			
AQUISIÇÃO DE EQUIP. DE INFORMÁTICA PARA REDE DE ENSINO FUNDAMENTAL - FUNDEB 40%	12.361.0120.1082.0000						100.000,00
4 DESPESAS DE CAPIT						100.000,00	
4 INVESTIMENTOS					100.000,00		
EQUIPAMENTOS E MATERIAL PERMANENTE			4.4.90.52.00	100.000,00			
CONSTRUÇÃO, REFORMA E/OU AMPLIAÇÃO DAS UNIDADES ESCOLARES - FUNDEB 40%	12.361.0120.1083.0000						155.000,00
4 DESPESAS DE CAPIT						155.000,00	
4 INVESTIMENTOS					155.000,00		
OBRAS E INSTALAÇÕES			4.4.90.51.00	155.000,00			
AQUISIÇÃO DE VEÍCULOS PARA TRANSPORTE DE ESTUDANTES - FUNDEB 40%	12.361.0120.1084.0000						100.000,00
4 DESPESAS DE CAPIT						100.000,00	
4 INVESTIMENTOS					100.000,00		
EQUIPAMENTOS E MATERIAL PERMANENTE			4.4.90.52.00	100.000,00			
AQUISIÇÃO DE MÓVEIS, MÁQUINAS E UTENSÍLIOS DIVERSOS - FUNDEB 40%	12.361.0120.1085.0000						100.000,00
4 DESPESAS DE CAPIT						100.000,00	
4 INVESTIMENTOS					100.000,00		
EQUIPAMENTOS E MATERIAL PERMANENTE			4.4.90.52.00	100.000,00			
CAPACITAÇÃO E TREINAMENTO DE SERVIDORES DO ENSINO BÁSICO - FUNDEB 40%	12.361.0120.2164.0000						50.000,00
3 DESPESAS CORREN						50.000,00	
3 OUTRAS DESPESAS CORRENTES					50.000,00		
OUTROS SERVIÇOS DE TERCEIROS - PESSOA JURÍDICA			3.3.90.39.00	50.000,00			
DISTRIBUIÇÃO DE MATERIAIS DIDÁTICOS AOS ALUNOS DO ENSINO BÁSICO - FUNDEB 40%	12.361.0120.2165.0000						90.000,00
3 DESPESAS CORREN						90.000,00	
3 OUTRAS DESPESAS CORRENTES					90.000,00		
Material, Bem ou Serviço para Distribuição Gratuita			3.3.90.32.00	90.000,00			
GESTÃO ADMINISTRATIVA DO ÓRGÃO 40%	12.361.0120.2166.0000						2.850.000,00
3 DESPESAS CORREN						2.850.000,00	
1 PESSOAL E ENCARGOS SOCIAIS					2.460.000,00		
CONTRATAÇÃO POR TEMPO DETERMINADO			3.1.90.04.00	450.000,00			
VENCIMENTOS E VANTAGENS FIXAS - PESSOAL CIVIL			3.1.90.11.00	2.000.000,00			
INDENIZAÇÕES E RESTITUIÇÕES TRABALHISTAS			3.1.90.94.00	10.000,00			
TOTAL GERAL							17.574.000,00



PREFEITURA MUNICIPAL DE CORTÊS

Rua Coronel José Belarmino, 48 - CNPJ:10273548/0001-69

Orçamento Programa - Exercício de 2021

QUADRO AUXILIAR DE DETALHAMENTO DA DESPESA

Lei: , Data:

PODER	02	PODER EXECUTIVO
ORGÃO	20	PODER EXECUTIVO
UNIDADE	11	FUNDEB

Aplicacao Programada	Proj/Ativ	Finalidade	Categoria	Detalhada	TotalGrupo	Total Categ.	Total Func.
		F.R. - C.A.					
GESTÃO ADMINISTRATIVA DO ÓRGÃO 40%	12.361.0120.2166.0000						2.850.000,00
3	DESPESAS CORREN					2.850.000,00	
3	OUTRAS DESPESAS CORRENTES				390.000,00		
	DIÁRIAS - CIVIL		3.3.90.14.00	20.000,00			
	MATERIAL DE CONSUMO		3.3.90.30.00	100.000,00			
	PASSAGENS E DESPESAS COM LOCOMOÇÃO		3.3.90.33.00	10.000,00			
	SERVIÇOS DE CONSULTORIA		3.3.90.35.00	10.000,00			
	OUTROS SERVIÇOS DE TERCEIROS - PESSOA FÍSICA		3.3.90.36.00	100.000,00			
	OUTROS SERVIÇOS DE TERCEIROS - PESSOA JURÍDICA		3.3.90.39.00	150.000,00			
MANUTENÇÃO DE TRANSPORTE ESCOLAR - FUNDEB 40%	12.361.0120.2167.0000						400.000,00
3	DESPESAS CORREN					400.000,00	
3	OUTRAS DESPESAS CORRENTES				400.000,00		
	OUTROS SERVIÇOS DE TERCEIROS - PESSOA JURÍDICA		3.3.90.39.00	400.000,00			
GESTÃO ADMINISTRATIVA DO ÓRGÃO 60%	12.361.0120.2168.0000						7.804.000,00
3	DESPESAS CORREN					7.804.000,00	
1	PESSOAL E ENCARGOS SOCIAIS				7.804.000,00		
	CONTRATAÇÃO POR TEMPO DETERMINADO		3.1.90.04.00	300.000,00			
	VENCIMENTOS E VANTAGENS FIXAS - PESSOAL CIVIL		3.1.90.11.00	7.500.000,00			
	INDENIZAÇÕES E RESTITUIÇÕES TRABALHISTAS		3.1.90.94.00	4.000,00			
DESAPROPRIAÇÃO DE IMÓVEIS/TERRENOS PARA O ENSINO BÁSICO - FUNDEB 40%	12.361.0280.1087.0000						200.000,00
4	DESPESAS DE CAPIT					200.000,00	
4	INVESTIMENTOS				200.000,00		
	AQUISIÇÃO DE IMÓVEIS		4.4.90.61.00	200.000,00			
CONTRIBUIÇÃO PARA O RPPS 40%	12.361.0901.2170.0000						200.000,00
3	DESPESAS CORREN					200.000,00	
1	PESSOAL E ENCARGOS SOCIAIS				200.000,00		
	OBRIGAÇÕES PATRONAIS - INTRA-ORÇAMENTÁRIO		3.1.91.13.00	200.000,00			
CONTRIBUIÇÃO PARA O RPPS 60%	12.361.0901.2172.0000						700.000,00
3	DESPESAS CORREN					700.000,00	
1	PESSOAL E ENCARGOS SOCIAIS				700.000,00		
	OBRIGAÇÕES PATRONAIS - INTRA-ORÇAMENTÁRIO		3.1.91.13.00	700.000,00			
AQUISIÇÃO DE EQUIPAMENTOS DESTINADOS AO ENSINO INFANTIL - FUNDEB 40%	12.365.0120.1086.0000						40.000,00
4	DESPESAS DE CAPIT					40.000,00	
4	INVESTIMENTOS				40.000,00		
	EQUIPAMENTOS E MATERIAL PERMANENTE		4.4.90.52.00	40.000,00			
GESTÃO ADMINISTRATIVA DO ENSINO INFANTIL 40%	12.365.0120.2173.0000						310.000,00
3	DESPESAS CORREN					310.000,00	
1	PESSOAL E ENCARGOS SOCIAIS				130.000,00		
	CONTRATAÇÃO POR TEMPO DETERMINADO		3.1.90.04.00	80.000,00			
	VENCIMENTOS E VANTAGENS FIXAS - PESSOAL CIVIL		3.1.90.11.00	50.000,00			
TOTAL GERAL							27.438.000,00



PREFEITURA MUNICIPAL DE CORTÊS

Rua Coronel José Belarmino, 48 - CNPJ:10273548/0001-69

Orçamento Programa - Exercício de 2021

Page 24

QUADRO AUXILIAR DE DETALHAMENTO DA DESPESA

Lei: , Data:

PODER	02	PODER EXECUTIVO
ORGÃO	20	PODER EXECUTIVO
UNIDADE	11	FUNDEB

Aplicacao Programada	Proj/Ativ	Finalidade	Categoria	Detalhada	TotalGrupo	Total Categ.	Total Func.
		F.R. - C.A.					
GESTÃO ADMINISTRATIVA DO ENSINO INFANTIL 40%	12.365.0120.2173.0000						310.000,00
3	DESPESAS CORREN					310.000,00	
3	OUTRAS DESPESAS CORRENTES				180.000,00		
	MATERIAL DE CONSUMO		3.3.90.30.00	80.000,00			
	OUTROS SERVIÇOS DE TERCEIROS - PESSOA FÍSICA		3.3.90.36.00	50.000,00			
	OUTROS SERVIÇOS DE TERCEIROS - PESSOA JURÍDICA		3.3.90.39.00	50.000,00			
GESTÃO ADMINISTRATIVA DO ENSINO INFANTIL 60%	12.365.0120.2174.0000						351.000,00
3	DESPESAS CORREN					351.000,00	
1	PESSOAL E ENCARGOS SOCIAIS				350.000,00		
	CONTRATAÇÃO POR TEMPO DETERMINADO		3.1.90.04.00	50.000,00			
	VENCIMENTOS E VANTAGENS FIXAS - PESSOAL CIVIL		3.1.90.11.00	300.000,00			
3	OUTRAS DESPESAS CORRENTES				1.000,00		
	DIÁRIAS - CIVIL		3.3.90.14.00	1.000,00			
AQUISIÇÃO DE MATERIAL ESCOLAR E DIDÁTICO PARA O ENSINO INFANTIL - FUNDEB 40%	12.365.0120.2175.0000						150.000,00
3	DESPESAS CORREN					150.000,00	
3	OUTRAS DESPESAS CORRENTES				150.000,00		
	Material, Bem ou Serviço para Distribuição Gratuita		3.3.90.32.00	150.000,00			
TOTAL							14.000.000,00

TOTAL GERAL

28.119.000,00



PREFEITURA MUNICIPAL DE CORTÊS

Rua Coronel José Belarmino, 48 - CNPJ:10273548/0001-69

Orçamento Programa - Exercício de 2021

QUADRO AUXILIAR DE DETALHAMENTO DA DESPESA

Lei: , Data:

PODER	02	PODER EXECUTIVO
ORGÃO	20	PODER EXECUTIVO
UNIDADE	12	SECRETARIA DE EDUCAÇÃO

Aplicacao Programada	Proj/Ativ	Finalidade	Categoria	Detalhada	TotalGrupo	Total Categ.	Total Func.
		F.R. - C.A.					
AQUISIÇÃO DE IMÓVEIS - FUNDEF	12.122.0309.1289.0000						200.000,00
4 DESPESAS DE CAPIT						200.000,00	
4 INVESTIMENTOS					200.000,00		
OBRAS E INSTALAÇÕES			4.4.90.51.00	200.000,00			
AQUISIÇÃO DE MOBILIÁRIOS, EQUIPAMENTOS E UTENSÍLIOS DIVERSOS - FUNDEF	12.122.0309.1290.0000						600.000,00
4 DESPESAS DE CAPIT						600.000,00	
4 INVESTIMENTOS					600.000,00		
EQUIPAMENTOS E MATERIAL PERMANENTE			4.4.90.52.00	600.000,00			
CONSTRUÇÃO, REFORMA E AMPLIAÇÃO DE UNIDADES ESCOLARES - FUNDEF	12.122.0309.1292.0000						300.000,00
4 DESPESAS DE CAPIT						300.000,00	
4 INVESTIMENTOS					300.000,00		
OBRAS E INSTALAÇÕES			4.4.90.51.00	300.000,00			
CAPACITAÇÃO E FORMAÇÃO PROFISSIONAL DA EQUIPE DOCENTE E ADMINISTRATIVA DA REDE MUNICIPAL DE ENSINO	12.122.0309.2345.0000						180.000,00
3 DESPESAS CORREN						180.000,00	
3 OUTRAS DESPESAS CORRENTES					180.000,00		
OUTROS SERVIÇOS DE TERCEIROS - PESSOA JURÍDICA			3.3.90.39.00	180.000,00			
MANUTENÇÃO DO ENSINO BÁSICO - FUNDEF	12.122.0309.2346.0000						2.750.000,00
3 DESPESAS CORREN						2.750.000,00	
3 OUTRAS DESPESAS CORRENTES					2.750.000,00		
MATERIAL DE CONSUMO			3.3.90.30.00	800.000,00			
OUTROS SERVIÇOS DE TERCEIROS - PESSOA FÍSICA			3.3.90.36.00	100.000,00			
OUTROS SERVIÇOS DE TERCEIROS - PESSOA JURÍDICA			3.3.90.39.00	1.800.000,00			
INDENIZAÇÕES E RESTITUIÇÕES			3.3.90.93.00	50.000,00			
MANUTENÇÃO DA MERENDA ESCOLAR	12.306.0121.2283.0000						810.000,00
3 DESPESAS CORREN						810.000,00	
3 OUTRAS DESPESAS CORRENTES					810.000,00		
MATERIAL DE CONSUMO			3.3.90.30.00	800.000,00			
OUTROS SERVIÇOS DE TERCEIROS - PESSOA JURÍDICA			3.3.90.39.00	10.000,00			
CAPACITAÇÃO DE PROFESSORES E PESSOAL DA EDUCAÇÃO	12.361.0007.2136.0000						100.000,00
3 DESPESAS CORREN						100.000,00	
3 OUTRAS DESPESAS CORRENTES					100.000,00		
SERVIÇOS DE CONSULTORIA			3.3.90.35.00	20.000,00			
OUTROS SERVIÇOS DE TERCEIROS - PESSOA FÍSICA			3.3.90.36.00	20.000,00			
OUTROS SERVIÇOS DE TERCEIROS - PESSOA JURÍDICA			3.3.90.39.00	60.000,00			
AQUISIÇÃO DE MÓVEIS, VEÍCULOS E EQUIPAMENTOS DIVERSOS	12.361.0120.1076.0000						45.000,00
4 DESPESAS DE CAPIT						45.000,00	
4 INVESTIMENTOS					45.000,00		
EQUIPAMENTOS E MATERIAL PERMANENTE			4.4.90.52.00	45.000,00			
AQUISIÇÃO DE EQUIPAMENTOS PARA ESCOLAS							
TOTAL GERAL							33.114.000,00



PREFEITURA MUNICIPAL DE CORTÉS

Rua Coronel José Belarmino, 48 - CNPJ:10273548/0001-69

Orçamento Programa - Exercício de 2021

QUADRO AUXILIAR DE DETALHAMENTO DA DESPESA

Lei: , Data:

PODER	02	PODER EXECUTIVO
ORGÃO	20	PODER EXECUTIVO
UNIDADE	12	SECRETARIA DE EDUCAÇÃO

Aplicacao Programada	Proj/Ativ	Finalidade	Categoria	Detalhada	TotalGrupo	Total Categ.	Total Func.
		F.R. - C.A.					
CONTEMPLADAS COM O PROGRAMA PDDE		12.361.0120.1078.0000					10.000,00
4	DESPESAS DE CAPIT					10.000,00	
4	INVESTIMENTOS				10.000,00		
	EQUIPAMENTOS E MATERIAL PERMANENTE		4.4.90.52.00	10.000,00			
GESTÃO ADMINISTRATIVA DO FMEC		12.361.0120.2134.0000					634.000,00
3	DESPESAS CORREN'					634.000,00	
1	PESSOAL E ENCARGOS SOCIAIS				255.000,00		
	CONTRATAÇÃO POR TEMPO DETERMINADO		3.1.90.04.00	80.000,00			
	VENCIMENTOS E VANTAGENS FIXAS - PESSOAL CIVIL		3.1.90.11.00	120.000,00			
	OBRIGAÇÕES PATRONAIS		3.1.90.13.00	10.000,00			
	INDENIZAÇÕES E RESTITUIÇÕES TRABALHISTAS		3.1.90.94.00	5.000,00			
	OBRIGAÇÕES PATRONAIS - INTRA-ORÇAMENTÁRIO		3.1.91.13.00	10.000,00			
	OBRIGAÇÕES PATRONAIS - INTRA-ORÇAMENTÁRIO		3.1.91.13.00	30.000,00			
3	OUTRAS DESPESAS CORRENTES				379.000,00		
	DIÁRIAS - CIVIL		3.3.90.14.00	20.000,00			
	MATERIAL DE CONSUMO		3.3.90.30.00	150.000,00			
	PASSAGENS E DESPESAS COM LOCOMOÇÃO		3.3.90.33.00	10.000,00			
	OUTROS SERVIÇOS DE TERCEIROS - PESSOA FÍSICA		3.3.90.36.00	40.000,00			
	OUTROS SERVIÇOS DE TERCEIROS - PESSOA JURÍDICA		3.3.90.39.00	100.000,00			
	DESPESAS DE EXERCÍCIOS ANTERIORES		3.3.90.92.00	49.000,00			
	INDENIZAÇÕES E RESTITUIÇÕES		3.3.90.93.00	10.000,00			
MANUTENÇÃO DE IMÓVEIS E INSTALAÇÕES DE UNIDADES ESCOLARES		12.361.0120.2135.0000					35.000,00
3	DESPESAS CORREN'					15.000,00	
3	OUTRAS DESPESAS CORRENTES				15.000,00		
	MATERIAL DE CONSUMO		3.3.90.30.00	5.000,00			
	OUTROS SERVIÇOS DE TERCEIROS - PESSOA FÍSICA		3.3.90.36.00	5.000,00			
	OUTROS SERVIÇOS DE TERCEIROS - PESSOA JURÍDICA		3.3.90.39.00	5.000,00			
4	DESPESAS DE CAPIT					20.000,00	
4	INVESTIMENTOS				20.000,00		
	OBRAS E INSTALAÇÕES		4.4.90.51.00	20.000,00			
AJUDA A ESTUDANTES CARENTES E AUXÍLIOS PARA ESTUDOS		12.361.0120.2138.0000					20.000,00
3	DESPESAS CORREN'					20.000,00	
3	OUTRAS DESPESAS CORRENTES				20.000,00		
	AUXÍLIO FINANCEIRO A ESTUDANTE		3.3.90.18.00	10.000,00			
	Material, Bem ou Serviço para Distribuição Gratuita		3.3.90.32.00	10.000,00			
MANUTENÇÃO DO PROGRAMA PDDE		12.361.0120.2151.0000					40.000,00
3	DESPESAS CORREN'					40.000,00	
3	OUTRAS DESPESAS CORRENTES				40.000,00		
	MATERIAL DE CONSUMO		3.3.90.30.00	20.000,00			
	OUTROS SERVIÇOS DE TERCEIROS - PESSOA FÍSICA		3.3.90.36.00	10.000,00			
	OUTROS SERVIÇOS DE TERCEIROS - PESSOA JURÍDICA		3.3.90.39.00	10.000,00			
MANUTENÇÃO DE OUTROS PROGRAMAS DE EDUCAÇÃO E QSE		12.361.0120.2153.0000					90.000,00
3	DESPESAS CORREN'					90.000,00	
TOTAL GERAL						33.853.000,00	



PREFEITURA MUNICIPAL DE CORTÊS
 Rua Coronel José Belarmino, 48 - CNPJ:10273548/0001-69

Orçamento Programa - Exercício de 2021

QUADRO AUXILIAR DE DETALHAMENTO DA DESPESA

Lei: , Data:

PODER	02	PODER EXECUTIVO
ORGÃO	20	PODER EXECUTIVO
UNIDADE	12	SECRETARIA DE EDUCAÇÃO

Aplicacao Programada	Proj/Ativ	Finalidade	Categoria	Detalhada	TotalGrupo	Total Categ.	Total Func.
		F.R. - C.A.					
MANUTENÇÃO DE OUTROS PROGRAMAS DE EDUCAÇÃO E QSE	12.361.0120.2153.0000						90.000,00
3	3	DESPESAS CORREN'				90.000,00	
	3	OUTRAS DESPESAS CORRENTES			90.000,00		
		MATERIAL DE CONSUMO	3.3.90.30.00	10.000,00			
		Material, Bem ou Serviço para Distribuição Gratuita	3.3.90.32.00	10.000,00			
		OUTROS SERVIÇOS DE TERCEIROS - PESSOA FÍSICA	3.3.90.36.00	10.000,00			
		OUTROS SERVIÇOS DE TERCEIROS - PESSOA JURÍDICA	3.3.90.39.00	60.000,00			
AQUISIÇÃO DE FARDAMENTO - EDUCAÇÃO (RECURSOS PRÓPRIOS)	12.361.0120.2244.0000						50.000,00
3	3	DESPESAS CORREN'				50.000,00	
	3	OUTRAS DESPESAS CORRENTES			50.000,00		
		MATERIAL DE CONSUMO	3.3.90.30.00	10.000,00			
		OUTROS SERVIÇOS DE TERCEIROS - PESSOA FÍSICA	3.3.90.36.00	10.000,00			
		OUTROS SERVIÇOS DE TERCEIROS - PESSOA JURÍDICA	3.3.90.39.00	30.000,00			
AQUISIÇÃO DE KITS ESCOLARES PARA ESTUDANTES DA REDE MUNICIPAL.	12.361.0120.2249.0000						50.000,00
3	3	DESPESAS CORREN'				50.000,00	
	3	OUTRAS DESPESAS CORRENTES			50.000,00		
		MATERIAL DE CONSUMO	3.3.90.30.00	30.000,00			
		OUTROS SERVIÇOS DE TERCEIROS - PESSOA FÍSICA	3.3.90.36.00	10.000,00			
		OUTROS SERVIÇOS DE TERCEIROS - PESSOA JURÍDICA	3.3.90.39.00	10.000,00			
MANUTENÇÃO DO PROGRAMA A CAMINHO DA ESCOLA	12.361.0122.2147.0000						60.000,00
3	3	DESPESAS CORREN'				60.000,00	
	3	OUTRAS DESPESAS CORRENTES			60.000,00		
		MATERIAL DE CONSUMO	3.3.90.30.00	30.000,00			
		OUTROS SERVIÇOS DE TERCEIROS - PESSOA FÍSICA	3.3.90.36.00	10.000,00			
		OUTROS SERVIÇOS DE TERCEIROS - PESSOA JURÍDICA	3.3.90.39.00	20.000,00			
MANUTENÇÃO DO PNATE - FUNDAMENTAL - RECURSOS FNDE	12.361.0122.2148.0000						90.000,00
3	3	DESPESAS CORREN'				90.000,00	
	3	OUTRAS DESPESAS CORRENTES			90.000,00		
		MATERIAL DE CONSUMO	3.3.90.30.00	20.000,00			
		OUTROS SERVIÇOS DE TERCEIROS - PESSOA JURÍDICA	3.3.90.39.00	70.000,00			
MANUTENÇÃO DO TRANSPORTE ESCOLAR COM RECURSOS PRÓPRIOS	12.361.0122.2289.0000						60.000,00
3	3	DESPESAS CORREN'				60.000,00	
	3	OUTRAS DESPESAS CORRENTES			60.000,00		
		OUTROS SERVIÇOS DE TERCEIROS - PESSOA FÍSICA	3.3.90.36.00	20.000,00			
		OUTROS SERVIÇOS DE TERCEIROS - PESSOA JURÍDICA	3.3.90.39.00	40.000,00			
APOIO AOS CONSELHOS DE EDUCAÇÃO CME, CAE, FUNDEB	12.361.0313.2248.0000						25.000,00
3	3	DESPESAS CORREN'				25.000,00	

TOTAL GERAL

34.248.000,00



PREFEITURA MUNICIPAL DE CORTÊS
 Rua Coronel José Belarmino, 48 - CNPJ:10273548/0001-69

Orçamento Programa - Exercício de 2021

QUADRO AUXILIAR DE DETALHAMENTO DA DESPESA

Lei: , Data:

PODER	02	PODER EXECUTIVO
ORGÃO	20	PODER EXECUTIVO
UNIDADE	12	SECRETARIA DE EDUCAÇÃO

Aplicacao Programada	Proj/Ativ	Finalidade	Categoria	Detalhada	TotalGrupo	Total Categ.	Total Func.
		F.R. - C.A.					
APOIO AOS CONSELHOS DE EDUCAÇÃO CME, CAE, FUNDEB	12.361.0313.2248.0000						25.000,00
3	DESPESAS CORREN'					25.000,00	
3	OUTRAS DESPESAS CORRENTES				25.000,00		
	DIÁRIAS - CIVIL		3.3.90.14.00	5.000,00			
	MATERIAL DE CONSUMO		3.3.90.30.00	5.000,00			
	PASSAGENS E DESPESAS COM LOCOMOÇÃO		3.3.90.33.00	5.000,00			
	OUTROS SERVIÇOS DE TERCEIROS - PESSOA FÍSICA		3.3.90.36.00	5.000,00			
	OUTROS SERVIÇOS DE TERCEIROS - PESSOA JURÍDICA		3.3.90.39.00	5.000,00			
MANUTENÇÃO DO TRANSPORTE DE ESTUDANTES UNIVERSITÁRIOS	12.364.0124.2141.0000						110.000,00
3	DESPESAS CORREN'					110.000,00	
3	OUTRAS DESPESAS CORRENTES				110.000,00		
	OUTROS SERVIÇOS DE TERCEIROS - PESSOA FÍSICA		3.3.90.36.00	20.000,00			
	OUTROS SERVIÇOS DE TERCEIROS - PESSOA JURÍDICA		3.3.90.39.00	90.000,00			
MANUTENÇÃO DOS PROGRAMAS DO FNDE	12.365.0121.2145.0000						70.000,00
3	DESPESAS CORREN'					70.000,00	
3	OUTRAS DESPESAS CORRENTES				70.000,00		
	MATERIAL DE CONSUMO		3.3.90.30.00	50.000,00			
	OUTROS SERVIÇOS DE TERCEIROS - PESSOA FÍSICA		3.3.90.36.00	10.000,00			
	OUTROS SERVIÇOS DE TERCEIROS - PESSOA JURÍDICA		3.3.90.39.00	10.000,00			
MANUTENÇÃO DO PNATE - ENSINO INFANTIL - RECURSOS FNDE	12.365.0122.2149.0000						30.000,00
3	DESPESAS CORREN'					30.000,00	
3	OUTRAS DESPESAS CORRENTES				30.000,00		
	MATERIAL DE CONSUMO		3.3.90.30.00	10.000,00			
	OUTROS SERVIÇOS DE TERCEIROS - PESSOA FÍSICA		3.3.90.36.00	10.000,00			
	OUTROS SERVIÇOS DE TERCEIROS - PESSOA JURÍDICA		3.3.90.39.00	10.000,00			
AQUISIÇÃO DE INSTRUMENTOS PARA BANDAS MUSICAIS E MARCIAIS	13.392.0181.1079.0000						20.000,00
4	DESPESAS DE CAPIT					20.000,00	
4	INVESTIMENTOS				20.000,00		
	EQUIPAMENTOS E MATERIAL PERMANENTE		4.4.90.52.00	20.000,00			
TOTAL							6.379.000,00

TOTAL GERAL

34.498.000,00



PREFEITURA MUNICIPAL DE CORTÊS

Rua Coronel José Belarmino, 48 - CNPJ:10273548/0001-69

Orçamento Programa - Exercício de 2021

QUADRO AUXILIAR DE DETALHAMENTO DA DESPESA

Lei: , Data:

PODER	02	PODER EXECUTIVO
ORGÃO	20	PODER EXECUTIVO
UNIDADE	13	FUNDO MUNICIPAL DA CRIANÇA E DO ADOLESCENTE - CONDICA

Aplicacao Programada	Proj/Ativ	Finalidade	Categoria	Detalhada	TotalGrupo	Total Categ.	Total Func.
F.R. - C.A.							
AQUISIÇÃO DE MÓVEIS E EQUIPAMENTOS - CONDICA	08.243.0083.1091.0000						10.000,00
4 DESPESAS DE CAPIT						10.000,00	
4 INVESTIMENTOS					10.000,00		
EQUIPAMENTOS E MATERIAL PERMANENTE			4.4.90.52.00	10.000,00			
ADAPTAÇÃO DE IMÓVEIS PARA ABRIGOS DAS CRIANÇAS E ADOLESCENTES - CONDICA	08.243.0083.1092.0000						10.000,00
4 DESPESAS DE CAPIT						10.000,00	
4 INVESTIMENTOS					10.000,00		
OBRAS E INSTALAÇÕES			4.4.90.51.00	10.000,00			
AQUISIÇÃO DE EQUIPAMENTOS PARA CURSOS PROFISSIONALIZANTES - CONDICA	08.243.0083.1093.0000						10.000,00
4 DESPESAS DE CAPIT						10.000,00	
4 INVESTIMENTOS					10.000,00		
EQUIPAMENTOS E MATERIAL PERMANENTE			4.4.90.52.00	10.000,00			
MANUTENÇÃO ADMINISTRATIVA DO ÓRGÃO - CONDICA	08.243.0083.2182.0000						140.000,00
3 DESPESAS CORREN'						140.000,00	
1 PESSOAL E ENCARGOS SOCIAIS					100.000,00		
CONTRATAÇÃO POR TEMPO DETERMINADO			3.1.90.04.00	30.000,00			
VENCIMENTOS E VANTAGENS FIXAS - PESSOAL CIVIL			3.1.90.11.00	40.000,00			
OBRIGAÇÕES PATRONAIS			3.1.90.13.00	10.000,00			
OBRIGAÇÕES PATRONAIS - INTRA-ORÇAMENTÁRIO			3.1.91.13.00	20.000,00			
3 OUTRAS DESPESAS CORRENTES					40.000,00		
DIÁRIAS - CIVIL			3.3.90.14.00	10.000,00			
MATERIAL DE CONSUMO			3.3.90.30.00	10.000,00			
OUTROS SERVIÇOS DE TERCEIROS - PESSOA FÍSICA			3.3.90.36.00	10.000,00			
OUTROS SERVIÇOS DE TERCEIROS - PESSOA JURÍDICA			3.3.90.39.00	10.000,00			
PROGRAMA DE CURSOS PROFISSIONALIZANTES - CONDICA	08.243.0083.2184.0000						30.000,00
3 DESPESAS CORREN'						30.000,00	
3 OUTRAS DESPESAS CORRENTES					30.000,00		
MATERIAL DE CONSUMO			3.3.90.30.00	10.000,00			
OUTROS SERVIÇOS DE TERCEIROS - PESSOA FÍSICA			3.3.90.36.00	5.000,00			
OUTROS SERVIÇOS DE TERCEIROS - PESSOA JURÍDICA			3.3.90.39.00	15.000,00			
PROGRAMA DE ESTÁGIO REMUNERADO - CONDICA	08.243.0083.2185.0000						10.000,00
3 DESPESAS CORREN'						10.000,00	
3 OUTRAS DESPESAS CORRENTES					10.000,00		
OUTROS SERVIÇOS DE TERCEIROS - PESSOA FÍSICA			3.3.90.36.00	10.000,00			
PROGRAMA DE COMBATE A PROSTITUIÇÃO INFANTIL E USO DE DROGAS - CONDICA	08.243.0083.2186.0000						20.000,00
3 DESPESAS CORREN'						20.000,00	
3 OUTRAS DESPESAS CORRENTES					20.000,00		
MATERIAL DE CONSUMO			3.3.90.30.00	5.000,00			
Material, Bem ou Serviço para Distribuição Gratuita			3.3.90.32.00	5.000,00			
OUTROS SERVIÇOS DE TERCEIROS - PESSOA FÍSICA			3.3.90.36.00	5.000,00			
OUTROS SERVIÇOS DE TERCEIROS - PESSOA JURÍDICA			3.3.90.39.00	5.000,00			

TOTAL GERAL

34.728.000,00

Assinado de forma digital por
JOSE REGINALDO MORAIS DOS
SANTOS:03743152487
Dados: 2020.09.29 18:10:45
-03'00'



PREFEITURA MUNICIPAL DE CORTÊS

Rua Coronel José Belarmino, 48 - CNPJ:10273548/0001-69

Orçamento Programa - Exercício de 2021

QUADRO AUXILIAR DE DETALHAMENTO DA DESPESA

Page 30

Lei: , Data:

PODER	02	PODER EXECUTIVO
ORGÃO	20	PODER EXECUTIVO
UNIDADE	13	FUNDO MUNICIPAL DA CRIANÇA E DO ADOLESCENTE - CONDICA

Aplicacao Programada	Proj/Ativ	Finalidade	Categoria	Detalhada	TotalGrupo	Total Categ.	Total Func.
		F.R. - C.A.					
TOTAL							230.000,00

TOTAL GERAL

34.738.000,00



PREFEITURA MUNICIPAL DE CORTÊS

Rua Coronel José Belarmino, 48 - CNPJ:10273548/0001-69

Orçamento Programa - Exercício de 2021

Page 31

QUADRO AUXILIAR DE DETALHAMENTO DA DESPESA

Lei: , Data:

PODER	02	PODER EXECUTIVO
ORGÃO	20	PODER EXECUTIVO
UNIDADE	14	FUNDO MUNICIPAL DO IDOSO

Aplicacao Programada	Proj/Ativ	Finalidade	Categoria	Detalhada	TotalGrupo	Total Categ.	Total Func.
F.R. - C.A.							
AQUISIÇÃO DE MOVEIS E EQUIPAMENTOS EM GERAL	08.241.0021.1014.0000						10.000,00
4 DESPESAS DE CAPIT						10.000,00	
4 INVESTIMENTOS					10.000,00		
EQUIPAMENTOS E MATERIAL PERMANENTE			4.4.90.52.00	10.000,00			
ASSISTÊNCIA INTEGRAL AO IDOSO	08.241.0021.2029.0000						20.000,00
3 DESPESAS CORREN						20.000,00	
3 OUTRAS DESPESAS CORRENTES					20.000,00		
MATERIAL DE CONSUMO			3.3.90.30.00	5.000,00			
Material, Bem ou Serviço para Distribuição Gratuita			3.3.90.32.00	5.000,00			
OUTROS SERVIÇOS DE TERCEIROS - PESSOA FÍSICA			3.3.90.36.00	5.000,00			
OUTROS SERVIÇOS DE TERCEIROS - PESSOA JURÍDICA			3.3.90.39.00	5.000,00			
MANUTENÇÃO DO FUNDO DE ASSISTÊNCIA AO IDOSO	08.241.0021.2052.0000						40.000,00
3 DESPESAS CORREN						40.000,00	
1 PESSOAL E ENCARGOS SOCIAIS					20.000,00		
CONTRATAÇÃO POR TEMPO DETERMINADO			3.1.90.04.00	5.000,00			
VENCIMENTOS E VANTAGENS FIXAS - PESSOAL CIVIL			3.1.90.11.00	5.000,00			
OBRIGAÇÕES PATRONAIS			3.1.90.13.00	5.000,00			
OBRIGAÇÕES PATRONAIS - INTRA-ORÇAMENTÁRIO			3.1.91.13.00	5.000,00			
3 OUTRAS DESPESAS CORRENTES					20.000,00		
DIÁRIAS - CIVIL			3.3.90.14.00	5.000,00			
MATERIAL DE CONSUMO			3.3.90.30.00	5.000,00			
OUTROS SERVIÇOS DE TERCEIROS - PESSOA FÍSICA			3.3.90.36.00	5.000,00			
OUTROS SERVIÇOS DE TERCEIROS - PESSOA JURÍDICA			3.3.90.39.00	5.000,00			
TOTAL							70.000,00

TOTAL GERAL

34.838.000,00



PREFEITURA MUNICIPAL DE CORTÊS
Rua Coronel José Belarmino, 48 - CNPJ:10273548/0001-69

Orçamento Programa - Exercício de 2021

QUADRO AUXILIAR DE DETALHAMENTO DA DESPESA

PODER	02	PODER EXECUTIVO
ORGÃO	21	CONSÓRCIO PÚBLICO DOS MUNICÍPIOS DA MATA SUL
UNIDADE	01	SECRETARIA EXECUTIVA

Aplicacao Programada	Proj/Ativ	Finalidade	Categoria	Detalhada	TotalGrupo	Total Categ.	Total Func.
		F.R. - C.A.					
MANUTENÇÃO DAS ATIVIDADES ADMINISTRATIVAS DO CONSÓRCIO	04.122.0062.2332.0000						40.000,00
3 DESPESAS CORREN						40.000,00	
1 PESSOAL E ENCARGOS SOCIAIS					40.000,00		
RATEIO PELA PARTICIPAÇÃO EM CONSÓRCIO PÚBLICO			3.1.71.70.00	40.000,00			
TOTAL							40.000,00

TOTAL GERAL

34.838.000,00



PREFEITURA MUNICIPAL DE CORTÊS

Rua Coronel José Belarmino, 48 - CNPJ:10273548/0001-69

Orçamento Programa - Exercício de 2021

Page 33

QUADRO AUXILIAR DE DETALHAMENTO DA DESPESA

Lei: , Data:

PODER	02	PODER EXECUTIVO
ORGÃO	21	CONSÓRCIO PÚBLICO DOS MUNICÍPIOS DA MATA SUL
UNIDADE	02	NÚCLEO INTERMUNICIPAL DE ILUMINAÇÃO PÚBLICA

Aplicacao Programada	Proj/Ativ	Finalidade	Categoria	Detalhada	TotalGrupo	Total Categ.	Total Func.
		F.R. - C.A.					
MANUTENÇÃO DAS ATIVIDADES DO NÚCLEO INTERMUNICIPAL DE ILUMINAÇÃO PÚBLICA - NIIP	25.752.0298.2335.0000						72.000,00
3 DESPESAS CORREN						72.000,00	
3 OUTRAS DESPESAS CORRENTES					72.000,00		
Outros Serviços de Terceiros - Pessoa Jurídica			3.3.72.39.00	72.000,00			
TOTAL							72.000,00

TOTAL GERAL

34.910.000,00



PREFEITURA MUNICIPAL DE CORTÊS

Rua Coronel José Belarmino, 48 - CNPJ:10273548/0001-69

Orçamento Programa - Exercício de 2021

Page 34

QUADRO AUXILIAR DE DETALHAMENTO DA DESPESA

Lei: , Data:

PODER	02	PODER EXECUTIVO
ORGÃO	21	CONSÓRCIO PÚBLICO DOS MUNICÍPIOS DA MATA SUL
UNIDADE	03	NÚCLEO INTERMUNICIPAL DE SANEAMENTO BÁSICO

Aplicacao Programada	Proj/Ativ	Finalidade	Categoria	Detalhada	TotalGrupo	Total Categ.	Total Func.
		F.R. - C.A.					
MANUTENÇÃO DAS ATIVIDADES DO NÚCLEO INTERMUNICIPAL DE SANEAMENTO BÁSICO DOS CONVENIADOS COM O COMSUL - NISB	17.512.0299.2336.0000						190.000,00
3 DESPESAS CORREN						190.000,00	
3 OUTRAS DESPESAS CORRENTES					190.000,00		
Outros Serviços de Terceiros - Pessoa Jurídica			3.3.72.39.00	190.000,00			

TOTAL 190.000,00

TOTAL GERAL

35.130.000,00



PREFEITURA MUNICIPAL DE CORTÊS

Rua Coronel José Belarmino, 48 - CNPJ:10273548/0001-69

Orçamento Programa - Exercício de 2021

QUADRO AUXILIAR DE DETALHAMENTO DA DESPESA

Lei: , Data:

PODER	02	PODER EXECUTIVO
ORGÃO	30	ENTIDADES SUPERVISIONADAS-FMAS
UNIDADE	01	FUNDO MUNICIPAL DE ASSISTÊNCIA SOCIAL

Aplicacao Programada	Proj/Ativ	Finalidade	Categoria	Detalhada	TotalGrupo	Total Categ.	Total Func.
F.R. - C.A.							
AQUISIÇÃO DE MÓVEIS, MÁQUINAS, VEÍCULOS E EQUIPAMENTOS PARA MODERNIZAÇÃO DA ESTRUTURA ADMINISTRATIVA	08.122.0080.1011.0000						30.000,00
4 DESPESAS DE CAPIT						30.000,00	
4 INVESTIMENTOS					30.000,00		
EQUIPAMENTOS E MATERIAL PERMANENTE			4.4.90.52.00	30.000,00			
APOIO À INSTITUIÇÕES SEM FINS LUCRATIVOS	08.122.0080.2027.0000						10.000,00
3 DESPESAS CORREN'						10.000,00	
3 OUTRAS DESPESAS CORRENTES					10.000,00		
SUBVENÇÕES SOCIAIS			3.3.50.43.00	10.000,00			
MANUTENÇÃO DAS ATIVIDADES DO FUNDO MUNICIPAL DE ASSISTÊNCIA SOCIAL	08.122.0080.2038.0000						574.000,00
3 DESPESAS CORREN'						574.000,00	
1 PESSOAL E ENCARGOS SOCIAIS					259.000,00		
CONTRATAÇÃO POR TEMPO DETERMINADO			3.1.90.04.00	5.000,00			
VENCIMENTOS E VANTAGENS FIXAS - PESSOAL CIVIL			3.1.90.11.00	250.000,00			
INDENIZAÇÕES E RESTITUIÇÕES TRABALHISTAS			3.1.90.94.00	4.000,00			
3 OUTRAS DESPESAS CORRENTES					315.000,00		
DIÁRIAS - CIVIL			3.3.90.14.00	20.000,00			
MATERIAL DE CONSUMO			3.3.90.30.00	60.000,00			
Material, Bem ou Serviço para Distribuição Gratuita			3.3.90.32.00	5.000,00			
PASSAGENS E DESPESAS COM LOCOMOÇÃO			3.3.90.33.00	10.000,00			
SERVIÇOS DE CONSULTORIA			3.3.90.35.00	30.000,00			
OUTROS SERVIÇOS DE TERCEIROS - PESSOA FÍSICA			3.3.90.36.00	50.000,00			
OUTROS SERVIÇOS DE TERCEIROS - PESSOA JURÍDICA			3.3.90.39.00	120.000,00			
DESPESAS DE EXERCÍCIOS ANTERIORES			3.3.90.92.00	10.000,00			
INDENIZAÇÕES E RESTITUIÇÕES			3.3.90.93.00	10.000,00			
REALIZAÇÃO E PARTICIPAÇÃO EM CONFERÊNCIAS FEDERAIS, ESTADUAIS E MUNICIPAIS/SELO UNICEF	08.122.0080.2096.0000						16.000,00
3 DESPESAS CORREN'						16.000,00	
3 OUTRAS DESPESAS CORRENTES					16.000,00		
DIÁRIAS - CIVIL			3.3.90.14.00	5.000,00			
MATERIAL DE CONSUMO			3.3.90.30.00	5.000,00			
Material, Bem ou Serviço para Distribuição Gratuita			3.3.90.32.00	2.000,00			
OUTROS SERVIÇOS DE TERCEIROS - PESSOA FÍSICA			3.3.90.36.00	2.000,00			
OUTROS SERVIÇOS DE TERCEIROS - PESSOA JURÍDICA			3.3.90.39.00	2.000,00			
PROGRAMA DE ÂMBITO ESTADUAL	08.122.0080.2347.0000						10.000,00
3 DESPESAS CORREN'						10.000,00	
1 PESSOAL E ENCARGOS SOCIAIS					2.000,00		
CONTRATAÇÃO POR TEMPO DETERMINADO			3.1.90.04.00	2.000,00			
3 OUTRAS DESPESAS CORRENTES					8.000,00		
DIÁRIAS - CIVIL			3.3.90.14.00	2.000,00			
MATERIAL DE CONSUMO			3.3.90.30.00	2.000,00			
OUTROS SERVIÇOS DE TERCEIROS - PESSOA FÍSICA			3.3.90.36.00	2.000,00			
OUTROS SERVIÇOS DE TERCEIROS - PESSOA JURÍDICA			3.3.90.39.00	2.000,00			
ENFRENTAMENTO DA EMERGÊNCIA COVID 19 - FMAS	08.122.0080.2354.0000						50.000,00
3 DESPESAS CORREN'						50.000,00	
TOTAL GERAL							35.745.000,00



PREFEITURA MUNICIPAL DE CORTÉS
 Rua Coronel José Belarmino, 48 - CNPJ:10273548/0001-69

Orçamento Programa - Exercício de 2021

Lei: , Data:

QUADRO AUXILIAR DE DETALHAMENTO DA DESPESA

PODER	02	PODER EXECUTIVO
ORGÃO	30	ENTIDADES SUPERVISIONADAS-FMAS
UNIDADE	01	FUNDO MUNICIPAL DE ASSISTÊNCIA SOCIAL

Aplicacao Programada	Proj/Ativ	Finalidade	Categoria	Detalhada	TotalGrupo	Total Categ.	Total Func.
		F.R. - C.A.					
ENFRENTAMENTO DA EMERGÊNCIA COVID 19 - FMAS	08.122.0080.2354.0000						50.000,00
3	DESPESAS CORREN					50.000,00	
3	OUTRAS DESPESAS CORRENTES				50.000,00		
	MATERIAL DE CONSUMO		3.3.90.30.00	5.000,00			
	MATERIAL DE CONSUMO		3.3.90.30.00	25.000,00			
	OUTROS SERVIÇOS DE TERCEIROS - PESSOA FÍSICA		3.3.90.36.00	5.000,00			
	OUTROS SERVIÇOS DE TERCEIROS - PESSOA FÍSICA		3.3.90.36.00	5.000,00			
	OUTROS SERVIÇOS DE TERCEIROS - PESSOA JURÍDICA		3.3.90.39.00	5.000,00			
	OUTROS SERVIÇOS DE TERCEIROS - PESSOA JURÍDICA		3.3.90.39.00	5.000,00			
AQUISIÇÃO DE MOBILIÁRIOS, EQUIPAMENTOS E UTENSÍLIOS DIVERSOS - PBF-IGDPBF	08.122.0313.1903.0000						10.000,00
4	DESPESAS DE CAPIT					10.000,00	
4	INVESTIMENTOS				10.000,00		
	EQUIPAMENTOS E MATERIAL PERMANENTE		4.4.90.52.00	5.000,00			
	EQUIPAMENTOS E MATERIAL PERMANENTE		4.4.90.52.00	5.000,00			
FORTALECIMENTO DO CONTROLE SOCIAL DO PBF-IGDPBF	08.122.0313.2310.0000						20.000,00
3	DESPESAS CORREN					20.000,00	
3	OUTRAS DESPESAS CORRENTES				20.000,00		
	MATERIAL DE CONSUMO		3.3.90.30.00	5.000,00			
	MATERIAL DE CONSUMO		3.3.90.30.00	2.000,00			
	PASSAGENS E DESPESAS COM LOCOMOÇÃO		3.3.90.33.00	2.000,00			
	PASSAGENS E DESPESAS COM LOCOMOÇÃO		3.3.90.33.00	2.000,00			
	OUTROS SERVIÇOS DE TERCEIROS - PESSOA FÍSICA		3.3.90.36.00	2.000,00			
	OUTROS SERVIÇOS DE TERCEIROS - PESSOA FÍSICA		3.3.90.36.00	2.000,00			
	OUTROS SERVIÇOS DE TERCEIROS - PESSOA JURÍDICA		3.3.90.39.00	3.000,00			
	OUTROS SERVIÇOS DE TERCEIROS - PESSOA JURÍDICA		3.3.90.39.00	2.000,00			
AQUISIÇÃO DE MOBILIÁRIOS, EQUIPAMENTOS E UTENSÍLIOS DIVERSOS PARA A CASA DA JUVENTUDE	08.243.0080.1902.0000						5.000,00
4	DESPESAS DE CAPIT					5.000,00	
4	INVESTIMENTOS				5.000,00		
	EQUIPAMENTOS E MATERIAL PERMANENTE		4.4.90.52.00	5.000,00			
CASA DA JUVENTUDE	08.243.0080.2028.0000						14.000,00
3	DESPESAS CORREN					14.000,00	
1	PESSOAL E ENCARGOS SOCIAIS				10.000,00		
	CONTRATAÇÃO POR TEMPO DETERMINADO		3.1.90.04.00	5.000,00			
	VENCIMENTOS E VANTAGENS FIXAS - PESSOAL CIVIL		3.1.90.11.00	5.000,00			
3	OUTRAS DESPESAS CORRENTES				4.000,00		
	DIÁRIAS - CIVIL		3.3.90.14.00	1.000,00			
	MATERIAL DE CONSUMO		3.3.90.30.00	1.000,00			
	OUTROS SERVIÇOS DE TERCEIROS - PESSOA FÍSICA		3.3.90.36.00	1.000,00			
	OUTROS SERVIÇOS DE TERCEIROS - PESSOA JURÍDICA		3.3.90.39.00	1.000,00			
CONSTRUÇÃO, REFORMA E/OU AMPLIAÇÃO DE PRÉDIOS PARA O CRAS	08.244.0080.1113.0000						10.000,00
4	DESPESAS DE CAPIT					10.000,00	
4	INVESTIMENTOS				10.000,00		
	OBRAS E INSTALAÇÕES		4.4.90.51.00	10.000,00			

TOTAL GERAL

35.869.000,00



PREFEITURA MUNICIPAL DE CORTÊS

Rua Coronel José Belarmino, 48 - CNPJ:10273548/0001-69

Orçamento Programa - Exercício de 2021

QUADRO AUXILIAR DE DETALHAMENTO DA DESPESA

Lei: , Data:

PODER	02	PODER EXECUTIVO
ORGÃO	30	ENTIDADES SUPERVISIONADAS-FMAS
UNIDADE	01	FUNDO MUNICIPAL DE ASSISTÊNCIA SOCIAL

Aplicacao Programada	Proj/Ativ	Finalidade	Categoria	Detalhada	TotalGrupo	Total Categ.	Total Func.
F.R. - C.A.							
CONSTRUÇÃO, REFORMA E/OU AMPLIAÇÃO DE PRÉDIOS VINCULADOS AO FMAS	08.244.0080.2035.0000						30.000,00
4 DESPESAS DE CAPIT						30.000,00	
4 INVESTIMENTOS					30.000,00		
OBRAS E INSTALAÇÕES			4.4.90.51.00	20.000,00			
OBRAS E INSTALAÇÕES			4.4.90.51.00	10.000,00			
PRIMEIRA INFÂNCIA NO SUAS/CRIANÇA FELIZ	08.244.0080.2036.0000						38.000,00
3 DESPESAS CORREN						31.000,00	
1 PESSOAL E ENCARGOS SOCIAIS					10.000,00		
CONTRATAÇÃO POR TEMPO DETERMINADO			3.1.90.04.00	5.000,00			
CONTRATAÇÃO POR TEMPO DETERMINADO			3.1.90.04.00	5.000,00			
3 OUTRAS DESPESAS CORRENTES					21.000,00		
MATERIAL DE CONSUMO			3.3.90.30.00	5.000,00			
MATERIAL DE CONSUMO			3.3.90.30.00	2.000,00			
OUTROS SERVIÇOS DE TERCEIROS - PESSOA FÍSICA			3.3.90.36.00	5.000,00			
OUTROS SERVIÇOS DE TERCEIROS - PESSOA FÍSICA			3.3.90.36.00	2.000,00			
OUTROS SERVIÇOS DE TERCEIROS - PESSOA JURÍDICA			3.3.90.39.00	5.000,00			
OUTROS SERVIÇOS DE TERCEIROS - PESSOA JURÍDICA			3.3.90.39.00	2.000,00			
4 DESPESAS DE CAPIT						7.000,00	
4 INVESTIMENTOS					7.000,00		
EQUIPAMENTOS E MATERIAL PERMANENTE			4.4.90.52.00	5.000,00			
EQUIPAMENTOS E MATERIAL PERMANENTE			4.4.90.52.00	2.000,00			
MANUTENÇÃO DAS AÇÕES VINCULADA AO PROGRAMA BENEFÍCIOS EVENTUAIS	08.244.0080.2037.0000						227.000,00
3 DESPESAS CORREN						227.000,00	
3 OUTRAS DESPESAS CORRENTES					227.000,00		
MATERIAL DE CONSUMO			3.3.90.30.00	5.000,00			
MATERIAL DE CONSUMO			3.3.90.30.00	50.000,00			
Material, Bem ou Serviço para Distribuição Gratuita			3.3.90.32.00	80.000,00			
Material, Bem ou Serviço para Distribuição Gratuita			3.3.90.32.00	15.000,00			
OUTROS SERVIÇOS DE TERCEIROS - PESSOA FÍSICA			3.3.90.36.00	32.000,00			
OUTROS SERVIÇOS DE TERCEIROS - PESSOA FÍSICA			3.3.90.36.00	5.000,00			
OUTROS SERVIÇOS DE TERCEIROS - PESSOA JURÍDICA			3.3.90.39.00	5.000,00			
OUTROS SERVIÇOS DE TERCEIROS - PESSOA JURÍDICA			3.3.90.39.00	20.000,00			
OUTROS AUXÍLIOS FINANCEIROS A PESSOA FÍSICA			3.3.90.48.00	10.000,00			
OUTROS AUXÍLIOS FINANCEIROS A PESSOA FÍSICA			3.3.90.48.00	5.000,00			
AQUISIÇÃO DE MOBILIÁRIOS, EQUIPAMENTOS E UTENSÍLIOS DIVERSOS - CRAS/SCFV	08.244.0310.1905.0000						20.000,00
4 DESPESAS DE CAPIT						20.000,00	
4 INVESTIMENTOS					20.000,00		
EQUIPAMENTOS E MATERIAL PERMANENTE			4.4.90.52.00	10.000,00			
EQUIPAMENTOS E MATERIAL PERMANENTE			4.4.90.52.00	10.000,00			
SERVIÇOS DE PROTEÇÃO BÁSICA CRAS/SCFV	08.244.0310.2046.0000						336.000,00
3 DESPESAS CORREN						336.000,00	
1 PESSOAL E ENCARGOS SOCIAIS					45.000,00		
CONTRATAÇÃO POR TEMPO DETERMINADO			3.1.90.04.00	5.000,00			
CONTRATAÇÃO POR TEMPO DETERMINADO			3.1.90.04.00	40.000,00			
TOTAL GERAL							36.209.000,00



PREFEITURA MUNICIPAL DE CORTÊS
 Rua Coronel José Belarmino, 48 - CNPJ:10273548/0001-69

Orçamento Programa - Exercício de 2021

QUADRO AUXILIAR DE DETALHAMENTO DA DESPESA

Lei: , Data:

PODER	02	PODER EXECUTIVO
ORGÃO	30	ENTIDADES SUPERVISIONADAS-FMAS
UNIDADE	01	FUNDO MUNICIPAL DE ASSISTÊNCIA SOCIAL

Aplicacao Programada	Proj/Ativ	Finalidade	Categoria	Detalhada	TotalGrupo	Total Categ.	Total Func.
		F.R. - C.A.					
SERVIÇOS DE PROTEÇÃO BÁSICA CRAS/SCFV	08.244.0310.2046.0000						336.000,00
3 DESPESAS CORREN'						336.000,00	
3 OUTRAS DESPESAS CORRENTES					291.000,00		
DIÁRIAS - CIVIL			3.3.90.14.00	5.000,00			
DIÁRIAS - CIVIL			3.3.90.14.00	1.000,00			
MATERIAL DE CONSUMO			3.3.90.30.00	5.000,00			
MATERIAL DE CONSUMO			3.3.90.30.00	60.000,00			
OUTROS SERVIÇOS DE TERCEIROS - PESSOA FÍSICA			3.3.90.36.00	5.000,00			
OUTROS SERVIÇOS DE TERCEIROS - PESSOA FÍSICA			3.3.90.36.00	200.000,00			
OUTROS SERVIÇOS DE TERCEIROS - PESSOA JURÍDICA			3.3.90.39.00	10.000,00			
OUTROS SERVIÇOS DE TERCEIROS - PESSOA JURÍDICA			3.3.90.39.00	5.000,00			
AQUISIÇÃO DE MOBILIÁRIOS, EQUIPAMENTOS E UTENSÍLIOS DIVERSOS - CREAS/PAEFI	08.244.0311.1906.0000						11.000,00
4 DESPESAS DE CAPIT						11.000,00	
4 INVESTIMENTOS					11.000,00		
EQUIPAMENTOS E MATERIAL PERMANENTE			4.4.90.52.00	10.000,00			
EQUIPAMENTOS E MATERIAL PERMANENTE			4.4.90.52.00	1.000,00			
SERVIÇOS DA PROTEÇÃO SOCIAL ESPECIAL- CREAS/PAEFI	08.244.0311.2047.0000						115.000,00
3 DESPESAS CORREN'						115.000,00	
1 PESSOAL E ENCARGOS SOCIAIS					3.000,00		
CONTRATAÇÃO POR TEMPO DETERMINADO			3.1.90.04.00	2.000,00			
CONTRATAÇÃO POR TEMPO DETERMINADO			3.1.90.04.00	1.000,00			
3 OUTRAS DESPESAS CORRENTES					112.000,00		
MATERIAL DE CONSUMO			3.3.90.30.00	10.000,00			
MATERIAL DE CONSUMO			3.3.90.30.00	1.000,00			
OUTROS SERVIÇOS DE TERCEIROS - PESSOA FÍSICA			3.3.90.36.00	10.000,00			
OUTROS SERVIÇOS DE TERCEIROS - PESSOA FÍSICA			3.3.90.36.00	80.000,00			
OUTROS SERVIÇOS DE TERCEIROS - PESSOA JURÍDICA			3.3.90.39.00	10.000,00			
OUTROS SERVIÇOS DE TERCEIROS - PESSOA JURÍDICA			3.3.90.39.00	1.000,00			
REALIZAÇÃO DE AÇÕES VOLTADAS À ATENÇÃO INTEGRAL A MULHER EM PARCERIA COM OUTROS ENTES FEDERADOS	08.244.0311.2051.0000						3.000,00
3 DESPESAS CORREN'						3.000,00	
3 OUTRAS DESPESAS CORRENTES					3.000,00		
MATERIAL DE CONSUMO			3.3.90.30.00	1.000,00			
OUTROS SERVIÇOS DE TERCEIROS - PESSOA FÍSICA			3.3.90.36.00	1.000,00			
OUTROS SERVIÇOS DE TERCEIROS - PESSOA JURÍDICA			3.3.90.39.00	1.000,00			
AQUISIÇÃO DE MOBILIÁRIOS E EQUIPAMENTOS DIVERSOS PARA A COORDENADORIA DA MULHER	08.244.0312.1907.0000						3.000,00
4 DESPESAS DE CAPIT						3.000,00	
4 INVESTIMENTOS					3.000,00		
EQUIPAMENTOS E MATERIAL PERMANENTE			4.4.90.52.00	3.000,00			
MANUTENÇÃO DAS ATIVIDADES DA COORDENADORIA DA MULHER	08.244.0312.2050.0000						95.000,00
3 DESPESAS CORREN'						95.000,00	
1 PESSOAL E ENCARGOS SOCIAIS					5.000,00		
CONTRATAÇÃO POR TEMPO DETERMINADO			3.1.90.04.00	5.000,00			
TOTAL GERAL							36.637.000,00



PREFEITURA MUNICIPAL DE CORTÊS
 Rua Coronel José Belarmino, 48 - CNPJ:10273548/0001-69

Orçamento Programa - Exercício de 2021

QUADRO AUXILIAR DE DETALHAMENTO DA DESPESA

Lei: , Data:

PODER	02	PODER EXECUTIVO
ORGÃO	30	ENTIDADES SUPERVISIONADAS-FMAS
UNIDADE	01	FUNDO MUNICIPAL DE ASSISTÊNCIA SOCIAL

Aplicacao Programada	Proj/Ativ	Finalidade	Categoria	Detalhada	TotalGrupo	Total Categ.	Total Func.
		F.R. - C.A.					
MANUTENÇÃO DAS ATIVIDADES DA COORDENADORIA DA MULHER	08.244.0312.2050.0000						95.000,00
3	3	DESPESAS CORREN				95.000,00	
		3	3	OUTRAS DESPESAS CORRENTES		90.000,00	
				MATERIAL DE CONSUMO	3.3.90.30.00	25.000,00	
				OUTROS SERVIÇOS DE TERCEIROS - PESSOA FÍSICA	3.3.90.36.00	30.000,00	
				OUTROS SERVIÇOS DE TERCEIROS - PESSOA JURÍDICA	3.3.90.39.00	35.000,00	
AQUISIÇÃO DE EQUIPAMENTOS PARA MANUJTENÇÃO DO BOLSA FAMÍLIA E CADÚNICO	08.244.0313.1908.0000						55.000,00
4	4	DESPESAS DE CAPIT				55.000,00	
		4	4	INVESTIMENTOS		55.000,00	
				EQUIPAMENTOS E MATERIAL PERMANENTE	4.4.90.52.00	50.000,00	
				EQUIPAMENTOS E MATERIAL PERMANENTE	4.4.90.52.00	5.000,00	
APRIMORAMENTO DA GESTÃO DO BOLSA FAMÍLIA E CADÚNICO	08.244.0313.2039.0000						131.000,00
3	3	DESPESAS CORREN				131.000,00	
		1	1	PESSOAL E ENCARGOS SOCIAIS		6.000,00	
				CONTRATAÇÃO POR TEMPO DETERMINADO	3.1.90.04.00	5.000,00	
				CONTRATAÇÃO POR TEMPO DETERMINADO	3.1.90.04.00	1.000,00	
		3	3	OUTRAS DESPESAS CORRENTES		125.000,00	
				DIÁRIAS - CIVIL	3.3.90.14.00	1.000,00	
				DIÁRIAS - CIVIL	3.3.90.14.00	1.000,00	
				MATERIAL DE CONSUMO	3.3.90.30.00	20.000,00	
				MATERIAL DE CONSUMO	3.3.90.30.00	2.000,00	
				OUTROS SERVIÇOS DE TERCEIROS - PESSOA FÍSICA	3.3.90.36.00	20.000,00	
				OUTROS SERVIÇOS DE TERCEIROS - PESSOA FÍSICA	3.3.90.36.00	70.000,00	
				OUTROS SERVIÇOS DE TERCEIROS - PESSOA JURÍDICA	3.3.90.39.00	10.000,00	
				OUTROS SERVIÇOS DE TERCEIROS - PESSOA JURÍDICA	3.3.90.39.00	1.000,00	
AQUISIÇÃO DE EQUIPAMENTOS E UTENSÍLIOS DIVERSOS PARA O SUAS - IGDSUAS	08.244.0314.1909.0000						6.000,00
4	4	DESPESAS DE CAPIT				6.000,00	
		4	4	INVESTIMENTOS		6.000,00	
				EQUIPAMENTOS E MATERIAL PERMANENTE	4.4.90.52.00	5.000,00	
				EQUIPAMENTOS E MATERIAL PERMANENTE	4.4.90.52.00	1.000,00	
APRIMORAMENTO DA GESTÃO DO SUAS - IGDSUAS	08.244.0314.2041.0000						11.000,00
3	3	DESPESAS CORREN				11.000,00	
		3	3	OUTRAS DESPESAS CORRENTES		11.000,00	
				DIÁRIAS - CIVIL	3.3.90.14.00	1.000,00	
				DIÁRIAS - CIVIL	3.3.90.14.00	1.000,00	
				MATERIAL DE CONSUMO	3.3.90.30.00	2.000,00	
				MATERIAL DE CONSUMO	3.3.90.30.00	1.000,00	
				OUTROS SERVIÇOS DE TERCEIROS - PESSOA FÍSICA	3.3.90.36.00	2.000,00	
				OUTROS SERVIÇOS DE TERCEIROS - PESSOA FÍSICA	3.3.90.36.00	1.000,00	
				OUTROS SERVIÇOS DE TERCEIROS - PESSOA JURÍDICA	3.3.90.39.00	2.000,00	
				OUTROS SERVIÇOS DE TERCEIROS - PESSOA JURÍDICA	3.3.90.39.00	1.000,00	
ENCARGOS PREVIDENCIÁRIOS	09.271.0000.2094.0000						170.000,00
3	3	DESPESAS CORREN				170.000,00	
TOTAL GERAL							37.070.000,00

Assinado de forma digital por
JOSE REGINALDO MORAIS DOS
SANTOS:03743152487
Dados: 2020.09.29 18:10:45
-03'00'



PREFEITURA MUNICIPAL DE CORTÊS

Rua Coronel José Belarmino, 48 - CNPJ:10273548/0001-69

Orçamento Programa - Exercício de 2021

Page 40

QUADRO AUXILIAR DE DETALHAMENTO DA DESPESA

Lei: , Data:

PODER	02	PODER EXECUTIVO
ORGÃO	30	ENTIDADES SUPERVISIONADAS-FMAS
UNIDADE	01	FUNDO MUNICIPAL DE ASSISTÊNCIA SOCIAL

Aplicacao Programada	Proj/Ativ	Finalidade	Categoria	Detalhada	TotalGrupo	Total Categ.	Total Func.
		F.R. - C.A.					
ENCARGOS PREVIDENCIÁRIOS	09.271.0000.2094.0000						170.000,00
3 DESPESAS CORREN'						170.000,00	
1 PESSOAL E ENCARGOS SOCIAIS					170.000,00		
OBRIGAÇÕES PATRONAIS			3.1.90.13.00	140.000,00			
OBRIGAÇÕES PATRONAIS - INTRA-ORÇAMENTÁRIO			3.1.91.13.00	30.000,00			
TOTAL							2.000.000,00

TOTAL GERAL

37.105.000,00



PREFEITURA MUNICIPAL DE CORTÉS

Rua Coronel José Belarmino, 48 - CNPJ:10273548/0001-69

Orçamento Programa - Exercício de 2021

QUADRO AUXILIAR DE DETALHAMENTO DA DESPESA

Lei: , Data:

PODER	02	PODER EXECUTIVO
ORGÃO	40	ENTIDADES SUPERVISIONADAS-FMS
UNIDADE	01	FUNDO MUNICIPAL DE SAÚDE

Aplicacao Programada	Proj/Ativ	Finalidade	Categoria	Detalhada	TotalGrupo	Total Categ.	Total Func.
		F.R. - C.A.					
APOIO AO CONSELHO MUNICIPAL DE SAÚDE	10.122.0004.2102.0000						20.000,00
3	3	DESpesas Corren'				20.000,00	
	3	OUTRAS DESPESAS CORRENTES			20.000,00		
		DIÁRIAS - CIVIL	3.3.90.14.00	5.000,00			
		MATERIAL DE CONSUMO	3.3.90.30.00	5.000,00			
		OUTROS SERVIÇOS DE TERCEIROS - PESSOA FÍSICA	3.3.90.36.00	5.000,00			
		OUTROS SERVIÇOS DE TERCEIROS - PESSOA JURÍDICA	3.3.90.39.00	5.000,00			
AQUISIÇÃO DE EQUIPAMENTOS E VEÍCULOS PARA UNIDADES DE SAÚDE.	10.122.0021.1061.0000						100.000,00
4	4	DESpesas de Capit				100.000,00	
	4	INVESTIMENTOS			100.000,00		
		EQUIPAMENTOS E MATERIAL PERMANENTE	4.4.90.52.00	100.000,00			
CONSTRUÇÃO, REFORMA, AMPLIAÇÃO OU ADAPTAÇÃO DA SECRETARIA DE SAÚDE	10.122.0021.1095.0000						50.000,00
4	4	DESpesas de Capit				50.000,00	
	4	INVESTIMENTOS			50.000,00		
		OBRAS E INSTALAÇÕES	4.4.90.51.00	50.000,00			
GESTÃO ADMINISTRATIVA DE SAÚDE E QUALIFICAÇÃO DO SUS	10.122.0021.2090.0000						1.298.000,00
3	3	DESpesas Corren'				1.298.000,00	
	1	PESSOAL E ENCARGOS SOCIAIS			775.000,00		
		CONTRATAÇÃO POR TEMPO DETERMINADO	3.1.90.04.00	250.000,00			
		VENCIMENTOS E VANTAGENS FIXAS - PESSOAL CIVIL	3.1.90.11.00	500.000,00			
		OUTRAS DESPESAS VARIÁVEIS - PESSOAL CIVIL	3.1.90.16.00	10.000,00			
		DESpesas de Exercícios Anteriores	3.1.90.92.00	5.000,00			
		INDENIZAÇÕES E RESTITUIÇÕES TRABALHISTAS	3.1.90.94.00	5.000,00			
		INDENIZAÇÕES E RESTITUIÇÕES TRABALHISTAS	3.1.90.94.00	5.000,00			
	3	OUTRAS DESPESAS CORRENTES			523.000,00		
		DIÁRIAS - CIVIL	3.3.90.14.00	20.000,00			
		MATERIAL DE CONSUMO	3.3.90.30.00	160.000,00			
		Material, Bem ou Serviço para Distribuição Gratuita	3.3.90.32.00	10.000,00			
		PASSAGENS E DESPESAS COM LOCOMOÇÃO	3.3.90.33.00	8.000,00			
		SERVIÇOS DE CONSULTORIA	3.3.90.35.00	20.000,00			
		OUTROS SERVIÇOS DE TERCEIROS - PESSOA FÍSICA	3.3.90.36.00	120.000,00			
		OUTROS SERVIÇOS DE TERCEIROS - PESSOA JURÍDICA	3.3.90.39.00	175.000,00			
		INDENIZAÇÕES E RESTITUIÇÕES	3.3.90.93.00	10.000,00			
AQUISIÇÃO DE FARDAMENTO - FMS	10.122.0021.2246.0000						30.000,00
3	3	DESpesas Corren'				30.000,00	
	3	OUTRAS DESPESAS CORRENTES			30.000,00		
		MATERIAL DE CONSUMO	3.3.90.30.00	5.000,00			
		OUTROS SERVIÇOS DE TERCEIROS - PESSOA FÍSICA	3.3.90.36.00	5.000,00			
		OUTROS SERVIÇOS DE TERCEIROS - PESSOA JURÍDICA	3.3.90.39.00	20.000,00			
ENFRENTAMENTO DA EMERGÊNCIA COVID 19	10.122.0100.2353.0000						1.240.000,00
3	3	DESpesas Corren'				1.120.000,00	
	1	PESSOAL E ENCARGOS SOCIAIS			450.000,00		
		CONTRATAÇÃO POR TEMPO DETERMINADO	3.1.90.04.00	50.000,00			
		CONTRATAÇÃO POR TEMPO DETERMINADO	3.1.90.04.00	300.000,00			
		VENCIMENTOS E VANTAGENS FIXAS - PESSOAL CIVIL	3.1.90.11.00	100.000,00			
TOTAL GERAL							39.048.000,00



PREFEITURA MUNICIPAL DE CORTÊS

Rua Coronel José Belarmino, 48 - CNPJ:10273548/0001-69

Orçamento Programa - Exercício de 2021

QUADRO AUXILIAR DE DETALHAMENTO DA DESPESA

PODER	02	PODER EXECUTIVO
ORGÃO	40	ENTIDADES SUPERVISIONADAS-FMS
UNIDADE	01	FUNDO MUNICIPAL DE SAÚDE

Aplicacao Programada	Proj/Ativ	Finalidade	Categoria	Detalhada	TotalGrupo	Total Categ.	Total Func.
		F.R. - C.A.					
ENFRENTAMENTO DA EMERGÊNCIA COVID 19	10.122.0100.2353.0000						1.240.000,00
3	3	DESpesas CORREN'				1.120.000,00	
	3	OUTRAS DESPESAS CORRENTES			670.000,00		
		MATERIAL DE CONSUMO	3.3.90.30.00	50.000,00			
		MATERIAL DE CONSUMO	3.3.90.30.00	300.000,00			
		OUTROS SERVIÇOS DE TERCEIROS - PESSOA FÍSICA	3.3.90.36.00	10.000,00			
		OUTROS SERVIÇOS DE TERCEIROS - PESSOA FÍSICA	3.3.90.36.00	200.000,00			
		OUTROS SERVIÇOS DE TERCEIROS - PESSOA JURÍDICA	3.3.90.39.00	10.000,00			
		OUTROS SERVIÇOS DE TERCEIROS - PESSOA JURÍDICA	3.3.90.39.00	100.000,00			
4	4	DESpesas DE CAPIT				120.000,00	
	4	INVESTIMENTOS			120.000,00		
		OBRAS E INSTALAÇÕES	4.4.90.51.00	10.000,00			
		OBRAS E INSTALAÇÕES	4.4.90.51.00	50.000,00			
		EQUIPAMENTOS E MATERIAL PERMANENTE	4.4.90.52.00	10.000,00			
		EQUIPAMENTOS E MATERIAL PERMANENTE	4.4.90.52.00	50.000,00			
CONCESSÃO DE MEDICAMENTOS, ALIMENTAÇÃO E OUTROS BENEFÍCIOS, POR DETERMINAÇÃO JUDICIAL OU DO MINISTÉRIO PÚBLICO	10.122.0308.2344.0000						10.000,00
3	3	DESpesas CORREN'				10.000,00	
	3	OUTRAS DESPESAS CORRENTES			10.000,00		
		Material, Bem ou Serviço para Distribuição Gratuita	3.3.90.32.00	10.000,00			
CAPACITAÇÃO TREINAMENTOS E QUALIFICAÇÃO DE SERVIDORES	10.128.0007.2106.0000						35.000,00
3	3	DESpesas CORREN'				35.000,00	
	3	OUTRAS DESPESAS CORRENTES			35.000,00		
		DIÁRIAS - CIVIL	3.3.90.14.00	5.000,00			
		MATERIAL DE CONSUMO	3.3.90.30.00	5.000,00			
		PASSAGENS E DESPESAS COM LOCOMOÇÃO	3.3.90.33.00	5.000,00			
		OUTROS SERVIÇOS DE TERCEIROS - PESSOA FÍSICA	3.3.90.36.00	10.000,00			
		OUTROS SERVIÇOS DE TERCEIROS - PESSOA JURÍDICA	3.3.90.39.00	10.000,00			
CONTRIBUIÇÃO PARA O RGPS	10.271.0091.2092.0000						150.000,00
3	1	DESpesas CORREN'				150.000,00	
	1	PESSOAL E ENCARGOS SOCIAIS			150.000,00		
		OBRIGAÇÕES PATRONAIS	3.1.90.13.00	150.000,00			
CONTRIBUIÇÃO PARA O RPPS	10.272.0901.2093.0000						200.000,00
3	1	DESpesas CORREN'				200.000,00	
	1	PESSOAL E ENCARGOS SOCIAIS			200.000,00		
		OBRIGAÇÕES PATRONAIS - INTRA-ORÇAMENTÁRIO	3.1.91.13.00	200.000,00			
AQUISIÇÃO DE MÓVEIS, VEÍCULOS E EQUIPAMENTOS PARA PACS	10.301.0101.1063.0000						50.000,00
4	4	DESpesas DE CAPIT				50.000,00	
	4	INVESTIMENTOS			50.000,00		
		EQUIPAMENTOS E MATERIAL PERMANENTE	4.4.90.52.00	30.000,00			
		EQUIPAMENTOS E MATERIAL PERMANENTE	4.4.90.52.00	20.000,00			
AQUISIÇÃO DE MÓVEIS, VEÍCULOS E EQUIPAMENTOS PARA PSF's	10.301.0101.1064.0000						135.000,00
4	4	DESpesas DE CAPIT				135.000,00	
TOTAL GERAL							40.333.000,00



PREFEITURA MUNICIPAL DE CORTÊS
 Rua Coronel José Belarmino, 48 - CNPJ:10273548/0001-69

Orçamento Programa - Exercício de 2021

Page 43

QUADRO AUXILIAR DE DETALHAMENTO DA DESPESA

Lei: , Data:

PODER	02	PODER EXECUTIVO
ORGÃO	40	ENTIDADES SUPERVISIONADAS-FMS
UNIDADE	01	FUNDO MUNICIPAL DE SAÚDE

Aplicacao Programada	Proj/Ativ	Finalidade	Categoria	Detalhada	TotalGrupo	Total Categ.	Total Func.
F.R. - C.A.							
AQUISIÇÃO DE MÓVEIS, VEÍCULOS E EQUIPAMENTOS PARA PSF's	10.301.0101.1064.0000						135.000,00
4 DESPESAS DE CAPIT						135.000,00	
4 INVESTIMENTOS					135.000,00		
EQUIPAMENTOS E MATERIAL PERMANENTE			4.4.90.52.00	50.000,00			
EQUIPAMENTOS E MATERIAL PERMANENTE			4.4.90.52.00	85.000,00			
AQUISIÇÃO DE MÓVEIS, EQUIPAMENTOS PARA O PROGRAMA SAÚDE BUCAL	10.301.0101.1065.0000						35.000,00
4 DESPESAS DE CAPIT						35.000,00	
4 INVESTIMENTOS					35.000,00		
EQUIPAMENTOS E MATERIAL PERMANENTE			4.4.90.52.00	25.000,00			
EQUIPAMENTOS E MATERIAL PERMANENTE			4.4.90.52.00	10.000,00			
AQUISIÇÃO DE EQUIPAMENTOS PARA O NASF	10.301.0101.1071.0000						35.000,00
4 DESPESAS DE CAPIT						35.000,00	
4 INVESTIMENTOS					35.000,00		
EQUIPAMENTOS E MATERIAL PERMANENTE			4.4.90.52.00	30.000,00			
EQUIPAMENTOS E MATERIAL PERMANENTE			4.4.90.52.00	5.000,00			
AQUISIÇÃO DE EQUIPAMENTOS PARA O PROJETO ACADEMIAS CIDADES - SAUDE	10.301.0101.1258.0000						30.000,00
4 DESPESAS DE CAPIT						30.000,00	
4 INVESTIMENTOS					30.000,00		
EQUIPAMENTOS E MATERIAL PERMANENTE			4.4.90.52.00	20.000,00			
EQUIPAMENTOS E MATERIAL PERMANENTE			4.4.90.52.00	10.000,00			
AQUISIÇÃO DE MÓVEIS E EQUIPAMENTOS DIVERSOS PARA O PROGRAMA MÉDICOS PELO BRASIL	10.301.0101.1266.0000						15.000,00
4 DESPESAS DE CAPIT						15.000,00	
4 INVESTIMENTOS					15.000,00		
EQUIPAMENTOS E MATERIAL PERMANENTE			4.4.90.52.00	5.000,00			
EQUIPAMENTOS E MATERIAL PERMANENTE			4.4.90.52.00	10.000,00			
PROMOÇÃO DAS AÇÕES DO PROGRAMA DO PACS	10.301.0101.2109.0000						549.000,00
3 DESPESAS CORREN						549.000,00	
1 PESSOAL E ENCARGOS SOCIAIS					460.000,00		
CONTRATAÇÃO POR TEMPO DETERMINADO			3.1.90.04.00	150.000,00			
CONTRATAÇÃO POR TEMPO DETERMINADO			3.1.90.04.00	100.000,00			
VENCIMENTOS E VANTAGENS FIXAS - PESSOAL CIVIL			3.1.90.11.00	150.000,00			
VENCIMENTOS E VANTAGENS FIXAS - PESSOAL CIVIL			3.1.90.11.00	60.000,00			
3 OUTRAS DESPESAS CORRENTES					89.000,00		
MATERIAL DE CONSUMO			3.3.90.30.00	20.000,00			
MATERIAL DE CONSUMO			3.3.90.30.00	5.000,00			
OUTROS SERVIÇOS DE TERCEIROS - PESSOA FÍSICA			3.3.90.36.00	30.000,00			
OUTROS SERVIÇOS DE TERCEIROS - PESSOA FÍSICA			3.3.90.36.00	5.000,00			
OUTROS SERVIÇOS DE TERCEIROS - PESSOA JURÍDICA			3.3.90.39.00	25.000,00			
OUTROS SERVIÇOS DE TERCEIROS - PESSOA JURÍDICA			3.3.90.39.00	4.000,00			
MANUTENÇÃO E DESENVOLVIMENTO DAS CAMPANHAS MULTIVACINAÇÃO	10.301.0101.2111.0000						23.000,00
3 DESPESAS CORREN						23.000,00	
TOTAL GERAL							41.087.000,00



PREFEITURA MUNICIPAL DE CORTÉS
 Rua Coronel José Belarmino, 48 - CNPJ:10273548/0001-69

Orçamento Programa - Exercício de 2021

QUADRO AUXILIAR DE DETALHAMENTO DA DESPESA

Lei: , Data:

PODER	02	PODER EXECUTIVO
ORGÃO	40	ENTIDADES SUPERVISIONADAS-FMS
UNIDADE	01	FUNDO MUNICIPAL DE SAÚDE

Aplicacao Programada	Proj/Ativ	Finalidade	Categoria	Detalhada	TotalGrupo	Total Categ.	Total Func.
		F.R. - C.A.					
MANUTENÇÃO E DESENVOLVIMENTO DAS CAMPANHAS MULTIVACINAÇÃO	10.301.0101.2111.0000						23.000,00
3 DESPESAS CORREN'						23.000,00	
3 OUTRAS DESPESAS CORRENTES					23.000,00		
MATERIAL DE CONSUMO			3.3.90.30.00	5.000,00			
MATERIAL DE CONSUMO			3.3.90.30.00	1.000,00			
OUTROS SERVIÇOS DE TERCEIROS - PESSOA FÍSICA			3.3.90.36.00	10.000,00			
OUTROS SERVIÇOS DE TERCEIROS - PESSOA FÍSICA			3.3.90.36.00	1.000,00			
OUTROS SERVIÇOS DE TERCEIROS - PESSOA JURÍDICA			3.3.90.39.00	5.000,00			
OUTROS SERVIÇOS DE TERCEIROS - PESSOA JURÍDICA			3.3.90.39.00	1.000,00			
PROMOÇÃO DE AÇÕES PROGRAMA SAÚDE DA FAMÍLIA - PSF	10.301.0101.2112.0000						1.951.000,00
3 DESPESAS CORREN'						1.951.000,00	
1 PESSOAL E ENCARGOS SOCIAIS					1.445.000,00		
CONTRATAÇÃO POR TEMPO DETERMINADO			3.1.90.04.00	500.000,00			
CONTRATAÇÃO POR TEMPO DETERMINADO			3.1.90.04.00	150.000,00			
VENCIMENTOS E VANTAGENS FIXAS - PESSOAL CIVIL			3.1.90.11.00	200.000,00			
VENCIMENTOS E VANTAGENS FIXAS - PESSOAL CIVIL			3.1.90.11.00	100.000,00			
OBRIGAÇÕES PATRONAIS			3.1.90.13.00	200.000,00			
OBRIGAÇÕES PATRONAIS			3.1.90.13.00	20.000,00			
OBRIGAÇÕES PATRONAIS - INTRA-ORÇAMENTÁRIO			3.1.91.13.00	250.000,00			
OBRIGAÇÕES PATRONAIS - INTRA-ORÇAMENTÁRIO			3.1.91.13.00	25.000,00			
3 OUTRAS DESPESAS CORRENTES					506.000,00		
DIÁRIAS - CIVIL			3.3.90.14.00	10.000,00			
DIÁRIAS - CIVIL			3.3.90.14.00	1.000,00			
MATERIAL DE CONSUMO			3.3.90.30.00	100.000,00			
MATERIAL DE CONSUMO			3.3.90.30.00	5.000,00			
OUTROS SERVIÇOS DE TERCEIROS - PESSOA FÍSICA			3.3.90.36.00	90.000,00			
OUTROS SERVIÇOS DE TERCEIROS - PESSOA FÍSICA			3.3.90.36.00	50.000,00			
OUTROS SERVIÇOS DE TERCEIROS - PESSOA JURÍDICA			3.3.90.39.00	150.000,00			
OUTROS SERVIÇOS DE TERCEIROS - PESSOA JURÍDICA			3.3.90.39.00	100.000,00			
PROMOÇÃO DE SAÚDE BUCAL	10.301.0101.2113.0000						352.000,00
3 DESPESAS CORREN'						270.000,00	
1 PESSOAL E ENCARGOS SOCIAIS					270.000,00		
CONTRATAÇÃO POR TEMPO DETERMINADO			3.1.90.04.00	50.000,00			
CONTRATAÇÃO POR TEMPO DETERMINADO			3.1.90.04.00	10.000,00			
VENCIMENTOS E VANTAGENS FIXAS - PESSOAL CIVIL			3.1.90.11.00	100.000,00			
VENCIMENTOS E VANTAGENS FIXAS - PESSOAL CIVIL			3.1.90.11.00	110.000,00			
3 OUTRAS DESPESAS CORRENTES					82.000,00		
MATERIAL DE CONSUMO			3.3.90.30.00	30.000,00			
MATERIAL DE CONSUMO			3.3.90.30.00	1.000,00			
OUTROS SERVIÇOS DE TERCEIROS - PESSOA FÍSICA			3.3.90.36.00	20.000,00			
OUTROS SERVIÇOS DE TERCEIROS - PESSOA FÍSICA			3.3.90.36.00	5.000,00			
OUTROS SERVIÇOS DE TERCEIROS - PESSOA JURÍDICA			3.3.90.39.00	25.000,00			
OUTROS SERVIÇOS DE TERCEIROS - PESSOA JURÍDICA			3.3.90.39.00	1.000,00			
PROMOÇÃO AÇÕES PROGRAMA SAÚDE ESCOLAR	10.301.0101.2115.0000						63.000,00
3 DESPESAS CORREN'						63.000,00	
TOTAL GERAL							43.428.000,00

**PREFEITURA MUNICIPAL DE CORTÊS**

Rua Coronel José Belarmino, 48 - CNPJ:10273548/0001-69

Orçamento Programa - Exercício de 2021

Assinado de forma digital por
JOSE REGINALDO MORAIS DOS
SANTOS:03743152487
Dados: 2020.09.29 18:10:45
-03'00'

Page 45

Lei: , Data:

QUADRO AUXILIAR DE DETALHAMENTO DA DESPESA

PODER	02	PODER EXECUTIVO
ORGÃO	40	ENTIDADES SUPERVISIONADAS-FMS
UNIDADE	01	FUNDO MUNICIPAL DE SAÚDE

Aplicacao Programada	Proj/Ativ	Finalidade	Categoria	Detalhada	TotalGrupo	Total Categ.	Total Func.
F.R. - C.A.							
PROMOÇÃO AÇÕES PROGRAMA SAÚDE ESCOLAR	10.301.0101.2115.0000						63.000,00
3 DESPESAS CORREN						63.000,00	
3 OUTRAS DESPESAS CORRENTES					63.000,00		
MATERIAL DE CONSUMO			3.3.90.30.00	20.000,00			
MATERIAL DE CONSUMO			3.3.90.30.00	1.000,00			
OUTROS SERVIÇOS DE TERCEIROS - PESSOA FÍSICA			3.3.90.36.00	20.000,00			
OUTROS SERVIÇOS DE TERCEIROS - PESSOA FÍSICA			3.3.90.36.00	1.000,00			
OUTROS SERVIÇOS DE TERCEIROS - PESSOA JURÍDICA			3.3.90.39.00	20.000,00			
OUTROS SERVIÇOS DE TERCEIROS - PESSOA JURÍDICA			3.3.90.39.00	1.000,00			
AQUISIÇÃO DE MATERIAL ODONTOLÓGICO	10.301.0101.2121.0000						55.000,00
3 DESPESAS CORREN						55.000,00	
3 OUTRAS DESPESAS CORRENTES					55.000,00		
MATERIAL DE CONSUMO			3.3.90.30.00	50.000,00			
MATERIAL DE CONSUMO			3.3.90.30.00	5.000,00			
MANUTENÇÃO DO NASF	10.301.0101.2132.0000						278.000,00
3 DESPESAS CORREN						278.000,00	
1 PESSOAL E ENCARGOS SOCIAIS					165.000,00		
CONTRATAÇÃO POR TEMPO DETERMINADO			3.1.90.04.00	130.000,00			
CONTRATAÇÃO POR TEMPO DETERMINADO			3.1.90.04.00	5.000,00			
VENCIMENTOS E VANTAGENS FIXAS - PESSOAL CIVIL			3.1.90.11.00	25.000,00			
VENCIMENTOS E VANTAGENS FIXAS - PESSOAL CIVIL			3.1.90.11.00	5.000,00			
3 OUTRAS DESPESAS CORRENTES					113.000,00		
MATERIAL DE CONSUMO			3.3.90.30.00	50.000,00			
MATERIAL DE CONSUMO			3.3.90.30.00	1.000,00			
OUTROS SERVIÇOS DE TERCEIROS - PESSOA FÍSICA			3.3.90.36.00	30.000,00			
OUTROS SERVIÇOS DE TERCEIROS - PESSOA FÍSICA			3.3.90.36.00	1.000,00			
OUTROS SERVIÇOS DE TERCEIROS - PESSOA JURÍDICA			3.3.90.39.00	30.000,00			
OUTROS SERVIÇOS DE TERCEIROS - PESSOA JURÍDICA			3.3.90.39.00	1.000,00			
MANUTENÇÃO DO PROGRAMA ACADEMIA DA CIDADE - SAÚDE	10.301.0101.2287.0000						58.000,00
3 DESPESAS CORREN						58.000,00	
1 PESSOAL E ENCARGOS SOCIAIS					20.000,00		
CONTRATAÇÃO POR TEMPO DETERMINADO			3.1.90.04.00	15.000,00			
CONTRATAÇÃO POR TEMPO DETERMINADO			3.1.90.04.00	5.000,00			
3 OUTRAS DESPESAS CORRENTES					38.000,00		
MATERIAL DE CONSUMO			3.3.90.30.00	15.000,00			
MATERIAL DE CONSUMO			3.3.90.30.00	1.000,00			
OUTROS SERVIÇOS DE TERCEIROS - PESSOA FÍSICA			3.3.90.36.00	10.000,00			
OUTROS SERVIÇOS DE TERCEIROS - PESSOA FÍSICA			3.3.90.36.00	1.000,00			
OUTROS SERVIÇOS DE TERCEIROS - PESSOA JURÍDICA			3.3.90.39.00	10.000,00			
OUTROS SERVIÇOS DE TERCEIROS - PESSOA JURÍDICA			3.3.90.39.00	1.000,00			
MANUTENÇÃO DE QUALIFICAÇÃO PMAQ/RAB/SM	10.301.0101.2293.0000						193.000,00
3 DESPESAS CORREN						193.000,00	
3 OUTRAS DESPESAS CORRENTES					193.000,00		
MATERIAL DE CONSUMO			3.3.90.30.00	55.000,00			
MATERIAL DE CONSUMO			3.3.90.30.00	1.000,00			
OUTROS SERVIÇOS DE TERCEIROS - PESSOA FÍSICA			3.3.90.36.00	1.000,00			
OUTROS SERVIÇOS DE TERCEIROS - PESSOA FÍSICA			3.3.90.36.00	35.000,00			
OUTROS SERVIÇOS DE TERCEIROS - PESSOA JURÍDICA			3.3.90.39.00	100.000,00			
OUTROS SERVIÇOS DE TERCEIROS - PESSOA JURÍDICA			3.3.90.39.00	1.000,00			

TOTAL GERAL**44.055.000,00**



PREFEITURA MUNICIPAL DE CORTÊS
 Rua Coronel José Belarmino, 48 - CNPJ:10273548/0001-69

Orçamento Programa - Exercício de 2021

QUADRO AUXILIAR DE DETALHAMENTO DA DESPESA

Lei: , Data:

PODER	02	PODER EXECUTIVO
ORGÃO	40	ENTIDADES SUPERVISIONADAS-FMS
UNIDADE	01	FUNDO MUNICIPAL DE SAÚDE

Aplicacao Programada	Proj/Ativ	Finalidade	Categoria	Detalhada	TotalGrupo	Total Categ.	Total Func.
		F.R. - C.A.					
MANUTENÇÃO DE QUALIFICAÇÃO PMAQ/RAB/SM	10.301.0101.2293.0000						193.000,00
PROGRAMA	MÉDICOS PELO BRASIL	10.301.0101.2303.0000					18.000,00
3	DESPESAS CORREN'					18.000,00	
3	OUTRAS DESPESAS CORRENTES				18.000,00		
	MATERIAL DE CONSUMO		3.3.90.30.00	5.000,00			
	MATERIAL DE CONSUMO		3.3.90.30.00	1.000,00			
	OUTROS SERVIÇOS DE TERCEIROS - PESSOA FÍSICA		3.3.90.36.00	5.000,00			
	OUTROS SERVIÇOS DE TERCEIROS - PESSOA FÍSICA		3.3.90.36.00	1.000,00			
	OUTROS SERVIÇOS DE TERCEIROS - PESSOA JURÍDICA		3.3.90.39.00	5.000,00			
	OUTROS SERVIÇOS DE TERCEIROS - PESSOA JURÍDICA		3.3.90.39.00	1.000,00			
AQUISIÇÃO DE MÓVEIS, MÁQUINAS E EQUIPAMENTOS PARA CENTROS DE SAÚDE	10.302.0102.1066.0000						175.000,00
4	DESPESAS DE CAPIT					175.000,00	
4	INVESTIMENTOS				175.000,00		
	EQUIPAMENTOS E MATERIAL PERMANENTE		4.4.90.52.00	170.000,00			
	EQUIPAMENTOS E MATERIAL PERMANENTE		4.4.90.52.00	5.000,00			
AQUISIÇÃO DE MÓVEIS E EQUIPAMENTOS HOSPITALARES	10.302.0102.1067.0000						175.000,00
4	DESPESAS DE CAPIT					175.000,00	
4	INVESTIMENTOS				175.000,00		
	EQUIPAMENTOS E MATERIAL PERMANENTE		4.4.90.52.00	170.000,00			
	EQUIPAMENTOS E MATERIAL PERMANENTE		4.4.90.52.00	5.000,00			
CONSTRUÇÃO, REFORMA, AMPLIAÇÃO OU ADAPTAÇÃO DA HOSPITAL E CENTROS	10.302.0102.1068.0000						200.000,00
4	DESPESAS DE CAPIT					200.000,00	
4	INVESTIMENTOS				200.000,00		
	OBRAS E INSTALAÇÕES		4.4.90.51.00	200.000,00			
MANUTENÇÃO DAS ATIVIDADES DO MÉDIA E ALTA COMPLEXIDADE - MAC	10.302.0102.2108.0000						4.339.000,00
3	DESPESAS CORREN'					4.329.000,00	
1	PESSOAL E ENCARGOS SOCIAIS				2.205.000,00		
	CONTRATAÇÃO POR TEMPO DETERMINADO		3.1.90.04.00	200.000,00			
	CONTRATAÇÃO POR TEMPO DETERMINADO		3.1.90.04.00	250.000,00			
	VENCIMENTOS E VANTAGENS FIXAS - PESSOAL CIVIL		3.1.90.11.00	750.000,00			
	VENCIMENTOS E VANTAGENS FIXAS - PESSOAL CIVIL		3.1.90.11.00	250.000,00			
	OBRIGAÇÕES PATRONAIS		3.1.90.13.00	200.000,00			
	OBRIGAÇÕES PATRONAIS		3.1.90.13.00	10.000,00			
	DESPESAS DE EXERCÍCIOS ANTERIORES		3.1.90.92.00	35.000,00			
	DESPESAS DE EXERCÍCIOS ANTERIORES		3.1.90.92.00	10.000,00			
	OBRIGAÇÕES PATRONAIS - INTRA-ORÇAMENTÁRIO		3.1.91.13.00	400.000,00			
	OBRIGAÇÕES PATRONAIS - INTRA-ORÇAMENTÁRIO		3.1.91.13.00	100.000,00			

TOTAL GERAL

46.828.000,00



PREFEITURA MUNICIPAL DE CORTÊS
 Rua Coronel José Belarmino, 48 - CNPJ:10273548/0001-69

Orçamento Programa - Exercício de 2021

QUADRO AUXILIAR DE DETALHAMENTO DA DESPESA

PODER	02	PODER EXECUTIVO
ORGÃO	40	ENTIDADES SUPERVISIONADAS-FMS
UNIDADE	01	FUNDO MUNICIPAL DE SAÚDE

Aplicacao Programada	Proj/Ativ	Finalidade	Categoria	Detalhada	TotalGrupo	Total Categ.	Total Func.
F.R. - C.A.							
MANUTENÇÃO DAS ATIVIDADES DO MÉDIA E ALTA COMPLEXIDADE - MAC	10.302.0102.2108.0000						4.339.000,00
3 DESPESAS CORREN'						4.329.000,00	
3 OUTRAS DESPESAS CORRENTES					2.124.000,00		
DIÁRIAS - CIVIL			3.3.90.14.00	35.000,00			
DIÁRIAS - CIVIL			3.3.90.14.00	17.000,00			
MATERIAL DE CONSUMO			3.3.90.30.00	600.000,00			
MATERIAL DE CONSUMO			3.3.90.30.00	700.000,00			
PASSAGENS E DESPESAS COM LOCOMOÇÃO			3.3.90.33.00	10.000,00			
PASSAGENS E DESPESAS COM LOCOMOÇÃO			3.3.90.33.00	1.000,00			
OUTROS SERVIÇOS DE TERCEIROS - PESSOA FÍSICA			3.3.90.36.00	250.000,00			
OUTROS SERVIÇOS DE TERCEIROS - PESSOA FÍSICA			3.3.90.36.00	100.000,00			
OUTROS SERVIÇOS DE TERCEIROS - PESSOA JURÍDICA			3.3.90.39.00	290.000,00			
OUTROS SERVIÇOS DE TERCEIROS - PESSOA JURÍDICA			3.3.90.39.00	100.000,00			
DESPESAS DE EXERCÍCIOS ANTERIORES			3.3.90.92.00	20.000,00			
DESPESAS DE EXERCÍCIOS ANTERIORES			3.3.90.92.00	1.000,00			
4 DESPESAS DE CAPIT						10.000,00	
4 INVESTIMENTOS					10.000,00		
OBRAS E INSTALAÇÕES			4.4.90.51.00	10.000,00			
AQUISIÇÃO DE MEDICAMENTOS	10.302.0102.2118.0000						350.000,00
3 DESPESAS CORREN'						350.000,00	
3 OUTRAS DESPESAS CORRENTES					350.000,00		
MATERIAL DE CONSUMO			3.3.90.30.00	300.000,00			
MATERIAL DE CONSUMO			3.3.90.30.00	50.000,00			
AQUISIÇÃO DE MATERIAL HOSPITALAR	10.302.0102.2119.0000						110.000,00
3 DESPESAS CORREN'						110.000,00	
3 OUTRAS DESPESAS CORRENTES					110.000,00		
MATERIAL DE CONSUMO			3.3.90.30.00	100.000,00			
MATERIAL DE CONSUMO			3.3.90.30.00	10.000,00			
MANUTENÇÃO DO PROGRAMA TFD	10.302.0102.2125.0000						50.000,00
3 DESPESAS CORREN'						50.000,00	
3 OUTRAS DESPESAS CORRENTES					50.000,00		
OUTROS AUXÍLIOS FINANCEIROS A PESSOA FÍSICA			3.3.90.48.00	50.000,00			
MANUTENÇÃO DE SERVIÇOS DE URGÊNCIA E EMERGÊNCIA - SAMU	10.302.0102.2299.0000						209.000,00
3 DESPESAS CORREN'						209.000,00	
1 PESSOAL E ENCARGOS SOCIAIS					125.000,00		
CONTRATAÇÃO POR TEMPO DETERMINADO			3.1.90.04.00	50.000,00			
CONTRATAÇÃO POR TEMPO DETERMINADO			3.1.90.04.00	10.000,00			
VENCIMENTOS E VANTAGENS FIXAS - PESSOAL CIVIL			3.1.90.11.00	55.000,00			
VENCIMENTOS E VANTAGENS FIXAS - PESSOAL CIVIL			3.1.90.11.00	10.000,00			
3 OUTRAS DESPESAS CORRENTES					84.000,00		
MATERIAL DE CONSUMO			3.3.90.30.00	45.000,00			
MATERIAL DE CONSUMO			3.3.90.30.00	5.000,00			
OUTROS SERVIÇOS DE TERCEIROS - PESSOA FÍSICA			3.3.90.36.00	15.000,00			
OUTROS SERVIÇOS DE TERCEIROS - PESSOA FÍSICA			3.3.90.36.00	2.000,00			
OUTROS SERVIÇOS DE TERCEIROS - PESSOA JURÍDICA			3.3.90.39.00	15.000,00			
OUTROS SERVIÇOS DE TERCEIROS - PESSOA JURÍDICA			3.3.90.39.00	2.000,00			
MANUTENÇÃO DO PROGRAMA FARMÁCIA BÁSICA							49.722.000,00
TOTAL GERAL							49.722.000,00



PREFEITURA MUNICIPAL DE CORTÊS
 Rua Coronel José Belarmino, 48 - CNPJ:10273548/0001-69

Orçamento Programa - Exercício de 2021

QUADRO AUXILIAR DE DETALHAMENTO DA DESPESA

Lei: , Data:

PODER	02	PODER EXECUTIVO
ORGÃO	40	ENTIDADES SUPERVISIONADAS-FMS
UNIDADE	01	FUNDO MUNICIPAL DE SAÚDE

Aplicacao Programada	Proj/Ativ	Finalidade	Categoria	Detalhada	TotalGrupo	Total Categ.	Total Func.
		F.R. - C.A.					
	10.303.0103.2127.0000						51.000,00
3	DESPESAS CORREN'					51.000,00	
3	OUTRAS DESPESAS CORRENTES				51.000,00		
	MATERIAL DE CONSUMO		3.3.90.30.00	41.000,00			
	MATERIAL DE CONSUMO		3.3.90.30.00	10.000,00			
AQUISIÇÃO DE MÓVEIS, VEÍCULOS, EQUIPAMENTOS PARA VIGILÂNCIA SANITÁRIA	10.304.0104.1069.0000						29.000,00
4	DESPESAS DE CAPIT					29.000,00	
4	INVESTIMENTOS				29.000,00		
	EQUIPAMENTOS E MATERIAL PERMANENTE		4.4.90.52.00	25.000,00			
	EQUIPAMENTOS E MATERIAL PERMANENTE		4.4.90.52.00	4.000,00			
MANUTENÇÃO DO PROGRAMA DE VIGILÂNCIA SANITÁRIA	10.304.0104.2128.0000						138.000,00
3	DESPESAS CORREN'					138.000,00	
1	PESSOAL E ENCARGOS SOCIAIS				120.000,00		
	CONTRATAÇÃO POR TEMPO DETERMINADO		3.1.90.04.00	45.000,00			
	CONTRATAÇÃO POR TEMPO DETERMINADO		3.1.90.04.00	10.000,00			
	VENCIMENTOS E VANTAGENS FIXAS - PESSOAL CIVIL		3.1.90.11.00	55.000,00			
	VENCIMENTOS E VANTAGENS FIXAS - PESSOAL CIVIL		3.1.90.11.00	10.000,00			
3	OUTRAS DESPESAS CORRENTES				18.000,00		
	MATERIAL DE CONSUMO		3.3.90.30.00	5.000,00			
	MATERIAL DE CONSUMO		3.3.90.30.00	1.000,00			
	OUTROS SERVIÇOS DE TERCEIROS - PESSOA FÍSICA		3.3.90.36.00	5.000,00			
	OUTROS SERVIÇOS DE TERCEIROS - PESSOA FÍSICA		3.3.90.36.00	1.000,00			
	OUTROS SERVIÇOS DE TERCEIROS - PESSOA JURÍDICA		3.3.90.39.00	5.000,00			
	OUTROS SERVIÇOS DE TERCEIROS - PESSOA JURÍDICA		3.3.90.39.00	1.000,00			
AQUISIÇÃO DE MÓVEIS, VEÍCULOS, EQUIPAMENTOS PARA VIGILÂNCIA EPIDEMIOLÓGICA	10.305.0104.1070.0000						25.000,00
4	DESPESAS DE CAPIT					25.000,00	
4	INVESTIMENTOS				25.000,00		
	EQUIPAMENTOS E MATERIAL PERMANENTE		4.4.90.52.00	20.000,00			
	EQUIPAMENTOS E MATERIAL PERMANENTE		4.4.90.52.00	5.000,00			
MANUTENÇÃO DO PROGRAMA DE VIGILÂNCIA EPIDEMIOLÓGICA	10.305.0104.2129.0000						108.000,00
3	DESPESAS CORREN'					108.000,00	
1	PESSOAL E ENCARGOS SOCIAIS				75.000,00		
	CONTRATAÇÃO POR TEMPO DETERMINADO		3.1.90.04.00	20.000,00			
	CONTRATAÇÃO POR TEMPO DETERMINADO		3.1.90.04.00	5.000,00			
	VENCIMENTOS E VANTAGENS FIXAS - PESSOAL CIVIL		3.1.90.11.00	45.000,00			
	VENCIMENTOS E VANTAGENS FIXAS - PESSOAL CIVIL		3.1.90.11.00	5.000,00			
3	OUTRAS DESPESAS CORRENTES				33.000,00		
	MATERIAL DE CONSUMO		3.3.90.30.00	20.000,00			
	MATERIAL DE CONSUMO		3.3.90.30.00	1.000,00			
	OUTROS SERVIÇOS DE TERCEIROS - PESSOA FÍSICA		3.3.90.36.00	5.000,00			
	OUTROS SERVIÇOS DE TERCEIROS - PESSOA FÍSICA		3.3.90.36.00	1.000,00			
	OUTROS SERVIÇOS DE TERCEIROS - PESSOA JURÍDICA		3.3.90.39.00	5.000,00			
	OUTROS SERVIÇOS DE TERCEIROS - PESSOA JURÍDICA		3.3.90.39.00	1.000,00			
MANUTENÇÃO DO PROGRAMA ALIMENTAR E NUTRICIONAL	10.306.0106.2130.0000						18.000,00
TOTAL GERAL							50.037.000,00



PREFEITURA MUNICIPAL DE CORTÊS

Rua Coronel José Belarmino, 48 - CNPJ:10273548/0001-69

Orçamento Programa - Exercício de 2021

Page 49

QUADRO AUXILIAR DE DETALHAMENTO DA DESPESA

Lei: , Data:

PODER	02	PODER EXECUTIVO
ORGÃO	40	ENTIDADES SUPERVISIONADAS-FMS
UNIDADE	01	FUNDO MUNICIPAL DE SAÚDE

Aplicacao Programada	Proj/Ativ	Finalidade	Categoria	Detalhada	TotalGrupo	Total Categ.	Total Func.
		F.R. - C.A.					
MANUTENÇÃO DO PROGRAMA ALIMENTAR E NUTRICIONAL	10.306.0106.2130.0000						18.000,00
3 DESPESAS CORREN'						18.000,00	
3 OUTRAS DESPESAS CORRENTES					18.000,00		
MATERIAL DE CONSUMO			3.3.90.30.00	5.000,00			
MATERIAL DE CONSUMO			3.3.90.30.00	1.000,00			
OUTROS SERVIÇOS DE TERCEIROS - PESSOA FÍSICA			3.3.90.36.00	5.000,00			
OUTROS SERVIÇOS DE TERCEIROS - PESSOA FÍSICA			3.3.90.36.00	1.000,00			
OUTROS SERVIÇOS DE TERCEIROS - PESSOA JURÍDICA			3.3.90.39.00	5.000,00			
OUTROS SERVIÇOS DE TERCEIROS - PESSOA JURÍDICA			3.3.90.39.00	1.000,00			
TOTAL							12.950.000,00

TOTAL GERAL

50.050.000,00



PREFEITURA MUNICIPAL DE CORTÊS

Rua Coronel José Belarmino, 48 - CNPJ:10273548/0001-69

Orçamento Programa - Exercício de 2021

Page 50

QUADRO AUXILIAR DE DETALHAMENTO DA DESPESA

Lei: , Data:

PODER	02	PODER EXECUTIVO
ORGÃO	40	ENTIDADES SUPERVISIONADAS-FMS
UNIDADE	02	NÚCLEO INTERMUNICIPAL DE SAÚDE

Aplicacao Programada	Proj/Ativ	Finalidade	Categoria	Detalhada	TotalGrupo	Total Categ.	Total Func.
		F.R. - C.A.					
MANUTENÇÃO DAS ATIVIDADES ADMINISTRATIVA DO CONSUL	10.122.0300.2294.0000						50.000,00
3 DESPESAS CORREN'						50.000,00	
3 OUTRAS DESPESAS CORRENTES					50.000,00		
Outros Serviços de Terceiros - Pessoa Jurídica			3.3.72.39.00	50.000,00			
TOTAL							50.000,00

TOTAL GERAL

50.125.000,00



PREFEITURA MUNICIPAL DE CORTÊS
 Rua Coronel José Belarmino, 48 - CNPJ:10273548/0001-69

Orçamento Programa - Exercício de 2021

Page 51

QUADRO AUXILIAR DE DETALHAMENTO DA DESPESA

Lei: , Data:

PODER	02	PODER EXECUTIVO
ORGÃO	50	INSTITUTO DE PREVIDENCIA - CORTESPREV
UNIDADE	01	INSTITUTO DE PREVIDÊNCIA - PLANO FINANCEIRO

Aplicacao Programada	Proj/Ativ	Finalidade	Categoria	Detalhada	TotalGrupo	Total Categ.	Total Func.
F.R. - C.A.							
CONSTRUÇÃO, REFORMA E/OU AMPLIAÇÃO DE IMÓVEIS, BEM COMO AQUISIÇÃO DE IMÓVEIS, MÁQUINAS E EQUIPAMENTOS DIVERSOS	09.272.0901.1265.0000						50.000,00
4 DESPESAS DE CAPIT						50.000,00	
4 INVESTIMENTOS					50.000,00		
OBRAS E INSTALAÇÕES			4.4.90.51.00	25.000,00			
EQUIPAMENTOS E MATERIAL PERMANENTE			4.4.90.52.00	25.000,00			
GESTÃO ADMINISTRATIVA DO RPPS	09.272.0901.2187.0000						510.000,00
3 DESPESAS CORREN'						510.000,00	
1 PESSOAL E ENCARGOS SOCIAIS					215.000,00		
CONTRATAÇÃO POR TEMPO DETERMINADO			3.1.90.04.00	10.000,00			
VENCIMENTOS E VANTAGENS FIXAS - PESSOAL CIVIL			3.1.90.11.00	150.000,00			
OBRIGAÇÕES PATRONAIS			3.1.90.13.00	10.000,00			
INDENIZAÇÕES E RESTITUIÇÕES TRABALHISTAS			3.1.90.94.00	5.000,00			
OBRIGAÇÕES PATRONAIS - INTRA-ORÇAMENTÁRIO			3.1.91.13.00	40.000,00			
3 OUTRAS DESPESAS CORRENTES					295.000,00		
DIÁRIAS - CIVIL			3.3.90.14.00	10.000,00			
MATERIAL DE CONSUMO			3.3.90.30.00	10.000,00			
PASSAGENS E DESPESAS COM LOCOMOÇÃO			3.3.90.33.00	5.000,00			
SERVIÇOS DE CONSULTORIA			3.3.90.35.00	40.000,00			
OUTROS SERVIÇOS DE TERCEIROS - PESSOA FÍSICA			3.3.90.36.00	30.000,00			
OUTROS SERVIÇOS DE TERCEIROS - PESSOA JURÍDICA			3.3.90.39.00	170.000,00			
OBRIGAÇÕES TRIBUTÁRIAS E CONTRIBUTIVAS			3.3.90.47.00	5.000,00			
DESPESAS DE EXERCÍCIOS ANTERIORES			3.3.90.92.00	10.000,00			
INDENIZAÇÕES E RESTITUIÇÕES			3.3.90.93.00	15.000,00			
MANUTENÇÃO DAS ATIVIDADES PREVIDENCIÁRIAS	09.272.0901.2188.0000						6.825.000,00
3 DESPESAS CORREN'						6.825.000,00	
1 PESSOAL E ENCARGOS SOCIAIS					6.825.000,00		
Aposentadorias, Reserva Remunerada e Reformas			3.1.90.01.00	6.000.000,00			
Pensões do RPPS e do Militar			3.1.90.03.00	800.000,00			
DESPESAS DE EXERCÍCIOS ANTERIORES			3.1.90.92.00	15.000,00			
INDENIZAÇÕES E RESTITUIÇÕES TRABALHISTAS			3.1.90.94.00	10.000,00			
CONFERÊNCIA PREVIDENCIÁRIA MUNICIPAL	09.272.0901.2281.0000						15.000,00
3 DESPESAS CORREN'						15.000,00	
3 OUTRAS DESPESAS CORRENTES					15.000,00		
MATERIAL DE CONSUMO			3.3.90.30.00	5.000,00			
OUTROS SERVIÇOS DE TERCEIROS - PESSOA FÍSICA			3.3.90.36.00	5.000,00			
OUTROS SERVIÇOS DE TERCEIROS - PESSOA JURÍDICA			3.3.90.39.00	5.000,00			
PROVENTOS DOS INATIVOS E PENSIONISTAS DA CÂMARA	09.272.0901.2327.0000						15.000,00
3 DESPESAS CORREN'						15.000,00	
1 PESSOAL E ENCARGOS SOCIAIS					15.000,00		
Aposentadorias, Reserva Remunerada e Reformas			3.1.90.01.00	5.000,00			
Pensões do RPPS e do Militar			3.1.90.03.00	5.000,00			
DESPESAS DE EXERCÍCIOS ANTERIORES			3.1.90.92.00	5.000,00			
CAPACITAÇÃO, TREINAMENTO E QUALIFICAÇÃO DE AGENTES PÚBLICOS MUNICIPAIS DO RPPS	09.272.0901.2348.0000						25.000,00
3 DESPESAS CORREN'						25.000,00	
TOTAL GERAL							57.520.000,00



PREFEITURA MUNICIPAL DE CORTÊS

Rua Coronel José Belarmino, 48 - CNPJ:10273548/0001-69

Orçamento Programa - Exercício de 2021

QUADRO AUXILIAR DE DETALHAMENTO DA DESPESA

Page 52

Lei: , Data:

PODER	02	PODER EXECUTIVO
ORGÃO	50	INSTITUTO DE PREVIDENCIA - CORTESPREV
UNIDADE	01	INSTITUTO DE PREVIDÊNCIA - PLANO FINANCEIRO

Aplicacao Programada	Proj/Ativ	Finalidade	Categoria	Detalhada	TotalGrupo	Total Categ.	Total Func.
		F.R. - C.A.					
CAPACITAÇÃO, TREINAMENTO E QUALIFICAÇÃO DE AGENTES PÚBLICOS MUNICIPAIS DO RPPS	09.272.0901.2348.0000						25.000,00
3 DESPESAS CORREN'						25.000,00	
3 OUTRAS DESPESAS CORRENTES					25.000,00		
DIÁRIAS - CIVIL			3.3.90.14.00	5.000,00			
MATERIAL DE CONSUMO			3.3.90.30.00	5.000,00			
PASSAGENS E DESPESAS COM LOCOMOÇÃO			3.3.90.33.00	5.000,00			
OUTROS SERVIÇOS DE TERCEIROS - PESSOA FÍSICA			3.3.90.36.00	5.000,00			
OUTROS SERVIÇOS DE TERCEIROS - PESSOA JURÍDICA			3.3.90.39.00	5.000,00			
PRECATÓRIOS SENTENÇAS JUDICIAIS DO RPPS	09.272.0901.2349.0000						10.000,00
3 DESPESAS CORREN'						10.000,00	
1 PESSOAL E ENCARGOS SOCIAIS					5.000,00		
SENTENÇAS JUDICIAIS			3.1.90.91.00	5.000,00			
3 OUTRAS DESPESAS CORRENTES					5.000,00		
SENTENÇAS JUDICIAIS			3.3.90.91.00	5.000,00			
RESERVA DE CONTIGENCIA	99.999.9999.9999.0000						150.000,00
9 RESERVA DE CONTII						150.000,00	
9 RESERVA DE CONTINGÊNCIA					150.000,00		
RESERVA DE CONTINGÊNCIA			9.9.99.99.00	150.000,00			
TOTAL							7.600.000,00

TOTAL GERAL

57.700.000,00



PREFEITURA MUNICIPAL DE CORTÊS
 Rua Coronel José Belarmino, 48 - CNPJ:10273548/0001-69

Orçamento Programa - Exercício de 2021

QUADRO AUXILIAR DE DETALHAMENTO DA DESPESA

Lei: , Data:

PODER	02	PODER EXECUTIVO
ORGÃO	50	INSTITUTO DE PREVIDENCIA - CORTESPREV
UNIDADE	02	INSTITUTO DE PREVIDÊNCIA - PLANO PREVIDENCIÁRIO

Aplicacao Programada	Proj/Ativ	Finalidade	Categoria	Detalhada	TotalGrupo	Total Categ.	Total Func.
		F.R. - C.A.					
GESTÃO ADMINISTRATIVA DO RPPS	09.272.0901.2321.0000						90.000,00
3 DESPESAS CORREN'						90.000,00	
3 OUTRAS DESPESAS CORRENTES					90.000,00		
MATERIAL DE CONSUMO			3.3.90.30.00	25.000,00			
SERVIÇOS DE CONSULTORIA			3.3.90.35.00	20.000,00			
OUTROS SERVIÇOS DE TERCEIROS - PESSOA FÍSICA			3.3.90.36.00	20.000,00			
OUTROS SERVIÇOS DE TERCEIROS - PESSOA JURÍDICA			3.3.90.39.00	25.000,00			
MANUTENÇÃO DAS ATIVIDADES PREVIDENCIARIAS	09.272.0901.2328.0000						155.000,00
3 DESPESAS CORREN'						155.000,00	
1 PESSOAL E ENCARGOS SOCIAIS					130.000,00		
Aposentadorias, Reserva Remunerada e Reformas			3.1.90.01.00	35.000,00			
Pensões do RPPS e do Militar			3.1.90.03.00	35.000,00			
DESPESAS DE EXERCÍCIOS ANTERIORES			3.1.90.92.00	25.000,00			
INDENIZAÇÕES E RESTITUIÇÕES TRABALHISTAS			3.1.90.94.00	35.000,00			
3 OUTRAS DESPESAS CORRENTES					25.000,00		
DESPESAS DE EXERCÍCIOS ANTERIORES			3.3.90.92.00	25.000,00			
PRECATÓRIOS E SENTENÇAS JUDICIAIS DO RPPS	09.272.0901.2350.0000						40.000,00
3 DESPESAS CORREN'						40.000,00	
1 PESSOAL E ENCARGOS SOCIAIS					20.000,00		
SENTENÇAS JUDICIAIS			3.1.90.91.00	20.000,00			
3 OUTRAS DESPESAS CORRENTES					20.000,00		
SENTENÇAS JUDICIAIS			3.3.90.91.00	20.000,00			
RESERVA DE CONTINGÊNCIA	99.999.9999.0999.0000						15.000,00
9 RESERVA DE CONTII						15.000,00	
9 RESERVA DE CONTINGÊNCIA					15.000,00		
RESERVA DE CONTINGÊNCIA			9.9.99.99.00	15.000,00			
TOTAL							300.000,00

TOTAL GERAL

58.000.000,00