

**LEI Nº 1.008/2013.....(LOA ..2014)**

EMENTA: Dispõe sobre o Orçamento Fiscal do Município de **CORTÊS** para o exercício financeiro de **2014** e da outras providencias.

O PREFEITO CONSTITUCIONAL DO MUNICIPIO DE CORTÊS, Estado de Pernambuco, no uso de suas atribuições legais, conferidas pela Lei Orgânica Municipal:

Faz saber que o Poder Legislativo Municipal aprovou e ele sanciona a seguinte Lei:

Art. 1º - O Orçamento Fiscal do Município de Cortês, discriminados pelos anexos que integra esta Lei, estima a receita e fixa a despesa para o exercício financeiro de **2014** em **R\$ 54.000,000,00 (cinquenta e quatro milhões)**, nos termos da Constituição Federal, Lei 4.320/64, Lei complementar nº 101/2000 e a Lei Municipal de Diretrizes Orçamentárias para o exercício de **2014**, prevendo inclusive os orçamentos referentes aos Poderes do Município, seus fundos, órgãos e entidades da Administração Municipal, instituídas e mantidas pelo Poder Público, compreendendo:

I – Orçamento Fiscal – **R\$ 36.530.000,00 (trinta e seis milhões, quinhentos e trinta mil reais)**;

II – Orçamento da Seguridade Social – **17.470.000,00 (dezesete milhões, quatrocentos e setenta mil reais)**.

Art. 2º - A receita será arrecadada na forma da Legislação em vigor e especificações dos anexos desta Lei, e de acordo com o seguinte desdobramento:

**I – RECEITAS CORRENTES**

| | |
|--|----------------------|
| a) Receita Tributária | 2.160.000,00 |
| b) Receitas de Contribuições | 1.695.000,00 |
| c) Receita Patrimonial | 994.000,00 |
| d) Receita de Serviços | 2.995.000,00 |
| e) Transferências Correntes | 41.535.000,00 |
| f) Outras Receitas Correntes | 635.000,00 |
| Dedução das Receitas para Formação do FUNDEB | (3.884.000,00) |
| SUB TOTAL | 46.130.000,00 |

II – RECEITAS INTRA-ORÇAMENTARIAS

| | |
|------------------------|--------------------|
| a) Intra-Orçamentárias | 1.535.000,0 |
| SUB TOTAL | 1.535.000,0 |

III – RECEITAS DE CAPITAL

| | |
|------------------------------|---------------------|
| a) Operações de Crédito | 105.000,00 |
| b) Alienação de Bens | 180.000,00 |
| c) Transferências de Capital | 6.050.000,00 |
| SUB TOTAL | 6.335.000,00 |

TOTAL..... R\$ 54.000.000,00

Parágrafo Único – As receitas que custearão as entidades da Administração Indireta, são as previstas na natureza da receita, abaixo discriminadas, por categorias, descrição e valores:

A) FUNDO MUNICIPAL DE ASSISTÊNCIA SOCIAL

| | | | |
|---------------|--|-----|--------------|
| 1325.01.10.00 | Rec. Remun. Dep. Bancarias Rec. Vinc.- FMAS | R\$ | 50.000,00 |
| 1721.34.00.00 | Transf Recursos do Fundo Nac de Assistência Social – FNAS | R\$ | 2.430.000,00 |
| 1761.03.00.00 | Transf. Convênios da União Dest a Prog de Assistência Social | R\$ | 100.000,00 |
| 1761.04.00.00 | Transf. Convênios da União Dest a Prog de Combate à Fome | R\$ | 100.000,00 |
| 1762.99.01.00 | Fundo de Desenvolvimento Social | R\$ | 50.000,00 |
| 1762.99.02.00 | Cofinanciamento Fundo Estadual de Assistência Social-FEAS | R\$ | 30.000,00 |
| 1921.99.02.00 | Outras indenizações –FMAS | R\$ | 20.000,00 |



| | | | |
|---------------|----------------------------|------------|---------------------|
| 1922.99.02.00 | Outras Restituições – FMAS | R\$ | 20.000,00 |
| | Repasso Financeiro | R\$ | 580.000,00 |
| | TOTAL..... | R\$ | 3.380.000,00 |

B) FUNDO MUNICIPAL DE SAÚDE – FMS

| | | | |
|---------------|--|------------|----------------------|
| 1325.01.03.00 | Rec Rem. de Depósitos de Recur. Vinculados - FMS | R\$ | 50.000,00 |
| 1600.05.00.00 | Serviços de Saúde | R\$ | 2.650.000,00 |
| 1721.33.11.00 | Bloco de Atenção Básica | R\$ | 3.155.000,00 |
| 1721.33.12.00 | Bloco de Atenção de MAC Ambulatorial e Hospitalar | R\$ | 910.000,00 |
| 1721.33.13.00 | Bloco de Vigilância em Saúde | R\$ | 330.000,00 |
| 1721.33.14.00 | Bloco de Assistência Farmacêutica | R\$ | 400.000,00 |
| 1721.33.15.00 | Bloco de Gestão do SUS | R\$ | 100.000,00 |
| 1761.01.00.00 | Transf. Conv. Da União p/ SUS | R\$ | 150.000,00 |
| 1762.01.00.00 | Transf. Conv. Dos Estados para o SUS | R\$ | 150.000,00 |
| 1921.99.03.00 | Outras Indenizações– FMS | R\$ | 5.000,00 |
| 1922.99.03.00 | Outras Restituições– FMS | R\$ | 10.000,00 |
| 2421.01.00.00 | Transferências de Recursos do Sistema Único de Saúde – SUS | R\$ | 300.000,00 |
| 2422.01.00.00 | Transferências de Recursos do Sistema Único de Saúde – SUS | R\$ | 200.000,00 |
| 2471.01.00.00 | Transf. de Convênios da União p/ o Sistema Único de Saúde – SUS | R\$ | 300.000,00 |
| 2472.01.00.00 | Transf. de Convênios dos Estados p/ o Sistema Único de Saúde – SUS | R\$ | 150.000,00 |
| | Repasso Financeiro | R\$ | 1.930.000,00 |
| | TOTAL..... | R\$ | 10.790.000,00 |

C) CORTÊSPREV

| | | | |
|---------------|---|------------|---------------------|
| 1210.29.00.00 | Contribuições para o Regime Próprio de Previdência do Servidor | R\$ | 1.590.000,00 |
| 1210.99.00.00 | Outras Contribuições Sociais | R\$ | 15.000,00 |
| 1328.00.00.00 | Remuneração dos Investimentos Regime Próprio de Previdência do Servidor | R\$ | 120.000,00 |
| 1912.29.01.00 | Multa e Juros de Mora das Contrib. Patronal p/o RPPS | R\$ | 15.000,00 |
| 1912.29.02.00 | Multa e Juros de Mora das Contrib. Servidor p/o RPPS | R\$ | 15.000,00 |
| 1921.99.05.00 | Outras Indenizações – CORTÊSPREV | R\$ | 5.000,00 |
| 1922.99.05.00 | Outras Restituições – CORTÊSPREV | R\$ | 5.000,00 |
| 7210.29.00.00 | Contribuições para o Regime Próprio de Previdência do Servidor (INTRA) | R\$ | 1.520.000,00 |
| 7912.29.00.00 | Multa e Juros de Mora das Contribuições (INTRA) | R\$ | 15.000,00 |
| | TOTAL..... | R\$ | 3.300.000,00 |

Art. 3º - A despesa municipal será realizada segundo a discriminação nos anexos que acompanham esta Lei, incluindo a da Administração Direta, e indireta, por Programa de Trabalho por funções, órgãos e categorias econômicas, com os seguintes desdobramentos:

IV – FUNÇÕES DE GOVERNO



| | | |
|----------------------------|------------|----------------------|
| 01 Legislativa | R\$ | 1.699.000,00 |
| 04 Administração | R\$ | 3.860.000,00 |
| 08 Assistência Social | R\$ | 4.285.000,00 |
| 09 Previdência Social | R\$ | 3.525.000,00 |
| 10 Saúde | R\$ | 11.240.000,00 |
| 12 Educação | R\$ | 15.470.000,00 |
| 13 Cultura | R\$ | 565.000,00 |
| 15 Urbanismo | R\$ | 6.980.000,00 |
| 16 Habitação | R\$ | 400.000,00 |
| 17 Saneamento | R\$ | 430.000,00 |
| 18 Gestão Ambiental | R\$ | 385.000,00 |
| 19 Ciência e Tecnologia | R\$ | 20.000,00 |
| 20 Agricultura | R\$ | 595.000,00 |
| 23 Comércio e Serviços | R\$ | 1.050.000,00 |
| 25 Energia | R\$ | 80.000,00 |
| 26 Transporte | R\$ | 175.000,00 |
| 27 Desporto e Lazer | R\$ | 145.000,00 |
| 28 Encargos Especiais | R\$ | 2.251.000,00 |
| 99 Reserva de Contingência | R\$ | 845.000,00 |
| TOTAL..... | R\$ | 54.000.000,00 |

V - DESPESAS POR ORGÃO DA ADMINISTRAÇÃO DIRETA

| | | |
|---|------------|----------------------|
| CORPO DELIBERATIVO | R\$ | 1.890.000,00 |
| GABINETE DO PREFEITO | R\$ | 1.480.000,00 |
| SECRETARIA DE GOVERNO | R\$ | 85.000,00 |
| CONTROLE INTERNO | R\$ | 200.000,00 |
| SECRETARIA DE TRABALHO E AÇÃO SOCIAL | R\$ | 340.000,00 |
| SECRETARIA DE ADMINISTRAÇÃO | R\$ | 3.185.000,00 |
| SECRETARIA DE FINANÇAS | R\$ | 1.655.000,00 |
| SECR. DE OBRAS, TRANSP., SANEAMENTO E URBANISMO | R\$ | 10.325.000,00 |
| SECRETARIA DE AGRICULTURA | R\$ | 495.000,00 |
| SECRETARIA DE INDÚSTRIA, COMÉRCIO E TURISMO | R\$ | 1.090.000,00 |
| FUNDEB | R\$ | 11.030.000,00 |
| SECRETARIA DE MEIO AMBIENTE | R\$ | 385.000,00 |
| SECRETARIA DE EDUCAÇÃO | R\$ | 4.020.000,00 |
| FUNDO MUNICIPAL DA CRIANÇA E DO ADOLESCENTE | R\$ | 205.000,00 |
| FUNDO MUNICIPAL DO IDOSO | R\$ | 145.000,00 |
| SUB TOTAL..... | R\$ | 36.530.000,00 |



VI - DESPESAS POR ORGÃO ADMINISTRAÇÃO INDIRETA

| | | |
|--|------------|----------------------|
| A) FUNDO MUNICIPAL DE ASSISTÊNCIA SOCIAL | R\$ | 3.380.000,00 |
| B) FUNDO MUNICIPAL DE SAÚDE - FMS | R\$ | 10.790.000,00 |
| C) CORTÊSPREV | R\$ | 3.300.000,00 |
| Sub Total..... | R\$ | 17.470.000,00 |
| TOTAL..... | R\$ | 54.000.000,00 |

VII - POR CATEGORIA ECONÔMICA

ADMINISTRAÇÃO DIRETA E INDIRETA

DESPESAS CORRENTES

| | | |
|-------------------------------|------------|----------------------|
| a) Pessoal e Encargos Sociais | R\$ | 23.764.000,00 |
| b) Outras Despesas Correntes | R\$ | 19.238.000,00 |
| Sub - Total..... | R\$ | 43.002.000,00 |

DESPESAS DE CAPITAL

| | | |
|---------------------------------|------------|----------------------|
| a) Investimentos | R\$ | 9.223.000,00 |
| b) Amortização da Dívida | R\$ | 930.000,00 |
| Sub - Total..... | R\$ | 10.153.000,00 |
| a) Reserva de Contingência..... | R\$ | 845.000,00 |
| Sub - Total..... | R\$ | 845.000,00 |
| Total Geral..... | R\$ | 54.000.000,00 |

Art. 4º - Fica o Poder Executivo Municipal, autorizado a abrir créditos adicionais suplementares nos limites previstos na **Lei de Diretrizes Orçamentárias para 2014**, utilizando como recursos os previstos no art. 43, §1º e incisos da Lei 4.320/64, sendo mencionados por ocasião da abertura do decreto de crédito, e:



I – repassar para o Poder Legislativo municipal o percentual permitido no inciso I, do art. 29A, da Constituição Federal, para atendimentos dos incisos I e II, § 2º do mesmo artigo.

II – utilizar a reserva de contingência como recurso para abertura de créditos suplementares.

III – autorizado a proceder a transposição, remanejamento ou transferência de recurso de um elemento de despesa para outro, dentro de uma unidade orçamentária, conforme art. 167, alínea VI da Constituição Federal.

IV – a utilizar os recursos de convênios como fonte para abertura de créditos adicionais a ser aplicado no objeto do próprio convenio.

V – contratar operações de crédito, nos termos da Resolução nº 43/2001 do Senado Federal.

Art. 5º - Os créditos especiais autorizados no exercício de 2013 serão reabertos nos limites de seus saldos, segundo o disposto no § 2º, art. 167 da Constituição Federal e obedeceram a codificação constante desta Lei.

Art. 6º - Não será onerado o limite autorizado para abertura de créditos adicionais, quando se destinarem o atendimento as despesas previstas nos incisos I a V do art. 4º desta lei.

Art. 7º - Ficam demonstrados no anexo VII as atividades e os projetos constantes desta Lei.

Art. 8º - Esta Lei entrará em vigor na data de sua publicação, tendo seus efeitos a partir de 1º de janeiro de 2014.

Gabinete do Prefeito, em 26 de Dezembro de 2013.

José Genivaldo dos Santos
-Prefeito-

PREFEITURA MUNICIPAL DE CORTÊS

Rua Coronel José Belarmino, 48 - CNPJ:10273548/0001-69
 Orçamento Programa - Exercício de 2014

DEMONSTRATIVO DA RECEITA E DESPESA SEGUNDO AS CATEGORIAS ECONOMICAS

(Inc.II, §1º, Art.2º)



Anexo

Page 1

Lei: 1007, Data: 03/12/2013

Documento Assinado Digitalmente por: LUCIANO CARNEIRO DE SOUSA
 Acesse em: <https://eicf.tce.pe.gov.br/epp/validaDoc.seam> Código do documento: 3420598e-c9d2-4489-b7d1-9e1db06d1a5e

| RECEITA | R\$ | R\$ |
|--|---------------|----------------------|
| RECEITAS CORRENTES | | |
| RECEITA TRIBUTÁRIA | 2.160.000,00 | |
| RECEITAS DE CONTRIBUIÇÕES | 1.695.000,00 | |
| RECEITA PATRIMONIAL | 994.000,00 | |
| RECEITA DE SERVIÇOS | 2.995.000,00 | |
| TRANSFERÊNCIAS CORRENTES | 41.535.000,00 | |
| OUTRAS RECEITAS CORRENTES | 635.000,00 | |
| RECEITAS DE CONTRIBUIÇÕES | 1.520.000,00 | |
| OUTRAS RECEITAS CORRENTES | 15.000,00 | |
| DEDUÇÃO DO FUNDEB | -3.884.000,00 | |
| SUB TOTAL | | 47.665.000,00 |
| TOTAL | | 47.665.000,00 |
| SUPERAVIT DO ORÇAMENTO CORRENTE | | 4.611.000,00 |
| RECEITAS DE CAPITAL | | |
| OPERAÇÕES DE CRÉDITO | 105.000,00 | |
| ALIENAÇÃO DE BENS | 180.000,00 | |
| TRANSFERÊNCIAS DE CAPITAL | 6.050.000,00 | |
| SUB TOTAL | | 6.335.000,00 |
| TOTAL | | 10.946.000,00 |
| R E S U M O | | |
| RECEITAS CORRENTES | 50.014.000,00 | |
| RECEITAS DE CAPITAL | 6.335.000,00 | |
| RECEITAS CORRENTES INTRA-ORÇAMENTÁRIAS | 1.535.000,00 | |
| DEDUÇÃO DE RECEITAS | -3.884.000,00 | |
| TOTAL DE RECEITAS | | 54.000.000,00 |
| TOTAL | | 54.000.000,00 |

| DESPESA | R\$ | R\$ |
|---------------------------------|---------------|----------------------|
| DESPESAS CORRENTES | | |
| PESSOAL E ENCARGOS SOCIAIS | 23.764.000,00 | |
| OUTRAS DESPESAS CORRENTES | 19.290.000,00 | |
| SUB TOTAL | | 43.054.000,00 |
| SUPERAVIT DO ORÇAMENTO CORRENTE | | 4.611.000,00 |
| TOTAL | | 47.665.000,00 |
| DESPESAS DE CAPITAL | | |
| INVESTIMENTOS | 9.223.000,00 | |
| AMORTIZAÇÃO DA DÍVIDA | 878.000,00 | |
| SUB TOTAL | | 10.101.000,00 |
| RESERVA DO RPPS | | 45.000,00 |
| RESERVA DE CONTINGENCIA | | 800.000,00 |
| TOTAL | | 10.946.000,00 |
| R E S U M O | | |
| DESPESAS CORRENTES | 43.054.000,00 | |
| DESPESAS DE CAPITAL | 10.101.000,00 | |
| RESERVA DE CONTINGÊNCIA | 845.000,00 | |
| TOTAL DE DESPESA | | 54.000.000,00 |
| TOTAL | | 54.000.000,00 |

PREFEITURA MUNICIPAL DE CORTÊS

Rua Coronel José Belarmino, 48 - CNPJ:10273548/0001-69
Orçamento Programa - Exercício de 2014

DEMONSTRATIVO DA RECEITA E DESPESA SEGUNDO AS CATEGORIAS ECONOMICAS

(Inc.II, §1º, Art.2º)



Anexo

Page 2

Lei: 1007, Data: 03/12/2013

Documento Assinado Digitalmente por: LUCIANO CARNEIRO DE SOUSA
Acesse em: <https://etce.tce.pe.gov.br/epi/validaDoc.seam> Código do documento: 3420598e-c9d2-4489-b7d1-9e1db06d1a5e

PREFEITURA MUNICIPAL DE CORTÊS

Rua Coronel José Belarmino, 48 - CNPJ:10273548/0001-69

Orçamento Programa - Exercício de 2014

Anexo 06

Page 4

Lei: 1008, Data: 26/12/2013

PROGRAMA DE TRABALHO

(Inc.II, § 2º, Art.2º)



Documento Assinado Digitalmente por: LUCIANO CARNEIRO DE SOUSA
Acesse em: https://ecec.tce.pe.gov.br/gpv/validaDoc.asp?ant=Codig=000110000000004201508810024489970895db06a1a5e

02 PODER EXECUTIVO
20 PODER EXECUTIVO

| Código | Especificação | Operação Especial | Projetos | Atividades | T o t a |
|-----------------------|---|-------------------|------------|---------------|---------------|
| 08 243 | Assistência à Criança e ao Adolescente | | 35.000,00 | 170.000,00 | 205.000,00 |
| 08 243 0083 | PROMOÇÃO DOS DIREITOS DA CRIANÇA E DO ADOLESCENTE | | 35.000,00 | 170.000,00 | 205.000,00 |
| 08.243.0083.1091.0000 | AQUISIÇÃO DE VEÍCULOS, MÁQUINAS, MÓVEIS E EQUIPAMENTOS - CONDICA | | 20.000,00 | | 20.000,00 |
| 08.243.0083.1092.0000 | ADAPTAÇÃO DE IMÓVEIS PARA ABRIGOS DAS CRIANÇAS E ADOLESCENTES - CONDICA | | 10.000,00 | | 10.000,00 |
| 08.243.0083.1093.0000 | AQUISIÇÃO DE EQUIPAMENTOS PARA CURSOS PROFISSIONALIZANTES - CONDICA | | 5.000,00 | | 5.000,00 |
| 08.243.0083.2182.0000 | MANUTENÇÃO ADMINISTRATIVA DO ÓRGÃO - CONDICA | | | 130.000,00 | 130.000,00 |
| 08.243.0083.2184.0000 | PROGRAMA DE CURSOS PROFISSIONALIZANTES - CONDICA | | | 15.000,00 | 15.000,00 |
| 08.243.0083.2185.0000 | PROGRAMA DE ESTÁGIO REMUNERADO - CONDICA | | | 5.000,00 | 5.000,00 |
| 08.243.0083.2186.0000 | PROGRAMA DE COMBATE A PROSTITUIÇÃO INFANTIL E USO DE DROGAS - CONDICA | | | 20.000,00 | 20.000,00 |
| 08 244 | Assistência Comunitária | | 65.000,00 | 80.000,00 | 145.000,00 |
| 08 244 0004 | APOIO AOS CONSELHOS MUNICIPAIS | | 10.000,00 | 80.000,00 | 90.000,00 |
| 08.244.0004.1264.0000 | AQUISIÇÃO DE EQUIPAMENTOS E MÓVEIS DESTINADOS AO CONSELHO TUTELAR | | 10.000,00 | | 10.000,00 |
| 08.244.0004.2183.0000 | MANUTENÇÃO DO CONSELHO TUTELAR - CONDICA | | | 80.000,00 | 80.000,00 |
| 08 244 0080 | ASSISTÊNCIA SOCIAL GERAL | | 55.000,00 | | 55.000,00 |
| 08.244.0080.1010.0000 | AQUISIÇÃO DE EQUIPAMENTOS PARA MODERNIZAÇÃO DA ESTRUTURA ADMINISTRATIVA | | 15.000,00 | | 15.000,00 |
| 08.244.0080.1112.0000 | AQUISIÇÃO DE VEÍCULOS PARA O APOIO ADMINISTRATIVO | | 40.000,00 | | 40.000,00 |
| 09 | Previdência Social | | | 90.000,00 | 90.000,00 |
| 09 271 | Previdência Básica | | | 90.000,00 | 90.000,00 |
| 09 271 0091 | REGIME GERAL DE PREVIDÊNCIA SOCIAL - RGPS | | | 90.000,00 | 90.000,00 |
| 09.271.0091.2233.0000 | CONTRIBUIÇÃO PARA O RGPS - SEC. OBRAS | | | 90.000,00 | 90.000,00 |
| 09 272 | Previdência do Regime Estatutário | | | 180.000,00 | 180.000,00 |
| 09 272 0001 | GESTÃO ADMINISTRATIVA MUNICIPAL | | | 180.000,00 | 180.000,00 |
| 09.272.0001.2232.0000 | CONTRIBUIÇÃO PARA O RPPS - SEC. OBRAS | | | 180.000,00 | 180.000,00 |
| 10 | Saúde | | 450.000,00 | | 450.000,00 |
| 10 302 | Assistência Hospitalar e Ambulatorial | | 450.000,00 | | 450.000,00 |
| 10 302 0100 | PROMOÇÃO DE ASSISTÊNCIA A SAÚDE | | 450.000,00 | | 450.000,00 |
| 10.302.0100.1018.0000 | CONSTRUÇÃO, AMPLIAÇÃO E/OU MELHORAMENTO DA UNIDADE DE SAÚDE DA REDE MUNICIPAL | | 450.000,00 | | 450.000,00 |
| 12 | Educação | | 875.000,00 | 13.230.000,00 | 14.105.000,00 |
| 12 361 | Ensino Fundamental | | 875.000,00 | 13.230.000,00 | 14.105.000,00 |
| 12 361 0004 | APOIO AOS CONSELHOS MUNICIPAIS | | | 30.000,00 | 30.000,00 |
| 12.361.0004.2248.0000 | APOIO AOS CONSELHOS DE EDUCAÇÃO CME, CAE, FUNDEB | | | 30.000,00 | 30.000,00 |

PREFEITURA MUNICIPAL DE CORTÊS

Rua Coronel José Belarmino, 48 - CNPJ:10273548/0001-69

Orçamento Programa - Exercício de 2014

Anexo 06

Page 5

Lei: 1008, Data: 26/12/2013

PROGRAMA DE TRABALHO

(Inc.II, § 2º, Art.2º)

02 PODER EXECUTIVO
20 PODER EXECUTIVO

| Código | Especificação | Operação Especial | Projetos | Atividades | T o t a |
|-----------------------|---|-------------------|------------|---------------|---------------|
| 12 361 0007 | CAPACITAÇÃO DE RECURSOS HUMANOS | | | 75.000,00 | 75.000,00 |
| 12.361.0007.2136.0000 | CAPACITAÇÃO DE PROFESSORES E PESSOAL DA EDUCAÇÃO | | | 75.000,00 | 75.000,00 |
| 12 361 0091 | REGIME GERAL DE PREVIDÊNCIA SOCIAL - RGPS | | | 250.000,00 | 250.000,00 |
| 12.361.0091.2169.0000 | CONTRIBUIÇÃO PARA O INSS 40% | | | 150.000,00 | 150.000,00 |
| 12.361.0091.2171.0000 | CONTRIBUIÇÃO PARA O INSS 60% | | | 100.000,00 | 100.000,00 |
| 12 361 0092 | PREVIDÊNCIA SOCIAL DO SERVIDOR PÚBLICO-RPPS | | | 760.000,00 | 760.000,00 |
| 12.361.0092.2170.0000 | CONTRIBUIÇÃO PARA O RPPS 40% | | | 160.000,00 | 160.000,00 |
| 12.361.0092.2172.0000 | CONTRIBUIÇÃO PARA O RPPS 60% | | | 600.000,00 | 600.000,00 |
| 12 361 0120 | GESTÃO EDUCACIONAL - ENSINO FUNDAMENTAL E INFANTIL | | 825.000,00 | 10.720.000,00 | 11.545.000,00 |
| 12.361.0120.1019.0000 | CONSTRUÇÃO, REFORMA E AMPLIAÇÃO DA UNIDADE ESCOLAR DA REDE MUNICIPAL DE ENSINO | | 500.000,00 | | 500.000,00 |
| 12.361.0120.1072.0000 | AQUISIÇÃO DE VEÍCULO DESTINADO A SECRETARIA DE EDUCAÇÃO | | 30.000,00 | | 30.000,00 |
| 12.361.0120.1074.0000 | AQUISIÇÃO DE EQUIPAMENTOS PARA CENTROS DE TREINAMENTO | | 20.000,00 | | 20.000,00 |
| 12.361.0120.1076.0000 | AQUISIÇÃO DE MÓVEIS, MÁQUINAS E EQUIPAMENTOS DIVERSOS | | 5.000,00 | | 5.000,00 |
| 12.361.0120.1078.0000 | AQUISIÇÃO DE EQUIPAMENTOS PARA ESCOLAS CONTEMPLADAS COM O PROGRAMA PDDE | | 30.000,00 | | 30.000,00 |
| 12.361.0120.1082.0000 | AQUISIÇÃO DE EQUIP. DE INFORMÁTICA PARA REDE DE ENSINO FUNDAMENTAL - FUNDEB 40% | | 50.000,00 | | 50.000,00 |
| 12.361.0120.1083.0000 | CONSTRUÇÃO, REFORMA E/OU AMPLIAÇÃO DAS UNIDADES ESCOLARES - FUNDEB 40% | | 80.000,00 | | 80.000,00 |
| 12.361.0120.1084.0000 | AQUISIÇÃO DE VEÍCULOS PARA TRANSPORTE DE ESTUDANTES - FUNDEB 40% | | 80.000,00 | | 80.000,00 |
| 12.361.0120.1085.0000 | AQUISIÇÃO DE MÓVEIS, MÁQUINAS E UTENSÍLIOS DIVERSOS - FUNDEB 40% | | 30.000,00 | | 30.000,00 |
| 12.361.0120.2134.0000 | GESTÃO ADMINISTRATIVA DO FMEC | | | 800.000,00 | 800.000,00 |
| 12.361.0120.2135.0000 | MANUTENÇÃO DE IMÓVEIS E INSTALAÇÕES DE UNIDADES ESCOLARES | | | 70.000,00 | 70.000,00 |
| 12.361.0120.2138.0000 | AJUDA A ESTUDANTES CARENTES E AUXÍLIOS PARA ESTUDOS | | | 20.000,00 | 20.000,00 |
| 12.361.0120.2151.0000 | MANUTENÇÃO DO PROGRAMA PDDE | | | 20.000,00 | 20.000,00 |
| 12.361.0120.2153.0000 | MANUTENÇÃO DE OUTROS PROGRAMAS DE EDUCAÇÃO E OSE | | | 400.000,00 | 400.000,00 |
| 12.361.0120.2154.0000 | PROMOÇÕES DE OFICINAS EDUCACIONAIS | | | 20.000,00 | 20.000,00 |
| 12.361.0120.2164.0000 | CAPACITAÇÃO E TREINAMENTO DE SERVIDORES DO ENSINO BÁSICO - FUNDEB 40% | | | 240.000,00 | 240.000,00 |
| 12.361.0120.2165.0000 | DISTRIBUIÇÃO DE MATERIAIS DIDÁTICOS AOS ALUNOS DO ENSINO BÁSICO - FUNDEB 40% | | | 60.000,00 | 60.000,00 |
| 12.361.0120.2166.0000 | GESTÃO ADMINISTRATIVA DO ÓRGÃO 40% | | | 2.590.000,00 | 2.590.000,00 |
| 12.361.0120.2167.0000 | MANUTENÇÃO DE TRANSPORTE ESCOLAR - FUNDEB 40% | | | 470.000,00 | 470.000,00 |
| 12.361.0120.2168.0000 | GESTÃO ADMINISTRATIVA DO ÓRGÃO 60% | | | 5.840.000,00 | 5.840.000,00 |
| 12.361.0120.2244.0000 | AQUISIÇÃO DE FARDAMENTO - EDUCAÇÃO (RECURSOS PRÓPRIO) | | | 110.000,00 | 110.000,00 |
| 12.361.0120.2249.0000 | AQUISIÇÃO DE KITS ESCOLARES PARA ESTUDANTES DA REDE MUNICIPAL. | | | 70.000,00 | 70.000,00 |
| 12.361.0120.2250.0000 | AQUISIÇÃO DE EQUIPAMENTOS FONOAUDIOLÓGICOS DE SUPORTE AO PROFESSOR | | | 10.000,00 | 10.000,00 |



Documento Assinado Digitalmente por: LUCIANO CARNEIRO DE SOUSA
 Acesse em: https://eic.citec.pe.gov.br/validar/3420598e-50d2-4489-15d1-9c1db1001a50

PREFEITURA MUNICIPAL DE CORTÊS

Rua Coronel José Belarmino, 48 - CNPJ:10273548/0001-69

Orçamento Programa - Exercício de 2014

Anexo 06

Page 6

Lei: 1008, Data: 26/12/2013

PROGRAMA DE TRABALHO

(Inc.II, § 2º, Art.2º)

02 PODER EXECUTIVO
20 PODER EXECUTIVO

| Código | Especificação | Operação Especial | Projetos | Atividades | T o t a l |
|-----------------------|--|-------------------|------------|--------------|--------------|
| 12 361 0121 | MERENDA ESCOLAR | | | 1.060.000,00 | 1.060.000,00 |
| 12.361.0121.2144.0000 | MANUTENÇÃO DO PNAEF - FUNDAMENTAL - RECURSOS FNDE | | | 520.000,00 | 520.000,00 |
| 12.361.0121.2283.0000 | MANUTENÇÃO DA MERENDA ESOLAR COM RECURSOS PROPRIOS | | | 540.000,00 | 540.000,00 |
| 12 361 0122 | TRANSPORTE ESCOLAR NA EDUCAÇÃO DE BASE | | | 335.000,00 | 335.000,00 |
| 12.361.0122.2147.0000 | MANUTENÇÃO DO PROGRAMA A CAMINHO DA ESCOLA | | | 130.000,00 | 130.000,00 |
| 12.361.0122.2148.0000 | MANUTENÇÃO DO PNATE - FUNDAMENTAL - RECURSOS FNDE | | | 125.000,00 | 125.000,00 |
| 12.361.0122.2289.0000 | MANUTENÇÃO DO TRANSPORTE ESCOLAR COM RECURSOS PRÓPRIOS | | | 80.000,00 | 80.000,00 |
| 12 361 0280 | DESAPROPRIAÇÕES | | 50.000,00 | | 50.000,00 |
| 12.361.0280.1087.0000 | DESAPROPRIAÇÃO DE IMÓVEIS/TERRENOS PARA O ENSINO BÁSICO - FUNDEB 40% | | 50.000,00 | | 50.000,00 |
| 12 362 | Ensino Médio | | | 80.000,00 | 80.000,00 |
| 12 362 0125 | GESTÃO DO ENSINO MEDIO | | | 80.000,00 | 80.000,00 |
| 12.362.0125.2139.0000 | MANUTENÇÃO DAS ATIVIDADES VINCULADAS AO ENSINO MÉDIO | | | 45.000,00 | 45.000,00 |
| 12.362.0125.2150.0000 | MANUTENÇÃO DO PNATE - ENSINO MÉDIO - RECURSOS FNDE | | | 35.000,00 | 35.000,00 |
| 12 363 | Ensino Profissional | | 55.000,00 | | 55.000,00 |
| 12 363 0123 | GESTÃO DO ENSINO PROFISSIONALIZANTE | | 55.000,00 | | 55.000,00 |
| 12.363.0123.1021.0000 | CONSTRUÇÃO DE CENTROS COMUNITÁRIOS DE EDUCAÇÃO PROFISSIONALIZANTE | | 55.000,00 | | 55.000,00 |
| 12 364 | Ensino Superior | | | 165.000,00 | 165.000,00 |
| 12 364 0007 | CAPACITAÇÃO DE RECURSOS HUMANOS | | | 40.000,00 | 40.000,00 |
| 12.364.0007.2140.0000 | APOIO A GRADUAÇÃO DE PROFESSORES | | | 40.000,00 | 40.000,00 |
| 12 364 0124 | TRANSPORTE UNIVERSITÁRIO | | | 125.000,00 | 125.000,00 |
| 12.364.0124.2141.0000 | MANUTENÇÃO DO TRANSPORTE DE ESTUDANTES UNIVERSITÁRIOS | | | 125.000,00 | 125.000,00 |
| 12 365 | Educação Infantil | | 130.000,00 | 765.000,00 | 895.000,00 |
| 12 365 0120 | GESTÃO EDUCACIONAL - ENSINO FUNDAMENTAL E INFANTIL | | 130.000,00 | 635.000,00 | 765.000,00 |
| 12.365.0120.1022.0000 | CONSTRUÇÃO, AMPLIAÇÃO E REFORMA DE CRECHES | | 100.000,00 | | 100.000,00 |
| 12.365.0120.1086.0000 | AQUISIÇÃO DE EQUIPAMENTOS DESTINADOS AO ENSINO INFANTIL - FUNDEB 40% | | 30.000,00 | | 30.000,00 |
| 12.365.0120.2032.0000 | MANUTENÇÃO DA CRECHE MUNICIPAL | | | 75.000,00 | 75.000,00 |
| 12.365.0120.2142.0000 | MANUTENÇÃO DO PROGRAMA DE EDUCAÇÃO INFANTIL | | | 60.000,00 | 60.000,00 |
| 12.365.0120.2173.0000 | GESTÃO ADMINISTRATIVA DO ENSINO INFANTIL 40% | | | 195.000,00 | 195.000,00 |
| 12.365.0120.2174.0000 | GESTÃO ADMINISTRATIVA DO ENSINO INFANTIL 60% | | | 255.000,00 | 255.000,00 |
| 12.365.0120.2175.0000 | AQUISIÇÃO DE MATERIAL ESCOLAR E DIDÁTICO PARA O ENSINO INFANTIL - FUNDEB 40% | | | 30.000,00 | 30.000,00 |
| 12.365.0120.2295.0000 | PROGRAMA ESTÁGIO REMUNERADO - FUNDEB 40% | | | 20.000,00 | 20.000,00 |
| 12 365 0121 | MERENDA ESCOLAR | | | 100.000,00 | 100.000,00 |
| 12.365.0121.2145.0000 | MANUTENÇÃO DO PNAEP / PNAEC - RECURSOS FNDE | | | 100.000,00 | 100.000,00 |



Documento Assinado Digitalmente por: LUCIANO CARNEIRO DE SOUSA
 Acesse em: https://eic.citec.pe.gov.br/portal/validarDocumento.aspx?CodigoDocumento=34215983-012-48916761-96166166

PREFEITURA MUNICIPAL DE CORTÊS

Rua Coronel José Belarmino, 48 - CNPJ:10273548/0001-69

Orçamento Programa - Exercício de 2014

Anexo 06

Page 7

Lei: 1008, Data: 26/12/2013

PROGRAMA DE TRABALHO

(Inc.II, § 2º, Art.2º)



Documento Assinado Digitalmente por: LUCIANO CARNEIRO DE SOUSA
 Acesse em: https://eic.citec.pe.gov.br/portal/validarAssinatura.aspx?CodigoDocumento=32201588-e-c102-4489-b2d1-5e1db091a54e

02 PODER EXECUTIVO
 20 PODER EXECUTIVO

| Código | Especificação | Operação Especial | Projetos | Atividades | T o t a |
|-----------------------|---|-------------------|--------------|------------|--------------|
| 12 365 0122 | TRANSPORTE ESCOLAR NA EDUCAÇÃO DE BASE | | | 30.000,00 | 30.000,00 |
| 12.365.0122.2149.0000 | MANUTENÇÃO DO PNATE - ENSINO INFANTIL - RECURSOS FNDE | | | 30.000,00 | 30.000,00 |
| 12 366 | Educação de Jovens e Adultos | | | 182.000,00 | 182.000,00 |
| 12 366 0126 | ALFABETIZAÇÃO DE ADULTOS | | | 182.000,00 | 182.000,00 |
| 12.366.0126.2152.0000 | MANUTENÇÃO DO PROGRAMA EDUCAÇÃO DE JOVENS E ADULTOS | | | 182.000,00 | 182.000,00 |
| 12 367 | Educação Especial | | | 40.000,00 | 40.000,00 |
| 12 367 0127 | GESTÃO DA EDUCAÇÃO ESPECIAL | | | 40.000,00 | 40.000,00 |
| 12.367.0127.2143.0000 | GESTÃO ADMINISTRATIVA DO PROGRAMA DE EDUCAÇÃO ESPECIAL | | | 40.000,00 | 40.000,00 |
| 13 | Cultura | | 200.000,00 | | 200.000,00 |
| 13 361 | Ensino Fundamental | | 200.000,00 | | 200.000,00 |
| 13 361 0120 | GESTÃO EDUCACIONAL - ENSINO FUNDAMENTAL E INFANTIL | | 200.000,00 | | 200.000,00 |
| 13.361.0120.1023.0000 | CONSTRUÇÃO DE CENTRO ADMINISTRATIVO PARA FUNCIONAMENTO DAS ATIVIDADES DO SETOR EDUCACIONAL | | 200.000,00 | | 200.000,00 |
| 13 392 | Difusão Cultural | | 150.000,00 | 125.000,00 | 275.000,00 |
| 13 392 0120 | GESTÃO EDUCACIONAL - ENSINO FUNDAMENTAL E INFANTIL | | 50.000,00 | | 50.000,00 |
| 13.392.0120.1024.0000 | CONSTRUÇÃO, AMPLIAÇÃO, E REFORMA DE IMÓVEIS PARA O FUNCIONAMENTO DA BIBLIOTECA MUNICIPAL | | 50.000,00 | | 50.000,00 |
| 13 392 0181 | GESTÃO DE EVENTOS CULTURAIS E FESTIVIDADES | | 30.000,00 | 115.000,00 | 145.000,00 |
| 13.392.0181.1079.0000 | AQUISIÇÃO DE INSTRUMENTOS PARA BANDAS MUSICAIS E MARCIAIS | | 30.000,00 | | 30.000,00 |
| 13.392.0181.2155.0000 | PROMOÇÃO DE PROJETOS CULTURAIS ARTÍSTICOS LITERÁRIOS | | | 30.000,00 | 30.000,00 |
| 13.392.0181.2156.0000 | IMPLANTAÇÃO DE BANDAS MUSICAIS E MARCIAIS | | | 25.000,00 | 25.000,00 |
| 13.392.0181.2157.0000 | IMPLANTAÇÃO DE UM CORAL MUSICAL | | | 15.000,00 | 15.000,00 |
| 13.392.0181.2158.0000 | CONCESSÃO DE PRÊMIOS EM COMPETIÇÕES PROMOVIDA PELO MUNICÍPIO NO ÂMBITO EDUCACIONAL E CULTURAL | | | 45.000,00 | 45.000,00 |
| 13 392 0270 | GESTÃO DO DESPORTO E LAZER NO MUNICÍPIO | | 70.000,00 | 10.000,00 | 80.000,00 |
| 13.392.0270.1020.0000 | CONSTRUÇÃO, REFORMA E AMPLIAÇÃO DE IMÓVEIS E IMPLANTAÇÃO DE ESPAÇO CULTURAL PARA EVENTOS | | 70.000,00 | | 70.000,00 |
| 13.392.0270.2234.0000 | INCENTIVO A DIVULGAÇÃO DO MUNICÍPIO ATRAVÉS DA PARTICIPAÇÃO EM EVENTOS CULTURAIS E FESTIVOS | | | 10.000,00 | 10.000,00 |
| 13 812 | Desporto Comunitário | | | 90.000,00 | 90.000,00 |
| 13 812 0181 | GESTÃO DE EVENTOS CULTURAIS E FESTIVIDADES | | | 90.000,00 | 90.000,00 |
| 13.812.0181.2159.0000 | MANUTENÇÃO DE PROGRAMA ESPORTE SOLIDÁRIO | | | 15.000,00 | 15.000,00 |
| 13.812.0181.2161.0000 | MANUTENÇÃO DAS ATIVIDADES DE APOIO AO DESPORTO AMADOR E ESCOLA DE MÚSICA | | | 75.000,00 | 75.000,00 |
| 15 | Urbanismo | | 2.280.000,00 | 200.000,00 | 2.480.000,00 |

PREFEITURA MUNICIPAL DE CORTÊS

Rua Coronel José Belarmino, 48 - CNPJ:10273548/0001-69

Orçamento Programa - Exercício de 2014

Anexo 06

Page 8

Lei: 1008, Data: 26/12/2013

PROGRAMA DE TRABALHO

(Inc.II, § 2º, Art.2º)

02 PODER EXECUTIVO

20 PODER EXECUTIVO

| Código | Especificação | Operação Especial | Projetos | Atividades | T o t a |
|-----------------------|--|-------------------|--------------|--------------|--------------|
| 15 451 | Infra-Estrutura Urbana | | 2.280.000,00 | 200.000,00 | 2.480.000,00 |
| 15 451 0003 | CONSÓRCIOS PUBLICOS | | 50.000,00 | 200.000,00 | 250.000,00 |
| 15.451.0003.1259.0000 | AQUISIÇÃO DE EQUIPAMENTOS DIVERSOS EM PARCERIA COM CONSÓRCIO PÚBLICO | | 50.000,00 | | 50.000,00 |
| 15.451.0003.2294.0000 | MANUTENÇÃO DO CONSÓRCIO PÚBLICO | | | 200.000,00 | 200.000,00 |
| 15 451 0150 | GESTÃO DE URBANISMO | | 585.000,00 | | 585.000,00 |
| 15.451.0150.1029.0000 | CONSTRUÇÃO, REFORMA, AMPLIAÇÃO E/OU MELHORAMENTO DE PRAÇAS, PARQUES E JARDINS | | 140.000,00 | | 140.000,00 |
| 15.451.0150.1051.0000 | RECUPERAÇÃO E/OU CONSTRUÇÃO DE CAIS ÀS MARGENS DO RIO SIRINHAÉM | | 430.000,00 | | 430.000,00 |
| 15.451.0150.1053.0000 | CONSTRUÇÃO E REFORMA DO PORTAL DE ENTRADA DA CIDADE DE CORTÊS | | 15.000,00 | | 15.000,00 |
| 15 451 0151 | CONSERVAÇÃO DE VIAS URBANAS E RURAIS | | 1.200.000,00 | | 1.200.000,00 |
| 15.451.0151.1027.0000 | CONSTRUÇÃO, REFORMA, AMPLIAÇÃO E/OU CONSTRUÇÃO DE ESCADAS, RAMPAS, MUROS E OUTROS | | 450.000,00 | | 450.000,00 |
| 15.451.0151.1030.0000 | CONSTRUÇÃO E RESTRUTURAÇÃO DE CALÇAMENTO E MEIO-FIO E/OU REVITALIZAÇÃO ASFÁLTICO | | 750.000,00 | | 750.000,00 |
| 15 451 0202 | TRATAMENTO DO LIXO NO MUNICÍPIO | | 120.000,00 | | 120.000,00 |
| 15.451.0202.1025.0000 | IMPLANTAÇÃO DE USINA DE COMPOSTAGEM E TRATAMENTO DE LIXO URBANO | | 120.000,00 | | 120.000,00 |
| 15 451 0250 | GESTÃO E AMPLIAÇÃO DA REDE DE ENERGIA MUNICIPAL | | 225.000,00 | | 225.000,00 |
| 15.451.0250.1028.0000 | AMPLIAÇÃO DE SISTEMA DE ILUMINAÇÃO PÚBLICA DO MUNICÍPIO | | 225.000,00 | | 225.000,00 |
| 15 451 0280 | DESAPROPRIAÇÕES | | 100.000,00 | | 100.000,00 |
| 15.451.0280.1026.0000 | DESAPROPRIAÇÃO DE IMÓVEIS/TERRENOS NECESSÁRIOS A EXECUÇÃO DE PROJETOS URBANOS | | 100.000,00 | | 100.000,00 |
| 15 452 | Serviços Urbanos | | 960.000,00 | 2.540.000,00 | 3.500.000,00 |
| 15 452 0001 | GESTÃO ADMINISTRATIVA MUNICIPAL | | 360.000,00 | 1.255.000,00 | 1.615.000,00 |
| 15.452.0001.1031.0000 | AQUISIÇÃO DE MÓVEIS, COMPUTADORES E UTENSÍLIOS DIVERSOS | | 10.000,00 | | 10.000,00 |
| 15.452.0001.1033.0000 | AQUISIÇÃO DE EQUIPAMENTOS E UTENSÍLIOS PARA ATIVIDADES DO SETOR DE OBRAS PÚBLICAS | | 350.000,00 | | 350.000,00 |
| 15.452.0001.2067.0000 | MANUTENÇÃO DAS AÇÕES DE CARÁTER CONTINUADO DA UNIDADE | | | 1.205.000,00 | 1.205.000,00 |
| 15.452.0001.2284.0000 | CONTRATAÇÃO DE ACESSORIA ESPECIALIZADA DESTINADA A ELABORAÇÃO DOS PROJETOS E ACOMPANHAMENTO DE OBRAS NO MUNICÍPIO. | | | 50.000,00 | 50.000,00 |
| 15 452 0150 | GESTÃO DE URBANISMO | | 100.000,00 | 45.000,00 | 145.000,00 |
| 15.452.0150.1035.0000 | CONSTRUÇÃO, REFORMA, MELHORAMENTO E/OU AMPLIAÇÃO DE CEMITÉRIO E VELÓRIO | | 100.000,00 | | 100.000,00 |
| 15.452.0150.2071.0000 | MANUTENÇÃO DAS AÇÕES DOS SERVIÇOS DO CEMITÉRIO | | | 45.000,00 | 45.000,00 |
| 15 452 0170 | GESTÃO DO SANEAMENTO BASICO | | | 480.000,00 | 480.000,00 |
| 15.452.0170.2070.0000 | MANUTENÇÃO DAS AÇÕES DE ABASTECIMENTO D'AGUA | | | 480.000,00 | 480.000,00 |



Documento Assinado Digitalmente por: LUCIANO CARNEIRO DE SOUSA
 Acesse em: https://ecec.tce.pe.gov.br/portal/validarAssinaturaCodigo do Documento: 342058e-c9d2a189-b7d4-9e1d1b0d4a55

PREFEITURA MUNICIPAL DE CORTÊS

Rua Coronel José Belarmino, 48 - CNPJ:10273548/0001-69

Orçamento Programa - Exercício de 2014

Anexo 06

Page 9

Lei: 1008, Data: 26/12/2013

PROGRAMA DE TRABALHO

(Inc.II, § 2º, Art.2º)

02 PODER EXECUTIVO
20 PODER EXECUTIVO

| Código | Especificação | Operação Especial | Projetos | Atividades | T o t a |
|-----------------------|--|-------------------|------------|------------|------------|
| 15 452 0202 | TRATAMENTO DO LIXO NO MUNICÍPIO | | 150.000,00 | 760.000,00 | 910.000,00 |
| 15.452.0202.1034.0000 | CONSTRUÇÃO DE USINA DE RECICLAGEM DE LIXO DOMICILIAR | | 150.000,00 | | 150.000,00 |
| 15.452.0202.2068.0000 | MANUTENÇÃO DAS AÇÕES DE LIMPEZA PÚBLICA | | | 760.000,00 | 760.000,00 |
| 15 452 0280 | DESAPROPRIAÇÕES | | 350.000,00 | | 350.000,00 |
| 15.452.0280.1032.0000 | DESAPROPRIAÇÃO DE TERRENOS PARA COLOCAÇÃO DE LIXO URBANO | | 100.000,00 | | 100.000,00 |
| 15.452.0280.1036.0000 | DESAPROPRIAÇÃO DE TERRENOS PARA CONSTRUÇÃO DE CEMITÉRIOS | | 250.000,00 | | 250.000,00 |
| 15 453 | Transportes Coletivos Urbanos | | 100.000,00 | | 100.000,00 |
| 15 453 0001 | GESTÃO ADMINISTRATIVA MUNICIPAL | | 100.000,00 | | 100.000,00 |
| 15.453.0001.1015.0000 | AQUISIÇÃO DE VEÍCULOS E MAQUINAS PARA UNIDADE | | 100.000,00 | | 100.000,00 |
| 15 541 | Preservação e Conservação Ambiental | | | 800.000,00 | 800.000,00 |
| 15 541 0003 | CONSÓRCIOS PUBLICOS | | | 800.000,00 | 800.000,00 |
| 15.541.0003.2294.0000 | MANUTENÇÃO DO CONSÓRCIO PÚBLICO | | | 800.000,00 | 800.000,00 |
| 15 695 | Turismo | | 100.000,00 | | 100.000,00 |
| 15 695 0270 | GESTÃO DO DESPORTO E LAZER NO MUNICÍPIO | | 100.000,00 | | 100.000,00 |
| 15.695.0270.1052.0000 | MELHORAMENTO DO BALNEARIO DO BANHO DA CERVEJA | | 100.000,00 | | 100.000,00 |
| 16 | Habitação | | 400.000,00 | | 400.000,00 |
| 16 482 | Habitação Urbana | | 400.000,00 | | 400.000,00 |
| 16 482 0160 | POLÍTICAS HABITACIONAIS À POPULAÇÃO CARENTE | | 400.000,00 | | 400.000,00 |
| 16.482.0160.1037.0000 | EXECUÇÃO DE PROJETOS DE CONSTRUÇÃO DE CASAS PARA A POPULAÇÃO DE BAIXA RENDA | | 400.000,00 | | 400.000,00 |
| 17 | Saneamento | | 150.000,00 | | 150.000,00 |
| 17 511 | Saneamento Básico Rural | | 150.000,00 | | 150.000,00 |
| 17 511 0170 | GESTÃO DO SANEAMENTO BASICO | | 150.000,00 | | 150.000,00 |
| 17.511.0170.1039.0000 | IMPLANTAÇÃO DE SISTEMA DE ABASTECIMENTO D'AGUA, CONSTRUÇÃO DE AÇUDES E CISTERNAS | | 150.000,00 | | 150.000,00 |
| 17 512 | Saneamento Básico Urbano | | 280.000,00 | | 280.000,00 |
| 17 512 0150 | GESTÃO DE URBANISMO | | 20.000,00 | | 20.000,00 |
| 17.512.0150.1041.0000 | CONSTRUÇÃO, REFORMA E/OU AMPLIAÇÃO DE BANHEIROS E SANITÁRIOS PÚBLICOS | | 20.000,00 | | 20.000,00 |
| 17 512 0160 | POLÍTICAS HABITACIONAIS À POPULAÇÃO CARENTE | | 150.000,00 | | 150.000,00 |
| 17.512.0160.1042.0000 | CONSTRUÇÃO DE UNIDADES SANITÁRIAS DOMICILIARES | | 150.000,00 | | 150.000,00 |
| 17 512 0170 | GESTÃO DO SANEAMENTO BASICO | | 90.000,00 | | 90.000,00 |
| 17.512.0170.1040.0000 | CONSTRUÇÃO E RESTAURAÇÃO DE ESGOTOS, GALERIA, BUEIROS E OUTROS | | 90.000,00 | | 90.000,00 |
| 17 512 0202 | TRATAMENTO DO LIXO NO MUNICÍPIO | | 20.000,00 | | 20.000,00 |
| 17.512.0202.1038.0000 | AQUISIÇÃO DE EQUIPAMENTOS PARA USINA DE TRATAMENTO DE LIXO | | 20.000,00 | | 20.000,00 |
| 18 | Gestão Ambiental | | 150.000,00 | 235.000,00 | 385.000,00 |



Documento Assinado Digitalmente por: LUCIANO CARNEIRO DE SOUSA
 Acesse em: https://eic.citec.pe.gov.br/portal/validarAssinatura
 Código do Documento: 04202080024899074151db001a0

PREFEITURA MUNICIPAL DE CORTÊS

Rua Coronel José Belarmino, 48 - CNPJ:10273548/0001-69

Orçamento Programa - Exercício de 2014

Anexo 06

Page 11

Lei: 1008, Data: 26/12/2013

PROGRAMA DE TRABALHO

(Inc.II, § 2º, Art.2º)

02 PODER EXECUTIVO
20 PODER EXECUTIVO

| Código | Especificação | Operação Especial | Projetos | Atividades | T o t a |
|-----------------------|---|-------------------|------------|------------|------------|
| 23 | Comércio e Serviços | | 30.000,00 | 165.000,00 | 195.000,00 |
| 23 | 122 Administração Geral | | 30.000,00 | 165.000,00 | 195.000,00 |
| 23 | 122 0230 INCENTIVO AO COMERCIO E SERVIÇOS NO MUNICÍPIO | | 30.000,00 | 165.000,00 | 195.000,00 |
| 23.122.0230.1057.0000 | AQUISIÇÃO DE VEÍCULOS E EQUIPAMENTOS PARA UNIDADE | | 30.000,00 | | 30.000,00 |
| 23.122.0230.2081.0000 | MANUTENÇÃO DAS AÇÕES DE CARÁTER CONTINUADO DA UNIDADE | | | 165.000,00 | 165.000,00 |
| 23 | 692 Comercialização | | | 75.000,00 | 75.000,00 |
| 23 | 692 0215 GESTÃO DE FEIRAS, MERCADOS E MATADOUROS MUNICIPAIS | | | 75.000,00 | 75.000,00 |
| 23.692.0215.2072.0000 | MANUTENÇÃO DAS AÇÕES DE CARÁTER CONTINUADO DA UNIDADE, MERCADO E AÇOUGUE | | | 75.000,00 | 75.000,00 |
| 23 | 695 Turismo | | | 740.000,00 | 740.000,00 |
| 23 | 695 0001 GESTÃO ADMINISTRATIVA MUNICIPAL | | | 25.000,00 | 25.000,00 |
| 23.695.0001.2086.0000 | DESPESAS COM OUTROS ENTES FEDERADOS | | | 25.000,00 | 25.000,00 |
| 23 | 695 0181 GESTÃO DE EVENTOS CULTURAIS E FESTIVIDADES | | | 715.000,00 | 715.000,00 |
| 23.695.0181.2082.0000 | CONTRATAÇÃO DE SEGURANÇA PARTICULAR PARA AS FESTIVIDADES | | | 50.000,00 | 50.000,00 |
| 23.695.0181.2084.0000 | PATROCÍNIO DE BLOCOS E TROCAS CARNAVALESCAS E GRUPOS ARTÍSTICOS | | | 30.000,00 | 30.000,00 |
| 23.695.0181.2085.0000 | PROMOÇÃO DE FESTAS TRADICIONAIS E FOLCLÓRICAS NO MUNICÍPIO | | | 590.000,00 | 590.000,00 |
| 23.695.0181.2087.0000 | FOMENTAR OS PRODUTOS ARTESANAIS PARA A GERAÇÃO DE RENDA | | | 15.000,00 | 15.000,00 |
| 23.695.0181.2088.0000 | PROGRAMA DE PROJEÇÃO DE CINEMA, VÍDEO E AÇÕES DE PROMOÇÃO T | | | 15.000,00 | 15.000,00 |
| 23.695.0181.2089.0000 | IMPLANTAÇÃO DE INFRA-ESTRUTURA TURÍSTICA NA PE 085 | | | 15.000,00 | 15.000,00 |
| 23 | 812 Desporto Comunitário | | | 40.000,00 | 40.000,00 |
| 23 | 812 0181 GESTÃO DE EVENTOS CULTURAIS E FESTIVIDADES | | | 40.000,00 | 40.000,00 |
| 23.812.0181.2083.0000 | PREMIAÇÃO E CONCESSÃO DE PRÊMIOS E PARTICIPAÇÃO EM COMPETIÇÃO PROMOVIDAS PELO MUNICÍPIO | | | 40.000,00 | 40.000,00 |
| 25 | Energia | | 80.000,00 | | 80.000,00 |
| 25 | 752 Energia Elétrica | | 80.000,00 | | 80.000,00 |
| 25 | 752 0250 GESTÃO E AMPLIAÇÃO DA REDE DE ENERGIA MUNICIPAL | | 80.000,00 | | 80.000,00 |
| 25.752.0250.1048.0000 | EXECUÇÃO DE PROJETOS ESPECIAIS DE ELETRIFICAÇÃO RURAL | | 80.000,00 | | 80.000,00 |
| 26 | Transporte | | 175.000,00 | | 175.000,00 |
| 26 | 782 Transporte Rodoviário | | 175.000,00 | | 175.000,00 |



Documento Assinado Digitalmente por: LUCIANO CARNEIRO DE SOUSA
 Acesse em: <https://eic.citec.pe.gov.br/ppv/validacao>
 Código de Verificação: 3201582-201409-001-901060155

PREFEITURA MUNICIPAL DE CORTÊS

Rua Coronel José Belarmino, 48 - CNPJ:10273548/0001-69

Orçamento Programa - Exercício de 2014

Anexo 06

Page 13

Lei: 1008, Data: 26/12/2013

PROGRAMA DE TRABALHO

(Inc.II, § 2º, Art.2º)

02 PODER EXECUTIVO

30 ENTIDADES SUPERVISIONADAS

| Código | Especificação | Operação Especial | Projetos | Atividades | T o t a l |
|-----------------------|---|-------------------|------------|--------------|--------------|
| 08 | Assistência Social | | | 30.000,00 | 30.000,00 |
| 08 | 128 Formação de Recursos Humanos | | | 30.000,00 | 30.000,00 |
| 08 | 128 0007 CAPACITAÇÃO DE RECURSOS HUMANOS | | | 30.000,00 | 30.000,00 |
| 08.128.0007.2038.0000 | CAPACITAÇÃO DE SERVIDORES | | | 30.000,00 | 30.000,00 |
| 08 | 241 Assistência ao Idoso | | | 65.000,00 | 65.000,00 |
| 08 | 241 0081 PROMOÇÃO DOS DIREITOS DOS IDOSOS | | | 65.000,00 | 65.000,00 |
| 08.241.0081.2281.0000 | MANUTENÇÃO DO PROGRAMA DE APOIO AO IDOSO - SCFV | | | 65.000,00 | 65.000,00 |
| 08 | 243 Assistência à Criança e ao Adolescente | | | 605.000,00 | 605.000,00 |
| 08 | 243 0083 PROMOÇÃO DOS DIREITOS DA CRIANÇA E DO ADOLESCENTE | | | 605.000,00 | 605.000,00 |
| 08.243.0083.2031.0000 | MANUTENÇÃO DO PETI - SCFV | | | 395.000,00 | 395.000,00 |
| 08.243.0083.2034.0000 | MANUTENÇÃO DO PROJÓVEM - SCFV | | | 180.000,00 | 180.000,00 |
| 08.243.0083.2096.0000 | CASA DA JUVENTUDE | | | 30.000,00 | 30.000,00 |
| 08 | 244 Assistência Comunitária | | 230.000,00 | 2.270.000,00 | 2.500.000,00 |
| 08 | 244 0004 APOIO AOS CONSELHOS MUNICIPAIS | | | 50.000,00 | 50.000,00 |
| 08.244.0004.2027.0000 | MANUTENÇÃO DAS ATIVIDADES DO CONSELHO MUNICIPAL DE ASSISTÊNCIA SOCIAL | | | 50.000,00 | 50.000,00 |



Documento Assinado Digitalmente por: LUCIANO CARNEIRO DE SOUSA
 Acesse em: https://eic.citec.pe.gov.br/ppw/validar_documento.asp?docId=148-b7d1-9e1db06d1a5e

PREFEITURA MUNICIPAL DE CORTÊS

Rua Coronel José Belarmino, 48 - CNPJ:10273548/0001-69

Orçamento Programa - Exercício de 2014

Anexo 06

Page 14

Lei: 1008, Data: 26/12/2013

PROGRAMA DE TRABALHO

(Inc.II, § 2º, Art.2º)

02 PODER EXECUTIVO

30 ENTIDADES SUPERVISIONADAS

| Código | Especificação | Operação Especial | Projetos | Atividades | T o t a |
|-----------------------|---|-------------------|------------|--------------|--------------|
| 08 244 0080 | ASSISTÊNCIA SOCIAL GERAL | | 230.000,00 | 2.185.000,00 | 2.415.000,00 |
| 08.244.0080.1011.0000 | AQUISIÇÃO DE EQUIPAMENTOS PARA MODERNIZAÇÃO DA ESTRUTURA ADMINISTRATIVA | | 20.000,00 | | 20.000,00 |
| 08.244.0080.1113.0000 | IMPLANTAÇÃO DE CENTRO DE ACESSO A TECNOLOGIA DE INCLUSÃO SOCIAL | | 30.000,00 | | 30.000,00 |
| 08.244.0080.1114.0000 | CONSTRUÇÃO , REFORMA E/OU ADAPTAÇÃO DO CRAS E CREAS | | 105.000,00 | | 105.000,00 |
| 08.244.0080.1115.0000 | AQUISIÇÃO DE EQUIPAMENTOS E MATERIAL PERMANENTE PARA O CRAS, CREAS, PETI E PROJÓVEM | | 25.000,00 | | 25.000,00 |
| 08.244.0080.1252.0000 | AQUISIÇÃO DE EQUIPAMENTOS /MOVEIS PARA ATENDER O IGDBF. | | 25.000,00 | | 25.000,00 |
| 08.244.0080.1263.0000 | MANUTENÇÃO DAS ATIVIDADES DO IGD/SUAS | | 25.000,00 | | 25.000,00 |
| 08.244.0080.2025.0000 | INDENIZAÇÕES E RESTITUIÇÕES DIVERSAS | | | 10.000,00 | 10.000,00 |
| 08.244.0080.2026.0000 | GESTÃO ADMINISTRATIVA DO FMAS | | | 675.000,00 | 675.000,00 |
| 08.244.0080.2028.0000 | MANUTENÇÃO DAS AÇÕES DO PROGRAMA BOLSA FAMÍLIA - IGDBF | | | 80.000,00 | 80.000,00 |
| 08.244.0080.2035.0000 | ATENÇÃO INTEGRAL A FAMÍLIA | | | 30.000,00 | 30.000,00 |
| 08.244.0080.2036.0000 | BENEFICIO DE PRESTAÇÃO CONTINUADA - BPC | | | 20.000,00 | 20.000,00 |
| 08.244.0080.2037.0000 | DOAÇÕES , AUXÍLIOS EM GERAL A FAMÍLIA CARENTES (LEI 818/2001) | | | 330.000,00 | 330.000,00 |
| 08.244.0080.2039.0000 | MANUTENÇÃO DO CREAS | | | 205.000,00 | 205.000,00 |
| 08.244.0080.2041.0000 | ATENÇÃO INTEGRAL A MULHER | | | 90.000,00 | 90.000,00 |
| 08.244.0080.2044.0000 | ASSISTÊNCIA GERAL A DESABRIGADOS POR FENÔMENOS CLIMÁTICOS | | | 165.000,00 | 165.000,00 |
| 08.244.0080.2046.0000 | PROGRAMA DE ASSISTÊNCIA AO COMBATE AS DROGAS E A PROSTITUIÇÃO INFANTIL | | | 25.000,00 | 25.000,00 |
| 08.244.0080.2047.0000 | MANUTENÇÃO DE CURSOS PROFISSIONALIZANTES | | | 40.000,00 | 40.000,00 |
| 08.244.0080.2050.0000 | ASSISTÊNCIA FUNERAL | | | 70.000,00 | 70.000,00 |
| 08.244.0080.2051.0000 | ASSISTÊNCIA GERAL A GESTANTES | | | 65.000,00 | 65.000,00 |
| 08.244.0080.2094.0000 | MANUTENÇÃO DOS SERVIÇOS DE CONVIVÊNCIA E FORTALECIMENTO DE VÍNCULOS - SCFV | | | 165.000,00 | 165.000,00 |
| 08.244.0080.2095.0000 | MANUTENÇÃO DAS AÇÕES CONTINUADAS DE PROTEÇÃO E ATENÇÃO INTEGRAL À FAMÍLIA - PAEF | | | 35.000,00 | 35.000,00 |
| 08.244.0080.2241.0000 | MANUTENÇÃO DE CENTRO DE ACESSO A TECNOLOGIAS DE INCLUSÃO SOCIAL | | | 40.000,00 | 40.000,00 |
| 08.244.0080.2242.0000 | MANUTENÇÃO DO CRAS | | | 135.000,00 | 135.000,00 |
| 08.244.0080.2297.0000 | AQUISIÇÃO DE EQUIPAMENTOS PARA IGD/SUAS | | | 5.000,00 | 5.000,00 |
| 08 244 0083 | PROMOÇÃO DOS DIREITOS DA CRIANÇA E DO ADOLESCENTE | | | 35.000,00 | 35.000,00 |
| 08.244.0083.2245.0000 | AQUISIÇÃO DE FARDAMENTO PARA ATENDER PROGRAMAS SOCIAIS | | | 35.000,00 | 35.000,00 |
| 08 271 | Previdência Básica | | | 80.000,00 | 80.000,00 |
| 08 271 0091 | REGIME GERAL DE PREVIDÊNCIA SOCIAL - RGPS | | | 80.000,00 | 80.000,00 |
| 08.271.0091.2192.0000 | ENCARGOS PREVIDENCIÁRIOS RGPS | | | 80.000,00 | 80.000,00 |
| 08 272 | Previdência do Regime Estatutário | | | 50.000,00 | 50.000,00 |
| 08 272 0092 | PREVIDÊNCIA SOCIAL DO SERVIDOR PÚBLICO-RPPS | | | 50.000,00 | 50.000,00 |
| 08.272.0092.2193.0000 | ENCARGOS PREVIDENCIÁRIOS RPPS | | | 50.000,00 | 50.000,00 |
| 08 306 | Alimentação e Nutrição | | | 50.000,00 | 50.000,00 |



Documento Assinado Digitalmente por: LUCIANO CARNEIRO DE SOUSA
 Acesse em: https://eic.citec.pe.gov.br/portal/validarDoc.aspx?CodigoDocumento=33205986-042848967415511d060d1ab5

PREFEITURA MUNICIPAL DE CORTÊS

Rua Coronel José Belarmino, 48 - CNPJ:10273548/0001-69

Orçamento Programa - Exercício de 2014

Anexo 06

Page 15

Lei: 1008, Data: 26/12/2013

PROGRAMA DE TRABALHO

(Inc.II, § 2º, Art.2º)



Documento Assinado Digitalmente por: LUCIANO CARNEIRO DE SOUSA
 Acesse em: https://eic.citec.pe.gov.br/ppp/validacao/assinatura/assinatura.asp?codigo=32015858e-c0-02-48-95a-7d1-5e1db06d1a95

02 PODER EXECUTIVO

30 ENTIDADES SUPERVISIONADAS

| Código | Especificação | Operação Especial | Projetos | Atividades | T o t a |
|-----------------------|---|-------------------|------------|--------------|--------------|
| 08 306 0080 | ASSISTÊNCIA SOCIAL GERAL | | | 50.000,00 | 50.000,00 |
| 08.306.0080.2043.0000 | IMPLANTAÇÃO E MANUTENÇÃO DO PROGRAMA DE SEGURANÇA ALIMENTAR E NUTRICIONAL | | | 50.000,00 | 50.000,00 |
| 09 | Previdência Social | | 15.000,00 | 3.240.000,00 | 3.255.000,00 |
| 09 272 | Previdência do Regime Estatutário | | 15.000,00 | 3.240.000,00 | 3.255.000,00 |
| 09 272 0092 | PREVIDÊNCIA SOCIAL DO SERVIDOR PÚBLICO-RPPS | | 15.000,00 | 3.240.000,00 | 3.255.000,00 |
| 09.272.0092.1094.0000 | AQUISIÇÃO DE MÓVEIS, MÁQUINAS E EQUIPAMENTOS | | 15.000,00 | | 15.000,00 |
| 09.272.0092.2187.0000 | GESTÃO ADMINISTRATIVA DO RPPS | | | 290.000,00 | 290.000,00 |
| 09.272.0092.2188.0000 | MANUTENÇÃO DAS ATIVIDADES PREVIDENCIÁRIAS | | | 2.895.000,00 | 2.895.000,00 |
| 09.272.0092.2189.0000 | PAGAMENTO DE DECISÕES JUDICIÁRIAS | | | 5.000,00 | 5.000,00 |
| 09.272.0092.2191.0000 | DESPESA RELACIONADAS A CAPACITAÇÕES DOS GESTORES | | | 25.000,00 | 25.000,00 |
| 09.272.0092.2298.0000 | CONFERÊNCIA PREVIDENCIÁRIA MUNICIPAL | | | 25.000,00 | 25.000,00 |
| 10 | Saúde | | 195.000,00 | 1.585.000,00 | 1.780.000,00 |
| 10 122 | Administração Geral | | 195.000,00 | 1.585.000,00 | 1.780.000,00 |
| 10 122 0001 | GESTÃO ADMINISTRATIVA MUNICIPAL | | 165.000,00 | 200.000,00 | 365.000,00 |
| 10.122.0001.1058.0000 | MODERNIZAÇÃO DA ESTRUTURA ADMINISTRATIVA DA SECRETARIA DE SAÚDE | | 35.000,00 | | 35.000,00 |
| 10.122.0001.1061.0000 | AQUISIÇÃO DE EQUIPAMENTOS E VEÍCULOS PARA UNIDADES DE SAÚDE. | | 130.000,00 | | 130.000,00 |
| 10.122.0001.2090.0000 | MANUTENÇÃO DAS AÇÕES DE CARÁTER CONTINUADO DA SEC. DE SAÚDE | | | 170.000,00 | 170.000,00 |
| 10.122.0001.2246.0000 | AQUISIÇÃO DE FARDAMENTO - FMS | | | 30.000,00 | 30.000,00 |
| 10 122 0003 | CONSÓRCIOS PUBLICOS | | 30.000,00 | 1.365.000,00 | 1.395.000,00 |
| 10.122.0003.1259.0000 | AQUISIÇÃO DE EQUIPAMENTOS DIVERSOS EM PARCERIA COM CONSÓRCIO PÚBLICO | | 30.000,00 | | 30.000,00 |
| 10.122.0003.2101.0000 | CONTRIBUIÇÕES PARA CONSÓRCIOS INTERMUNICIPAIS | | | 30.000,00 | 30.000,00 |
| 10.122.0003.2294.0000 | MANUTENÇÃO DO CONSÓRCIO PÚBLICO | | | 1.335.000,00 | 1.335.000,00 |
| 10 122 0004 | APOIO AOS CONSELHOS MUNICIPAIS | | | 20.000,00 | 20.000,00 |
| 10.122.0004.2102.0000 | APOIO AO CONSELHO MUNICIPAL DE SAÚDE | | | 20.000,00 | 20.000,00 |
| 10 123 | Administração Financeira | | | 5.000,00 | 5.000,00 |
| 10 123 0001 | GESTÃO ADMINISTRATIVA MUNICIPAL | | | 5.000,00 | 5.000,00 |
| 10.123.0001.2104.0000 | APOIO A INSTITUIÇÕES SEM FINS LUCRATIVOS | | | 5.000,00 | 5.000,00 |
| 10 128 | Formação de Recursos Humanos | | | 35.000,00 | 35.000,00 |
| 10 128 0007 | CAPACITAÇÃO DE RECURSOS HUMANOS | | | 35.000,00 | 35.000,00 |
| 10.128.0007.2106.0000 | CAPACITAÇÃO TREINAMENTOS E QUALIFICAÇÃO DE SERVIDORES | | | 35.000,00 | 35.000,00 |
| 10 271 | Previdência Básica | | | 300.000,00 | 300.000,00 |
| 10 271 0091 | REGIME GERAL DE PREVIDÊNCIA SOCIAL - RGPS | | | 300.000,00 | 300.000,00 |
| 10.271.0091.2092.0000 | CONTRIBUIÇÃO PARA O RGPS | | | 300.000,00 | 300.000,00 |
| 10 272 | Previdência do Regime Estatutário | | | 320.000,00 | 320.000,00 |

PREFEITURA MUNICIPAL DE CORTÊS

Rua Coronel José Belarmino, 48 - CNPJ:10273548/0001-69

Orçamento Programa - Exercício de 2014

Anexo 06

Page 16

Lei: 1008, Data: 26/12/2013

PROGRAMA DE TRABALHO

(Inc.II, § 2º, Art.2º)

02 PODER EXECUTIVO

30 ENTIDADES SUPERVISIONADAS

| Código | Especificação | Operação Especial | Projetos | Atividades | T o t a |
|-----------------------|--|-------------------|------------|--------------|--------------|
| 10 272 0092 | PREVIDÊNCIA SOCIAL DO SERVIDOR PÚBLICO-RPPS | | | 320.000,00 | 320.000,00 |
| 10.272.0092.2093.0000 | CONTRIBUIÇÃO PARA O RPPS | | | 320.000,00 | 320.000,00 |
| 10 301 | Atenção Básica | | 210.000,00 | 6.150.000,00 | 6.360.000,00 |
| 10 301 0101 | ASSISTÊNCIA A ATENÇÃO BASICA | | 210.000,00 | 6.150.000,00 | 6.360.000,00 |
| 10.301.0101.1063.0000 | AQUISIÇÃO DE MÓVEIS, VEÍCULOS E EQUIPAMENTOS PARA PACS | | 30.000,00 | | 30.000,00 |
| 10.301.0101.1064.0000 | AQUISIÇÃO DE MÓVEIS, VEÍCULOS E EQUIPAMENTOS PARA PSF's | | 150.000,00 | | 150.000,00 |
| 10.301.0101.1065.0000 | AQUISIÇÃO DE MÓVEIS, EQUIPAMENTOS PARA O PROGRAMA SAÚDE BUCAL | | 20.000,00 | | 20.000,00 |
| 10.301.0101.1258.0000 | AQUISIÇÃO DE EQUIPAMENTOS PARA O PROJETO ACADEMIADAS CIDADES - SAUDE | | 10.000,00 | | 10.000,00 |
| 10.301.0101.2100.0000 | PROMOÇÃO DE AÇÕES AO PROGRAMA SAÚDE DO TRABALHADOR | | | 40.000,00 | 40.000,00 |
| 10.301.0101.2107.0000 | DIVULGAÇÃO INSTITUIÇÃO PÚBLICA DIVERSA | | | 25.000,00 | 25.000,00 |
| 10.301.0101.2108.0000 | MANUTENÇÃO DAS ATIVIDADES DAS UNIDADES DE SAÚDE | | | 2.920.000,00 | 2.920.000,00 |
| 10.301.0101.2109.0000 | PROMOÇÃO DAS AÇÕES DO PROGRAMA DO PACS | | | 460.000,00 | 460.000,00 |
| 10.301.0101.2110.0000 | MANUTENÇÃO PROGRAMA COMBATE A TUBERCULOSE E HIPERTENSÃO | | | 40.000,00 | 40.000,00 |
| 10.301.0101.2111.0000 | MANUTENÇÃO E DESENVOLVIMENTO DAS CAMPANHAS MULTIVACINAÇÃO | | | 20.000,00 | 20.000,00 |
| 10.301.0101.2112.0000 | PROMOÇÃO DE AÇÕES PROGRAMA SAÚDE DA FAMÍLIA - PSF | | | 1.140.000,00 | 1.140.000,00 |
| 10.301.0101.2113.0000 | PROMOÇÃO DE SAÚDE BUCAL | | | 280.000,00 | 280.000,00 |
| 10.301.0101.2114.0000 | PROMOÇÃO AÇÕES PROGRAMA SAÚDE MENTAL | | | 80.000,00 | 80.000,00 |
| 10.301.0101.2115.0000 | PROMOÇÃO AÇÕES PROGRAMA SAÚDE ESCOLAR | | | 30.000,00 | 30.000,00 |
| 10.301.0101.2116.0000 | PROMOÇÃO AÇÕES DO PROGRAMA SAÚDE DO IDOSO | | | 15.000,00 | 15.000,00 |
| 10.301.0101.2117.0000 | EXECUÇÃO DAS AÇÕES DO PROGRAMA SAÚDE AO ADOLESCENTE | | | 15.000,00 | 15.000,00 |
| 10.301.0101.2118.0000 | AQUISIÇÃO DE MEDICAMENTOS | | | 400.000,00 | 400.000,00 |
| 10.301.0101.2119.0000 | AQUISIÇÃO DE MATERIAL HOSPITALAR | | | 100.000,00 | 100.000,00 |
| 10.301.0101.2120.0000 | AQUISIÇÃO DE MATERIAL LABORATORIAL | | | 100.000,00 | 100.000,00 |
| 10.301.0101.2121.0000 | AQUISIÇÃO DE MATERIAL ODONTOLÓGICO | | | 40.000,00 | 40.000,00 |
| 10.301.0101.2230.0000 | MANUTENÇÃO DO PROGRAMA SAÚDE DO HOMEM | | | 40.000,00 | 40.000,00 |
| 10.301.0101.2231.0000 | MANUTENÇÃO DO PROGRAMA SAÚDE DA MULHER | | | 40.000,00 | 40.000,00 |
| 10.301.0101.2286.0000 | MANUTENÇÃO DO PROGRAMA MÃE CORUJA PERNAMBUCANA | | | 40.000,00 | 40.000,00 |
| 10.301.0101.2287.0000 | MANUTENÇÃO DO PROGRAMA ACADEMIA DA CIDADE - SAÚDE | | | 45.000,00 | 45.000,00 |
| 10.301.0101.2288.0000 | DOAÇÕES CONFORME RESOLUÇÃO Nº39/2010. | | | 50.000,00 | 50.000,00 |
| 10.301.0101.2292.0000 | IMPLANTAÇÃO DO PROGRAMA REDE CEGONHA | | | 50.000,00 | 50.000,00 |
| 10.301.0101.2293.0000 | MANUTENÇÃO DE QUALIFICAÇÃO PMAQ/RAB/SM | | | 180.000,00 | 180.000,00 |
| 10 302 | Assistência Hospitalar e Ambulatorial | | 800.000,00 | 450.000,00 | 1.250.000,00 |



Documento Assinado Digitalmente por: LUCIANO CARNEIRO DE SOUSA
 Acesse em: https://eic.citec.pe.gov.br/

Documento assinado digitalmente por: LUCIANO CARNEIRO DE SOUSA
 CPF: 032.705.988-00

PREFEITURA MUNICIPAL DE CORTÊS

Rua Coronel José Belarmino, 48 - CNPJ:10273548/0001-69

Orçamento Programa - Exercício de 2014

Anexo 06

Page 18

Lei: 1008, Data: 26/12/2013

PROGRAMA DE TRABALHO

(Inc.II, § 2º, Art.2º)

| | | | | |
|-------------|------------|--------------|---------------|---------------|
| TOTAL GERAL | 845.000,00 | 9.258.000,00 | 43.897.000,00 | 54.000.000,00 |
|-------------|------------|--------------|---------------|---------------|



Documento Assinado Digitalmente por: LUCIANO CARNEIRO DE SOUSA
Acesse em: <https://www.tce.pe.gov.br/epp/validaDoc.seam> Código do documento: 3420598e-c9d2-4489-b7d1-9e1db06d1a5e

PREFEITURA MUNICIPAL DE CORTÊS

Rua Coronel José Belarmino, 48 - CNPJ:10273548/0001-69

Orçamento Programa - Exercício de 2014

Anexo 02

Orcamentario

Page 1

NATUREZA DA DESPESA - CONSOLIDAÇÃO GERAL

Lei: 1008, Data: 26/12/2013



Documento Assinado Digitalmente por: LUCIANO CARNEIRO DE SOUSA
 Acesse em: <https://eic.ce.gov.br/epp/validaDoc.seam> Código do documento: 3420598e-c9d2-4489-b7d1-9e1db06d1a5e

| Código | Especificação | Elemento | Modalidade | Grupo | Categoria Econômica |
|----------|--|---------------|---------------|---------------|---------------------|
| 30.00.00 | DESPESAS CORRENTES | | | | 43.054.000,00 |
| 31.00.00 | PESSOAL E ENCARGOS SOCIAIS | | | 23.764.000,00 | |
| 31.90.00 | APLICAÇÕES DIRETAS | | 21.858.000,00 | | |
| 31.90.01 | APOSENTADORIAS, RESERVA REMUNERADA E REFORMAS | 2.450.000,00 | | | |
| 31.90.03 | PENSÕES | 315.000,00 | | | |
| 31.90.04 | CONTRATAÇÃO POR TEMPO DETERMINADO | 3.575.000,00 | | | |
| 31.90.05 | OUTROS BENEFÍCIOS PREVIDENCIÁRIOS | 375.000,00 | | | |
| 31.90.11 | VENCIMENTOS E VANTAGENS FIXAS - PESSOAL CIVIL | 13.201.000,00 | | | |
| 31.90.13 | OBRIGAÇÕES PATRONAIS | 1.430.000,00 | | | |
| 31.90.16 | OUTRAS DESPESAS VARIÁVEIS - PESSOAL CIVIL | 132.000,00 | | | |
| 31.90.92 | DESPESAS DE EXERCÍCIOS ANTERIORES | 380.000,00 | | | |
| 31.91.00 | APLICAÇÕES DIRETAS- INTRA-ORÇAMENTÁRIAS | | 1.906.000,00 | | |
| 31.91.13 | OBRIGAÇÕES PATRONAIS | 1.906.000,00 | | | |
| 33.00.00 | OUTRAS DESPESAS CORRENTES | | | 19.290.000,00 | |
| 33.50.00 | TRANSFERÊNCIAS A INSTITUIÇÕES PRIVADAS SEM FINS LUCRATIVOS | | 105.000,00 | | |
| 33.50.41 | CONTRIBUIÇÕES | 50.000,00 | | | |
| 33.50.43 | SUBVENÇÕES SOCIAIS | 55.000,00 | | | |
| 33.71.00 | TRANSFERÊNCIA A CONSÓRCIOS PÚBLICOS | | 2.465.000,00 | | |
| 33.71.04 | CONTRATAÇÃO POR TEMPO DETERMINADO | 30.000,00 | | | |
| 33.71.13 | OBRIGAÇÕES PATRONAIS | 105.000,00 | | | |
| 33.71.14 | DIÁRIAS - PESSOAL CIVIL | 10.000,00 | | | |
| 33.71.30 | MATERIAL DE CONSUMO | 25.000,00 | | | |
| 33.71.35 | SERVIÇOS DE CONSULTORIA | 10.000,00 | | | |
| 33.71.36 | OUTROS SERVIÇOS DE TERCEIROS - PESSOA FÍSICA | 55.000,00 | | | |
| 33.71.39 | OUTROS SERVIÇOS DE TERCEIROS - PESSOA JURÍDICA | 2.100.000,00 | | | |
| 33.71.70 | RATEIO PELA PARTICIPAÇÃO EM CONSÓRCIO PÚBLICO | 130.000,00 | | | |
| 33.90.00 | APLICAÇÕES DIRETAS | | 16.620.000,00 | | |
| 33.90.14 | DIÁRIAS - PESSOAL CIVIL | 434.000,00 | | | |
| 33.90.18 | AUXÍLIO FINANCEIRO A ESTUDANTES | 10.000,00 | | | |
| 33.90.30 | MATERIAL DE CONSUMO | 5.432.000,00 | | | |
| 33.90.31 | PREMIAÇÕES CULTURAIS, ARTÍSTICAS, CIENTÍFICAS, DESPORTIVAS E | 40.000,00 | | | |
| 33.90.32 | MATERIAL, BEM OU SERVIÇO PARA DISTRIBUIÇÃO GRATUITA | 1.137.000,00 | | | |
| 33.90.33 | PASSAGENS E DESPESAS COM LOCOMOÇÃO | 176.000,00 | | | |
| 33.90.35 | SERVIÇOS DE CONSULTORIA | 460.000,00 | | | |
| 33.90.36 | OUTROS SERVIÇOS DE TERCEIROS - PESSOA FÍSICA | 2.299.000,00 | | | |
| 33.90.39 | OUTROS SERVIÇOS DE TERCEIROS - PESSOA JURÍDICA | 5.581.000,00 | | | |
| 33.90.47 | OBRIGAÇÕES TRIBUTÁRIAS E CONTRIBUTIVAS | 200.000,00 | | | |
| 33.90.48 | OUTROS AUXÍLIOS FINANCEIROS A PESSOA FÍSICA | 355.000,00 | | | |
| 33.90.91 | SENTENÇAS JUDICIAIS | 105.000,00 | | | |
| 33.90.92 | DESPESAS DE EXERCÍCIOS ANTERIORES | 250.000,00 | | | |
| 33.90.93 | INDENIZAÇÕES E RESTITUIÇÕES | 141.000,00 | | | |
| 33.91.00 | APLICAÇÕES DIRETAS- INTRA-ORÇAMENTÁRIAS | | 100.000,00 | | |
| 33.91.97 | APORTE PARA COBERTURA DO DÉFICIT ATUARIAL DO RPPS | 100.000,00 | | | |
| 40.00.00 | DESPESAS DE CAPITAL | | | | 10.101.000,00 |
| 44.00.00 | INVESTIMENTOS | | | 9.223.000,00 | |
| 44.71.00 | TRANSFERÊNCIA A CONSÓRCIOS PÚBLICOS | | 170.000,00 | | |
| 44.71.52 | EQUIPAMENTOS E MATERIAL PERMANENTE | 170.000,00 | | | |
| 44.90.00 | A DEFINIR | 100.000,00 | | | |
| 44.90.00 | APLICAÇÕES DIRETAS | | 9.053.000,00 | | |
| 44.90.51 | OBRAS E INSTALAÇÕES | 6.216.000,00 | | | |
| 44.90.52 | EQUIPAMENTOS E MATERIAL PERMANENTE | 2.237.000,00 | | | |
| 44.90.61 | AQUISIÇÃO DE IMÓVEIS | 500.000,00 | | | |
| 46.00.00 | AMORTIZAÇÃO DA DÍVIDA | | | 878.000,00 | |
| 46.90.00 | APLICAÇÕES DIRETAS | | 748.000,00 | | |
| 46.90.71 | PRINCIPAL DA DÍVIDA CONTRATUAL RESGATADA | 748.000,00 | | | |
| 46.91.00 | APLICAÇÕES DIRETAS- INTRA-ORÇAMENTÁRIAS | | 130.000,00 | | |
| 46.91.71 | PRINCIPAL DA DÍVIDA CONTRATUAL RESGATADA | 130.000,00 | | | |
| 90.00.00 | RESERVA DE CONTINGÊNCIA | | | | 845.000,00 |
| 99.00.00 | RESERVA DE CONTINGÊNCIA | | | 845.000,00 | |
| 99.99.00 | A DEFINIR | | 845.000,00 | | |
| 99.99.99 | A CLASSIFICAR | 845.000,00 | | | |

PREFEITURA MUNICIPAL DE CORTÊS

Rua Coronel José Belarmino, 48 - CNPJ:10273548/0001-69

Orçamento Programa - Exercício de 2014

Anexo 02

Orcamentario

Page 2

NATUREZA DA DESPESA - CONSOLIDAÇÃO GERAL

Lei: 1008, Data: 26/12/2013



Documento Assinado Digitalmente por: LUCIANO CARNEIRO DE SOUSA
Acesse em: <https://dec.pe.gov.br/epp/validaDoc.seam> Código do documento: 3420598e-c9d2-4489-b7d1-9e1db06d1a5e

| Código | Especificação | Elemento | Modalidade | Grupo | Categoria Econômica |
|--------|---------------|----------|------------|-------|---------------------|
| TOTAL | | | | | 54.000.000,00 |

PREFEITURA MUNICIPAL DE CORTÊS

Rua Coronel José Belarmino, 48 - CNPJ:10273548/0001-69

Orçamento Programa - Exercício de 2014

Anexo 02

Page 1

Lei: 1008, Data: 26/12/2013



Documento Assinado Digitalmente por: LUCIANO CARNEIRO DE SOUSA
 Acesse em: <https://efc.cpe.gov.br/epp/validaDoc.seam> Código do documento: 3420598e-c9d2-4489-b7d1-9e1db06d1a5e

NATUREZA DA DESPESA POR ORGÃO

| Código | Especificação | F.R. | Elemento | Modalidade | Grupo | Categoria Econômica |
|--------------|--|-----------|--------------|--------------|--------------|---------------------|
| PODER | 01 PODER LEGISLATIVO | | | | | |
| ORGÃO | 01 CAMARA MUNICIPAL | | | | | |
| 3.0.00.00 | DESPESAS CORRENTES | 0.000.000 | | | | 1.812.000,00 |
| 3.1.00.00 | PESSOAL E ENCARGOS SOCIAIS | 0.000.000 | | | 1.369.000,00 | |
| 3.1.90.00 | APLICAÇÕES DIRETAS | 0.000.000 | | 1.353.000,00 | | |
| 3.1.90.05 | OUTROS BENEFÍCIOS PREVIDENCIÁRIOS | 0.01.00 | 5.000,00 | | | |
| 3.1.90.11 | VENCIMENTOS E VANTAGENS FIXAS - PESSOAL CIVIL | 0.01.00 | 1.121.000,00 | | | |
| 3.1.90.13 | OBRIGAÇÕES PATRONAIS | 0.01.00 | 175.000,00 | | | |
| 3.1.90.16 | OUTRAS DESPESAS VARIÁVEIS - PESSOAL CIVIL | 0.01.00 | 52.000,00 | | | |
| 3.1.91.00 | APLICAÇÕES DIRETAS- INTRA-ORÇAMENTÁRIAS | 0.000.000 | | 16.000,00 | | |
| 3.1.91.13 | OBRIGAÇÕES PATRONAIS | 0.01.00 | 16.000,00 | | | |
| 3.3.00.00 | OUTRAS DESPESAS CORRENTES | 0.000.000 | | | 443.000,00 | |
| 3.3.50.00 | TRANSFERÊNCIAS A INSTITUIÇÕES PRIVADAS SEM FINS LUCRATIVAS | 0.000.000 | | 5.000,00 | | |
| 3.3.50.41 | CONTRIBUIÇÕES | 0.01.00 | 5.000,00 | | | |
| 3.3.90.00 | APLICAÇÕES DIRETAS | 0.000.000 | | 438.000,00 | | |
| 3.3.90.14 | DIÁRIAS - PESSOAL CIVIL | 0.01.00 | 49.000,00 | | | |
| 3.3.90.30 | MATERIAL DE CONSUMO | 0.01.00 | 42.000,00 | | | |
| 3.3.90.33 | PASSAGENS E DESPESAS COM LOCOMOÇÃO | 0.01.00 | 16.000,00 | | | |
| 3.3.90.35 | SERVIÇOS DE CONSULTORIA | 0.01.00 | 85.000,00 | | | |
| 3.3.90.36 | OUTROS SERVIÇOS DE TERCEIROS - PESSOA FÍSICA | 0.01.00 | 109.000,00 | | | |
| 3.3.90.39 | OUTROS SERVIÇOS DE TERCEIROS - PESSOA JURÍDICA | 0.01.00 | 121.000,00 | | | |
| 3.3.90.92 | DESPESAS DE EXERCÍCIOS ANTERIORES | 0.01.00 | 5.000,00 | | | |
| 3.3.90.93 | INDENIZAÇÕES E RESTITUIÇÕES | 0.01.00 | 11.000,00 | | | |
| 4.0.00.00 | DESPESAS DE CAPITAL | 0.000.000 | | | | 78.000,00 |
| 4.4.00.00 | INVESTIMENTOS | 0.000.000 | | | 78.000,00 | |
| 4.4.90.00 | APLICAÇÕES DIRETAS | 0.000.000 | | 78.000,00 | | |
| 4.4.90.51 | OBRAS E INSTALAÇÕES | 0.01.00 | 16.000,00 | | | |
| 4.4.90.52 | EQUIPAMENTOS E MATERIAL PERMANENTE | 0.01.00 | 62.000,00 | | | |
| TOTAL | | | | | | 1.890.000,00 |

PREFEITURA MUNICIPAL DE CORTÊS

Rua Coronel José Belarmino, 48 - CNPJ:10273548/0001-69

Orçamento Programa - Exercício de 2014

Anexo 02

Page 2

Lei: 1008, Data: 26/12/2013



Documento Assinado Digitalmente por: LUCIANO CARNEIRO DE SOUSA
 Acesse em: <https://efc.cce.rj.gov.br/epp/validaDoc.seam> Código do documento: 3420598e-c9d2-4489-b7d1-9e1db06d1a5e

NATUREZA DA DESPESA POR ORGÃO

| PODER | | | | | | |
|--------------------|--|-----------|--------------|---------------|--------------|---------------------|
| ORGÃO | | | | | | |
| 02 PODER EXECUTIVO | | | | | | |
| 20 PODER EXECUTIVO | | | | | | |
| Código | Especificação | F.R. | Elemento | Modalidade | Grupo | Categoria Econômica |
| 3.0.00.00 | DESPESAS CORRENTES | 0.000.000 | | | | 25.287.000,00 |
| 3.1.00.00 | PESSOAL E ENCARGOS SOCIAIS | 0.000.000 | | | 4.120.000,00 | |
| 3.1.90.00 | APLICAÇÕES DIRETAS | 0.000.000 | | 12.610.000,00 | | |
| 3.1.90.04 | CONTRATAÇÃO POR TEMPO DETERMINADO | 0.01.00 | 1.915.000,00 | | | |
| 3.1.90.05 | OUTROS BENEFÍCIOS PREVIDENCIÁRIOS | 0.01.00 | 220.000,00 | | | |
| 3.1.90.11 | VENCIMENTOS E VANTAGENS FIXAS - PESSOAL CIVIL | 0.01.00 | 9.265.000,00 | | | |
| 3.1.90.13 | OBRIGAÇÕES PATRONAIS | 0.01.00 | 860.000,00 | | | |
| 3.1.90.92 | DESPESAS DE EXERCÍCIOS ANTERIORES | 0.01.00 | 350.000,00 | | | |
| 3.1.91.00 | APLICAÇÕES DIRETAS- INTRA-ORÇAMENTÁRIAS | 0.000.000 | | 1.510.000,00 | | |
| 3.1.91.13 | OBRIGAÇÕES PATRONAIS | 0.01.00 | 1.510.000,00 | | | |
| 3.3.00.00 | OUTRAS DESPESAS CORRENTES | 0.000.000 | | | 1.167.000,00 | |
| 3.3.50.00 | TRANSFERÊNCIAS A INSTITUIÇÕES PRIVADAS SEM FINS LUCRATIVAS | 0.000.000 | | 95.000,00 | | |
| 3.3.50.41 | CONTRIBUIÇÕES | 0.01.00 | 45.000,00 | | | |
| 3.3.50.43 | SUBVENÇÕES SOCIAIS | 0.01.00 | 50.000,00 | | | |
| 3.3.71.00 | TRANSFERÊNCIA A CONSÓRCIOS PÚBLICOS | 0.000.000 | | 1.100.000,00 | | |
| 3.3.71.04 | CONTRATAÇÃO POR TEMPO DETERMINADO | 0.01.00 | 20.000,00 | | | |
| 3.3.71.13 | OBRIGAÇÕES PATRONAIS | 0.01.00 | 100.000,00 | | | |
| 3.3.71.14 | DIÁRIAS - PESSOAL CIVIL | 0.01.00 | 5.000,00 | | | |
| 3.3.71.30 | MATERIAL DE CONSUMO | 0.01.00 | 20.000,00 | | | |
| 3.3.71.35 | SERVIÇOS DE CONSULTORIA | 0.01.00 | 5.000,00 | | | |
| 3.3.71.36 | OUTROS SERVIÇOS DE TERCEIROS - PESSOA FÍSICA | 0.01.00 | 50.000,00 | | | |
| 3.3.71.39 | OUTROS SERVIÇOS DE TERCEIROS - PESSOA JURÍDICA | 0.01.00 | 800.000,00 | | | |
| 3.3.71.70 | RATEIO PELA PARTICIPAÇÃO EM CONSÓRCIO PÚBLICO | 0.01.01 | 100.000,00 | | | |
| 3.3.90.00 | APLICAÇÕES DIRETAS | 0.000.000 | | 9.872.000,00 | | |
| 3.3.90.14 | DIÁRIAS - PESSOAL CIVIL | 0.01.00 | 265.000,00 | | | |
| 3.3.90.18 | AUXÍLIO FINANCEIRO A ESTUDANTES | 0.01.00 | 10.000,00 | | | |
| 3.3.90.30 | MATERIAL DE CONSUMO | 0.01.00 | 2.840.000,00 | | | |
| 3.3.90.31 | PREMIAÇÕES CULTURAIS, ARTÍSTICAS, CIENTÍFICAS, DESPESAS | 0.01.00 | 40.000,00 | | | |
| 3.3.90.32 | MATERIAL, BEM OU SERVIÇO PARA DISTRIBUIÇÃO GRATUITA | 0.01.00 | 297.000,00 | | | |
| 3.3.90.33 | PASSAGENS E DESPESAS COM LOCOMOÇÃO | 0.01.00 | 80.000,00 | | | |
| 3.3.90.33 | PASSAGENS E DESPESAS COM LOCOMOÇÃO | 1.01.00 | 5.000,00 | | | |
| 3.3.90.35 | SERVIÇOS DE CONSULTORIA | 0.01.00 | 315.000,00 | | | |
| 3.3.90.36 | OUTROS SERVIÇOS DE TERCEIROS - PESSOA FÍSICA | 0.01. | 20.000,00 | | | |
| 3.3.90.36 | OUTROS SERVIÇOS DE TERCEIROS - PESSOA FÍSICA | 0.01.00 | 1.080.000,00 | | | |
| 3.3.90.36 | OUTROS SERVIÇOS DE TERCEIROS - PESSOA FÍSICA | 0.01.01 | 40.000,00 | | | |
| 3.3.90.39 | OUTROS SERVIÇOS DE TERCEIROS - PESSOA JURÍDICA | 0.01.00 | 4.240.000,00 | | | |
| 3.3.90.47 | OBRIGAÇÕES TRIBUTÁRIAS E CONTRIBUTIVAS | 0.01.00 | 200.000,00 | | | |
| 3.3.90.48 | OUTROS AUXÍLIOS FINANCEIROS A PESSOA FÍSICA | 0.01.00 | 80.000,00 | | | |
| 3.3.90.91 | SENTENÇAS JUDICIAIS | 0.01.00 | 100.000,00 | | | |

PREFEITURA MUNICIPAL DE CORTÊS

Rua Coronel José Belarmino, 48 - CNPJ:10273548/0001-69

Orçamento Programa - Exercício de 2014

Anexo 02

Page 3

Lei: 1008, Data: 26/12/2013



Documento Assinado Digitalmente por: LUCIANO CARNEIRO DE SOUSA
 Acesse em: https://efc.cce.rj.gov.br/epp/validaDoc.seam?Codigo_documento:3420598e-c9d2-4489-b7d1-9e1db06d1a3e

NATUREZA DA DESPESA POR ORGÃO

| Código | Especificação | F.R. | Elemento | Modalidade | Grupo | Categoria Econômica |
|------------------|---|-----------|--------------|--------------|--------------|----------------------|
| PODER | 02 PODER EXECUTIVO | | | | | |
| ORGÃO | 20 PODER EXECUTIVO | | | | | |
| 3.3.90.92 | DESPESAS DE EXERCÍCIOS ANTERIORES | 0.01.00 | 160.000,00 | | | |
| 3.3.90.93 | INDENIZAÇÕES E RESTITUIÇÕES | 0.01.00 | 100.000,00 | | | |
| 3.3.91.00 | APLICAÇÕES DIRETAS- INTRA-ORÇAMENTÁRIAS | 0.000.000 | | 100.000,00 | | |
| 3.3.91.97 | APORTE PARA COBERTURA DO DÉFICIT ATUARIAL DO RPPS | 0.01.00 | 100.000,00 | | | |
| 4.0.00.00 | DESPESAS DE CAPITAL | 0.000.000 | | | | 8.553.000,00 |
| 4.4.00.00 | INVESTIMENTOS | 0.000.000 | | | 7.675.000,00 | |
| 4.4.71.00 | TRANSFERÊNCIA A CONSÓRCIOS PÚBLICOS | 0.000.000 | | 140.000,00 | | |
| 4.4.71.52 | EQUIPAMENTOS E MATERIAL PERMANENTE | 0.01.00 | 140.000,00 | | | |
| 4.4.90.00 | APLICAÇÕES DIRETAS | 0.000.000 | | 7.535.000,00 | | |
| 4.4.90.00 | A DEFINIR | 0.01.00 | 100.000,00 | | | |
| 4.4.90.51 | OBRAS E INSTALAÇÕES | 0.01.00 | 5.625.000,00 | | | |
| 4.4.90.52 | EQUIPAMENTOS E MATERIAL PERMANENTE | 0.01.00 | 1.310.000,00 | | | |
| 4.4.90.61 | AQUISIÇÃO DE IMÓVEIS | 0.01.00 | 500.000,00 | | | |
| 4.6.00.00 | AMORTIZAÇÃO DA DÍVIDA | 0.000.000 | | | 878.000,00 | |
| 4.6.90.00 | APLICAÇÕES DIRETAS | 0.000.000 | | 748.000,00 | | |
| 4.6.90.71 | PRINCIPAL DA DÍVIDA CONTRATUAL RESGATADA | 0.01.00 | 748.000,00 | | | |
| 4.6.91.00 | APLICAÇÕES DIRETAS- INTRA-ORÇAMENTÁRIAS | 0.000.000 | | 130.000,00 | | |
| 4.6.91.71 | PRINCIPAL DA DÍVIDA CONTRATUAL RESGATADA | 0.01.00 | 130.000,00 | | | |
| 9.0.00.00 | RESERVA DE CONTINGÊNCIA | 0.000.000 | | | | 800.000,00 |
| 9.9.00.00 | RESERVA DE CONTINGÊNCIA | 0.000.000 | | | 800.000,00 | |
| 9.9.99.00 | A DEFINIR | 0.000.000 | | 800.000,00 | | |
| 9.9.99.99 | A CLASSIFICAR | 0.01.00 | 800.000,00 | | | |
| T O T A L | | | | | | 34.640.000,00 |

PREFEITURA MUNICIPAL DE CORTÊS

Rua Coronel José Belarmino, 48 - CNPJ:10273548/0001-69

Orçamento Programa - Exercício de 2014

Anexo 02

Page 4

Lei: 1008, Data: 26/12/2013



Documento Assinado Digitalmente por: LUCIANO CARNEIRO DE SOUSA
Acesse em: <https://efc.cpe.gov.br/epp/validaDoc.seam> Código do documento: 3420598e-c9d2-4489-b7d1-9e1db06d1a5e

NATUREZA DA DESPESA POR ORGÃO

| PODER | | | | | | |
|------------------------------|--|-----------|--------------|--------------|--------------|---------------------|
| ORGÃO | | | | | | |
| 02 PODER EXECUTIVO | | | | | | |
| 30 ENTIDADES SUPERVISIONADAS | | | | | | |
| Código | Especificação | F.R. | Elemento | Modalidade | Grupo | Categoria Econômica |
| 3.0.00.00 | DESPESAS CORRENTES | 0.000.000 | | | | 15.955.000,00 |
| 3.1.00.00 | PESSOAL E ENCARGOS SOCIAIS | 0.000.000 | | | 8.275.000,00 | |
| 3.1.90.00 | APLICAÇÕES DIRETAS | 0.000.000 | | 7.895.000,00 | | |
| 3.1.90.01 | APOSENTADORIAS, RESERVA REMUNERADA E REFORMAS | 0.01.00 | 2.450.000,00 | | | |
| 3.1.90.03 | PENSÕES | 0.01.00 | 315.000,00 | | | |
| 3.1.90.04 | CONTRATAÇÃO POR TEMPO DETERMINADO | 0.01.00 | 1.635.000,00 | | | |
| 3.1.90.04 | CONTRATAÇÃO POR TEMPO DETERMINADO | 0.05.00 | 25.000,00 | | | |
| 3.1.90.05 | OUTROS BENEFÍCIOS PREVIDENCIÁRIOS | 0.01.00 | 150.000,00 | | | |
| 3.1.90.11 | VENCIMENTOS E VANTAGENS FIXAS - PESSOAL CIVIL | 0.01.00 | 2.795.000,00 | | | |
| 3.1.90.11 | VENCIMENTOS E VANTAGENS FIXAS - PESSOAL CIVIL | 0.05.00 | 20.000,00 | | | |
| 3.1.90.13 | OBRIGAÇÕES PATRONAIS | 0.01.00 | 390.000,00 | | | |
| 3.1.90.13 | OBRIGAÇÕES PATRONAIS | 0.05.00 | 5.000,00 | | | |
| 3.1.90.16 | OUTRAS DESPESAS VARIÁVEIS - PESSOAL CIVIL | 0.01.00 | 80.000,00 | | | |
| 3.1.90.92 | DESPESAS DE EXERCÍCIOS ANTERIORES | 0.01.00 | 30.000,00 | | | |
| 3.1.91.00 | APLICAÇÕES DIRETAS- INTRA-ORÇAMENTÁRIAS | 0.000.000 | | 380.000,00 | | |
| 3.1.91.13 | OBRIGAÇÕES PATRONAIS | 0.01.00 | 380.000,00 | | | |
| 3.3.00.00 | OUTRAS DESPESAS CORRENTES | 0.000.000 | | | 7.680.000,00 | |
| 3.3.50.00 | TRANSFERÊNCIAS A INSTITUIÇÕES PRIVADAS SEM FINS LUCRATIVAS | 0.000.000 | | 5.000,00 | | |
| 3.3.50.43 | SUBVENÇÕES SOCIAIS | 0.01.00 | 5.000,00 | | | |
| 3.3.71.00 | TRANSFERÊNCIA A CONSÓRCIOS PÚBLICOS | 0.000.000 | | 1.365.000,00 | | |
| 3.3.71.04 | CONTRATAÇÃO POR TEMPO DETERMINADO | 0.01.00 | 10.000,00 | | | |
| 3.3.71.13 | OBRIGAÇÕES PATRONAIS | 0.01.00 | 5.000,00 | | | |
| 3.3.71.14 | DIÁRIAS - PESSOAL CIVIL | 0.01.00 | 5.000,00 | | | |
| 3.3.71.30 | MATERIAL DE CONSUMO | 0.01.00 | 5.000,00 | | | |
| 3.3.71.35 | SERVIÇOS DE CONSULTORIA | 0.01.00 | 5.000,00 | | | |
| 3.3.71.36 | OUTROS SERVIÇOS DE TERCEIROS - PESSOA FÍSICA | 0.01.00 | 5.000,00 | | | |
| 3.3.71.39 | OUTROS SERVIÇOS DE TERCEIROS - PESSOA JURÍDICA | 0.01.00 | 1.300.000,00 | | | |
| 3.3.71.70 | RATEIO PELA PARTICIPAÇÃO EM CONSÓRCIO PÚBLICO | 0.01.00 | 30.000,00 | | | |
| 3.3.90.00 | APLICAÇÕES DIRETAS | 0.000.000 | | 6.310.000,00 | | |
| 3.3.90.14 | DIÁRIAS - PESSOAL CIVIL | 0.01.00 | 120.000,00 | | | |
| 3.3.90.30 | MATERIAL DE CONSUMO | 0.01.00 | 2.480.000,00 | | | |
| 3.3.90.30 | MATERIAL DE CONSUMO | 0.01.01 | 10.000,00 | | | |
| 3.3.90.30 | MATERIAL DE CONSUMO | 0.05.00 | 60.000,00 | | | |
| 3.3.90.32 | MATERIAL, BEM OU SERVIÇO PARA DISTRIBUIÇÃO GRATUITA | 0.01.00 | 815.000,00 | | | |
| 3.3.90.32 | MATERIAL, BEM OU SERVIÇO PARA DISTRIBUIÇÃO GRATUITA | 0.05.00 | 25.000,00 | | | |
| 3.3.90.33 | PASSAGENS E DESPESAS COM LOCOMOÇÃO | 0.01.00 | 75.000,00 | | | |
| 3.3.90.35 | SERVIÇOS DE CONSULTORIA | 0.01.00 | 60.000,00 | | | |
| 3.3.90.36 | OUTROS SERVIÇOS DE TERCEIROS - PESSOA FÍSICA | 0.01.00 | 965.000,00 | | | |
| 3.3.90.36 | OUTROS SERVIÇOS DE TERCEIROS - PESSOA FÍSICA | 0.01.01 | 10.000,00 | | | |



Documento Assinado Digitalmente por: LUCIANO CARNEIRO DE SOUSA
 Acesse em: <https://efc.cce.gov.br/epp/validaDoc.seam> Código do documento: 3420598e-c9d2-4489-b7d1-9e1db06d1a5e

NATUREZA DA DESPESA POR ORGÃO

| PODER | | | | | | |
|------------------------------|--|-----------|--------------|--------------|--------------|----------------------|
| ORGÃO | | | | | | |
| 02 PODER EXECUTIVO | | | | | | |
| 30 ENTIDADES SUPERVISIONADAS | | | | | | |
| Código | Especificação | F.R. | Elemento | Modalidade | Grupo | Categoria Econômica |
| 3.3.90.36 | OUTROS SERVIÇOS DE TERCEIROS - PESSOA FÍSICA | 0.05.00 | 45.000,00 | | | |
| 3.3.90.36 | OUTROS SERVIÇOS DE TERCEIROS - PESSOA FÍSICA | 1.01.00 | 30.000,00 | | | |
| 3.3.90.39 | OUTROS SERVIÇOS DE TERCEIROS - PESSOA JURÍDICA | 0.01.00 | 1.160.000,00 | | | |
| 3.3.90.39 | OUTROS SERVIÇOS DE TERCEIROS - PESSOA JURÍDICA | 0.01.01 | 10.000,00 | | | |
| 3.3.90.39 | OUTROS SERVIÇOS DE TERCEIROS - PESSOA JURÍDICA | 0.05.00 | 50.000,00 | | | |
| 3.3.90.48 | OUTROS AUXÍLIOS FINANCEIROS A PESSOA FÍSICA | 0.01.00 | 255.000,00 | | | |
| 3.3.90.48 | OUTROS AUXÍLIOS FINANCEIROS A PESSOA FÍSICA | 0.01.01 | 20.000,00 | | | |
| 3.3.90.91 | SENTENÇAS JUDICIAIS | 0.01.00 | 5.000,00 | | | |
| 3.3.90.92 | DESPESAS DE EXERCÍCIOS ANTERIORES | 0.01.00 | 85.000,00 | | | |
| 3.3.90.93 | INDENIZAÇÕES E RESTITUIÇÕES | 0.01.00 | 30.000,00 | | | |
| 4.0.00.00 | DESPESAS DE CAPITAL | 0.000.000 | | | | 1.470.000,00 |
| 4.4.00.00 | INVESTIMENTOS | 0.000.000 | | | 1.470.000,00 | |
| 4.4.71.00 | TRANSFERÊNCIA A CONSÓRCIOS PÚBLICOS | 0.000.000 | | 30.000,00 | | |
| 4.4.71.52 | EQUIPAMENTOS E MATERIAL PERMANENTE | 0.01.00 | 30.000,00 | | | |
| 4.4.90.00 | APLICAÇÕES DIRETAS | 0.000.000 | | 1.440.000,00 | | |
| 4.4.90.51 | OBRAS E INSTALAÇÕES | 0.01.00 | 575.000,00 | | | |
| 4.4.90.52 | EQUIPAMENTOS E MATERIAL PERMANENTE | 0.01.00 | 865.000,00 | | | |
| 9.0.00.00 | RESERVA DE CONTINGÊNCIA | 0.000.000 | | | | 45.000,00 |
| 9.9.00.00 | RESERVA DE CONTINGÊNCIA | 0.000.000 | | | 45.000,00 | |
| 9.9.99.00 | A DEFINIR | 0.000.000 | | 45.000,00 | | |
| 9.9.99.99 | A CLASSIFICAR | 0.01.00 | 45.000,00 | | | |
| TOTAL | | | | | | 17.470.000,00 |

| | |
|--------------------|----------------------|
| TOTAL GERAL | 54.000.000,00 |
|--------------------|----------------------|

PREFEITURA MUNICIPAL DE CORTÊS

Rua Coronel José Belarmino, 48 - CNPJ:10273548/0001-69

Anexo 02

Page 1

Orçamento Programa - Exercício de 2014

NATUREZA DA DESPESA POR ORGÃO E UNIDADE

Lei: 1008, Data: 26/12/2013

PODER 01 PODER LEGISLATIVO
 ORGÃO 01 CAMARA MUNICIPAL
 UNIDADE 01 CORPO DELIBERATIVO

| Código | Especificação | F.R. | Elemento | Modalidade | Grupo | Categoria Econômica |
|------------------|--|-----------|--------------|--------------|--------------|---------------------|
| 3.0.00.00 | DESPESAS CORRENTES | 0.000.000 | | | | 1.812.000,00 |
| 3.1.00.00 | PESSOAL E ENCARGOS SOCIAIS | 0.000.000 | | | 1.369.000,00 | |
| 3.1.90.00 | APLICAÇÕES DIRETAS | 0.000.000 | | 1.353.000,00 | | |
| 3.1.90.05 | OUTROS BENEFÍCIOS PREVIDENCIÁRIOS | 0.01.00 | 5.000,00 | | | |
| 3.1.90.11 | VENCIMENTOS E VANTAGENS FIXAS - PESSOAL CIVIL | 0.01.00 | 1.121.000,00 | | | |
| 3.1.90.13 | OBRIGAÇÕES PATRONAIS | 0.01.00 | 175.000,00 | | | |
| 3.1.90.16 | OUTRAS DESPESAS VARIÁVEIS - PESSOAL CIVIL | 0.01.00 | 52.000,00 | | | |
| 3.1.91.00 | APLICAÇÕES DIRETAS- INTRA-ORÇAMENTÁRIAS | 0.000.000 | | 16.000,00 | | |
| 3.1.91.13 | OBRIGAÇÕES PATRONAIS | 0.01.00 | 16.000,00 | | | |
| 3.3.00.00 | OUTRAS DESPESAS CORRENTES | 0.000.000 | | | 443.000,00 | |
| 3.3.50.00 | TRANSFERÊNCIAS A INSTITUIÇÕES PRIVADAS SEM FINS LUCRATIVAS | 0.000.000 | | 5.000,00 | | |
| 3.3.50.41 | CONTRIBUIÇÕES | 0.01.00 | 5.000,00 | | | |
| 3.3.90.00 | APLICAÇÕES DIRETAS | 0.000.000 | | 438.000,00 | | |
| 3.3.90.14 | DIÁRIAS - PESSOAL CIVIL | 0.01.00 | 49.000,00 | | | |
| 3.3.90.30 | MATERIAL DE CONSUMO | 0.01.00 | 42.000,00 | | | |
| 3.3.90.33 | PASSAGENS E DESPESAS COM LOCOMOÇÃO | 0.01.00 | 16.000,00 | | | |
| 3.3.90.35 | SERVIÇOS DE CONSULTORIA | 0.01.00 | 85.000,00 | | | |
| 3.3.90.36 | OUTROS SERVIÇOS DE TERCEIROS - PESSOA FÍSICA | 0.01.00 | 109.000,00 | | | |
| 3.3.90.39 | OUTROS SERVIÇOS DE TERCEIROS - PESSOA JURÍDICA | 0.01.00 | 121.000,00 | | | |
| 3.3.90.92 | DESPESAS DE EXERCÍCIOS ANTERIORES | 0.01.00 | 5.000,00 | | | |
| 3.3.90.93 | INDENIZAÇÕES E RESTITUIÇÕES | 0.01.00 | 11.000,00 | | | |
| 4.0.00.00 | DESPESAS DE CAPITAL | 0.000.000 | | | | 78.000,00 |
| 4.4.00.00 | INVESTIMENTOS | 0.000.000 | | | 78.000,00 | |
| 4.4.90.00 | APLICAÇÕES DIRETAS | 0.000.000 | | 78.000,00 | | |
| 4.4.90.51 | OBRAS E INSTALAÇÕES | 0.01.00 | 16.000,00 | | | |
| 4.4.90.52 | EQUIPAMENTOS E MATERIAL PERMANENTE | 0.01.00 | 62.000,00 | | | |
| T O T A L | | | | | | 1.890.000,00 |



Documento Assinado Digitalmente por: LUCIANO CARNEIRO DE SOUSA
 Acesse em: <https://eicfide.pe.gov.br/epp/validaDoc.seam> Código do documento: 3420598e-c9d2-4489-b7d1-9e1db06d1a5e

PREFEITURA MUNICIPAL DE CORTÊS

Rua Coronel José Belarmino, 48 - CNPJ:10273548/0001-69

Anexo 02

Page 2

Orçamento Programa - Exercício de 2014

NATUREZA DA DESPESA POR ORGÃO E UNIDADE

Lei: 1008, Data: 26/12/2013

PODER 02 PODER EXECUTIVO
 ORGÃO 20 PODER EXECUTIVO
 UNIDADE 01 GABINETE DO PREFEITO

| Código | Especificação | F.R. | Elemento | Modalidade | Grupo | Categoria Econômica |
|------------------|--|-----------|------------|------------|------------|---------------------|
| 3.0.00.00 | DESPESAS CORRENTES | 0.000.000 | | | | 1.320.000,00 |
| 3.1.00.00 | PESSOAL E ENCARGOS SOCIAIS | 0.000.000 | | | 645.000,00 | |
| 3.1.90.00 | APLICAÇÕES DIRETAS | 0.000.000 | | 620.000,00 | | |
| 3.1.90.04 | CONTRATAÇÃO POR TEMPO DETERMINADO | 0.01.00 | 50.000,00 | | | |
| 3.1.90.05 | OUTROS BENEFÍCIOS PREVIDENCIÁRIOS | 0.01.00 | 5.000,00 | | | |
| 3.1.90.11 | VENCIMENTOS E VANTAGENS FIXAS - PESSOAL CIVIL | 0.01.00 | 470.000,00 | | | |
| 3.1.90.13 | OBRIGAÇÕES PATRONAIS | 0.01.00 | 95.000,00 | | | |
| 3.1.91.00 | APLICAÇÕES DIRETAS- INTRA-ORÇAMENTÁRIAS | 0.000.000 | | 25.000,00 | | |
| 3.1.91.13 | OBRIGAÇÕES PATRONAIS | 0.01.00 | 25.000,00 | | | |
| 3.3.00.00 | OUTRAS DESPESAS CORRENTES | 0.000.000 | | | 675.000,00 | |
| 3.3.50.00 | TRANSFERÊNCIAS A INSTITUIÇÕES PRIVADAS SEM FINS LUCRATIVAS | 0.000.000 | | 95.000,00 | | |
| 3.3.50.41 | CONTRIBUIÇÕES | 0.01.00 | 45.000,00 | | | |
| 3.3.50.43 | SUBVENÇÕES SOCIAIS | 0.01.00 | 50.000,00 | | | |
| 3.3.71.00 | TRANSFERÊNCIA A CONSÓRCIOS PÚBLICOS | 0.000.000 | | 100.000,00 | | |
| 3.3.71.70 | RATEIO PELA PARTICIPAÇÃO EM CONSÓRCIO PÚBLICO | 0.01.01 | 100.000,00 | | | |
| 3.3.90.00 | APLICAÇÕES DIRETAS | 0.000.000 | | 480.000,00 | | |
| 3.3.90.14 | DIÁRIAS - PESSOAL CIVIL | 0.01.00 | 80.000,00 | | | |
| 3.3.90.14 | DIÁRIAS - PESSOAL CIVIL | 0.01.00 | 5.000,00 | | | |
| 3.3.90.30 | MATERIAL DE CONSUMO | 0.01.00 | 75.000,00 | | | |
| 3.3.90.30 | MATERIAL DE CONSUMO | 0.01.00 | 5.000,00 | | | |
| 3.3.90.33 | PASSAGENS E DESPESAS COM LOCOMOÇÃO | 0.01.00 | 25.000,00 | | | |
| 3.3.90.35 | SERVIÇOS DE CONSULTORIA | 0.01.00 | 5.000,00 | | | |
| 3.3.90.36 | OUTROS SERVIÇOS DE TERCEIROS - PESSOA FÍSICA | 0.01.00 | 65.000,00 | | | |
| 3.3.90.36 | OUTROS SERVIÇOS DE TERCEIROS - PESSOA FÍSICA | 0.01.00 | 20.000,00 | | | |
| 3.3.90.39 | OUTROS SERVIÇOS DE TERCEIROS - PESSOA JURÍDICA | 0.01.00 | 180.000,00 | | | |
| 3.3.90.39 | OUTROS SERVIÇOS DE TERCEIROS - PESSOA JURÍDICA | 0.01.00 | 20.000,00 | | | |
| 4.0.00.00 | DESPESAS DE CAPITAL | 0.000.000 | | | | 160.000,00 |
| 4.4.00.00 | INVESTIMENTOS | 0.000.000 | | | 160.000,00 | |
| 4.4.71.00 | TRANSFERÊNCIA A CONSÓRCIOS PÚBLICOS | 0.000.000 | | 90.000,00 | | |
| 4.4.71.52 | EQUIPAMENTOS E MATERIAL PERMANENTE | 0.01.00 | 90.000,00 | | | |
| 4.4.90.00 | APLICAÇÕES DIRETAS | 0.000.000 | | 70.000,00 | | |
| 4.4.90.52 | EQUIPAMENTOS E MATERIAL PERMANENTE | 0.01.00 | 70.000,00 | | | |
| T O T A L | | | | | | 1.480.000,00 |



Documento Assinado Digitalmente por: LUCIANO CARNEIRO DE SOUSA
 Acesse em: <https://eic.rde.pe.gov.br/epp/validaDoc.seam> Código do documento: 3420598e-c9d2-4489-b7d1-9e1db06d1a5e

PREFEITURA MUNICIPAL DE CORTÊS

Rua Coronel José Belarmino, 48 - CNPJ:10273548/0001-69

Anexo 02
Page 3

Orçamento Programa - Exercício de 2014

NATUREZA DA DESPESA POR ORGÃO E UNIDADE

Lei: 1008, Data: 26/12/2013

PODER 02 PODER EXECUTIVO
ORGÃO 20 PODER EXECUTIVO
UNIDADE 02 SECRETARIA DE GOVERNO

| Código | Especificação | F.R. | Elemento | Modalidade | Grupo | Categoria Econômica |
|------------------|--|-----------|-----------|------------|-----------|---------------------|
| 3.0.00.00 | DESPESAS CORRENTES | 0.000.000 | | | | 80.000,00 |
| 3.1.00.00 | PESSOAL E ENCARGOS SOCIAIS | 0.000.000 | | | 30.000,00 | |
| 3.1.90.00 | APLICAÇÕES DIRETAS | 0.000.000 | | 25.000,00 | | |
| 3.1.90.04 | CONTRATAÇÃO POR TEMPO DETERMINADO | 0.01.00 | 10.000,00 | | | |
| 3.1.90.11 | VENCIMENTOS E VANTAGENS FIXAS - PESSOAL CIVIL | 0.01.00 | 10.000,00 | | | |
| 3.1.90.13 | OBRIGAÇÕES PATRONAIS | 0.01.00 | 5.000,00 | | | |
| 3.1.91.00 | APLICAÇÕES DIRETAS- INTRA-ORÇAMENTÁRIAS | 0.000.000 | | 5.000,00 | | |
| 3.1.91.13 | OBRIGAÇÕES PATRONAIS | 0.01.00 | 5.000,00 | | | |
| 3.3.00.00 | OUTRAS DESPESAS CORRENTES | 0.000.000 | | | 50.000,00 | |
| 3.3.90.00 | APLICAÇÕES DIRETAS | 0.000.000 | | 50.000,00 | | |
| 3.3.90.14 | DIÁRIAS - PESSOAL CIVIL | 0.01.00 | 5.000,00 | | | |
| 3.3.90.30 | MATERIAL DE CONSUMO | 0.01.00 | 5.000,00 | | | |
| 3.3.90.33 | PASSAGENS E DESPESAS COM LOCOMOÇÃO | 0.01.00 | 5.000,00 | | | |
| 3.3.90.35 | SERVIÇOS DE CONSULTORIA | 0.01.00 | 5.000,00 | | | |
| 3.3.90.36 | OUTROS SERVIÇOS DE TERCEIROS - PESSOA FÍSICA | 0.01.00 | 5.000,00 | | | |
| 3.3.90.39 | OUTROS SERVIÇOS DE TERCEIROS - PESSOA JURÍDICA | 0.01.00 | 25.000,00 | | | |
| 4.0.00.00 | DESPESAS DE CAPITAL | 0.000.000 | | | | 5.000,00 |
| 4.4.00.00 | INVESTIMENTOS | 0.000.000 | | | 5.000,00 | |
| 4.4.90.00 | APLICAÇÕES DIRETAS | 0.000.000 | | 5.000,00 | | |
| 4.4.90.52 | EQUIPAMENTOS E MATERIAL PERMANENTE | 0.01.00 | 5.000,00 | | | |
| T O T A L | | | | | | 85.000,00 |



Documento Assinado Digitalmente por: LUCIANO CARNEIRO DE SOUSA
 Acesse em: <https://eic.rde.pe.gov.br/gpp/validaDoc.seam> Código do documento: 3420598e-c9d2-4489-b7d1-9e1d06d1a5e

PREFEITURA MUNICIPAL DE CORTÊS

Rua Coronel José Belarmino, 48 - CNPJ:10273548/0001-69

Anexo 02

Page 4

Orçamento Programa - Exercício de 2014

NATUREZA DA DESPESA POR ORGÃO E UNIDADE

Lei: 1008, Data: 26/12/2013

PODER 02 PODER EXECUTIVO
 ORGÃO 20 PODER EXECUTIVO
 UNIDADE 03 CONTROLE INTERNO

| Código | Especificação | F.R. | Elemento | Modalidade | Grupo | Categoria Econômica |
|------------------|--|-----------|-----------|------------|------------|---------------------|
| 3.0.00.00 | DESPESAS CORRENTES | 0.000.000 | | | | 195.000,00 |
| 3.1.00.00 | PESSOAL E ENCARGOS SOCIAIS | 0.000.000 | | | 140.000,00 | |
| 3.1.90.00 | APLICAÇÕES DIRETAS | 0.000.000 | | 125.000,00 | | |
| 3.1.90.04 | CONTRATAÇÃO POR TEMPO DETERMINADO | 0.01.00 | 20.000,00 | | | |
| 3.1.90.11 | VENCIMENTOS E VANTAGENS FIXAS - PESSOAL CIVIL | 0.01.00 | 90.000,00 | | | |
| 3.1.90.13 | OBRIGAÇÕES PATRONAIS | 0.01.00 | 15.000,00 | | | |
| 3.1.91.00 | APLICAÇÕES DIRETAS- INTRA-ORÇAMENTÁRIAS | 0.000.000 | | 15.000,00 | | |
| 3.1.91.13 | OBRIGAÇÕES PATRONAIS | 0.01.00 | 15.000,00 | | | |
| 3.3.00.00 | OUTRAS DESPESAS CORRENTES | 0.000.000 | | | 55.000,00 | |
| 3.3.90.00 | APLICAÇÕES DIRETAS | 0.000.000 | | 55.000,00 | | |
| 3.3.90.14 | DIÁRIAS - PESSOAL CIVIL | 0.01.00 | 5.000,00 | | | |
| 3.3.90.30 | MATERIAL DE CONSUMO | 0.01.00 | 5.000,00 | | | |
| 3.3.90.33 | PASSAGENS E DESPESAS COM LOCOMOÇÃO | 0.01.00 | 5.000,00 | | | |
| 3.3.90.35 | SERVIÇOS DE CONSULTORIA | 0.01.00 | 20.000,00 | | | |
| 3.3.90.36 | OUTROS SERVIÇOS DE TERCEIROS - PESSOA FÍSICA | 0.01.00 | 10.000,00 | | | |
| 3.3.90.39 | OUTROS SERVIÇOS DE TERCEIROS - PESSOA JURÍDICA | 0.01.00 | 10.000,00 | | | |
| 4.0.00.00 | DESPESAS DE CAPITAL | 0.000.000 | | | | 5.000,00 |
| 4.4.00.00 | INVESTIMENTOS | 0.000.000 | | | 5.000,00 | |
| 4.4.90.00 | APLICAÇÕES DIRETAS | 0.000.000 | | 5.000,00 | | |
| 4.4.90.52 | EQUIPAMENTOS E MATERIAL PERMANENTE | 0.01.00 | 5.000,00 | | | |
| T O T A L | | | | | | 200.000,00 |



Documento Assinado Digitalmente por: LUCIANO CARNEIRO DE SOUSA
 Acesse em: <https://eic.rde.pe.gov.br/gpp/validaDoc.seam> Código do documento: 3420598e-c9d2-4489-b7d1-9e1d06d1a5e

PREFEITURA MUNICIPAL DE CORTÊS

Rua Coronel José Belarmino, 48 - CNPJ:10273548/0001-69

Anexo 02
Page 5

Orçamento Programa - Exercício de 2014

NATUREZA DA DESPESA POR ORGÃO E UNIDADE

Lei: 1008, Data: 26/12/2013

PODER 02 PODER EXECUTIVO
ORGÃO 20 PODER EXECUTIVO
UNIDADE 04 SECRETARIA DE TRABALHO E AÇÃO SOCIAL

| Código | Especificação | F.R. | Elemento | Modalidade | Grupo | Categoria Econômica |
|------------------|--|-----------|-----------|------------|------------|---------------------|
| 3.0.00.00 | DESPESAS CORRENTES | 0.000.000 | | | | 285.000,00 |
| 3.1.00.00 | PESSOAL E ENCARGOS SOCIAIS | 0.000.000 | | | 95.000,00 | |
| 3.1.90.00 | APLICAÇÕES DIRETAS | 0.000.000 | | 85.000,00 | | |
| 3.1.90.04 | CONTRATAÇÃO POR TEMPO DETERMINADO | 0.01.00 | 20.000,00 | | | |
| 3.1.90.11 | VENCIMENTOS E VANTAGENS FIXAS - PESSOAL CIVIL | 0.01.00 | 60.000,00 | | | |
| 3.1.90.13 | OBRIGAÇÕES PATRONAIS | 0.01.00 | 5.000,00 | | | |
| 3.1.91.00 | APLICAÇÕES DIRETAS- INTRA-ORÇAMENTÁRIAS | 0.000.000 | | 10.000,00 | | |
| 3.1.91.13 | OBRIGAÇÕES PATRONAIS | 0.01.00 | 10.000,00 | | | |
| 3.3.00.00 | OUTRAS DESPESAS CORRENTES | 0.000.000 | | | 190.000,00 | |
| 3.3.90.00 | APLICAÇÕES DIRETAS | 0.000.000 | | 190.000,00 | | |
| 3.3.90.14 | DIÁRIAS - PESSOAL CIVIL | 0.01.00 | 10.000,00 | | | |
| 3.3.90.30 | MATERIAL DE CONSUMO | 0.01.00 | 65.000,00 | | | |
| 3.3.90.33 | PASSAGENS E DESPESAS COM LOCOMOÇÃO | 0.01.00 | 10.000,00 | | | |
| 3.3.90.35 | SERVIÇOS DE CONSULTORIA | 0.01.00 | 15.000,00 | | | |
| 3.3.90.36 | OUTROS SERVIÇOS DE TERCEIROS - PESSOA FÍSICA | 0.01.00 | 20.000,00 | | | |
| 3.3.90.39 | OUTROS SERVIÇOS DE TERCEIROS - PESSOA JURÍDICA | 0.01.00 | 70.000,00 | | | |
| 4.0.00.00 | DESPESAS DE CAPITAL | 0.000.000 | | | | 55.000,00 |
| 4.4.00.00 | INVESTIMENTOS | 0.000.000 | | | 55.000,00 | |
| 4.4.90.00 | APLICAÇÕES DIRETAS | 0.000.000 | | 55.000,00 | | |
| 4.4.90.52 | EQUIPAMENTOS E MATERIAL PERMANENTE | 0.01.00 | 55.000,00 | | | |
| T O T A L | | | | | | 340.000,00 |



Documento Assinado Digitalmente por: LUCIANO CARNEIRO DE SOUSA
 Acesse em: <https://eic.rde.pe.gov.br/epg/validaDoc.seam> Código do documento: 3420598e-c9d2-4489-b7d1-9e1d06d1a5e

PREFEITURA MUNICIPAL DE CORTÊS

Rua Coronel José Belarmino, 48 - CNPJ:10273548/0001-69

Anexo 02

Page 6

Orçamento Programa - Exercício de 2014

NATUREZA DA DESPESA POR ORGÃO E UNIDADE

Lei: 1008, Data: 26/12/2013

PODER 02 PODER EXECUTIVO
 ORGÃO 20 PODER EXECUTIVO
 UNIDADE 05 SECRETARIA DE ADMINISTRAÇÃO

| Código | Especificação | F.R. | Elemento | Modalidade | Grupo | Categoria Econômica |
|------------------|---|-----------|------------|------------|--------------|---------------------|
| 3.0.00.00 | DESPESAS CORRENTES | 0.000.000 | | | | 2.235.000,00 |
| 3.1.00.00 | PESSOAL E ENCARGOS SOCIAIS | 0.000.000 | | | 1.175.000,00 | |
| 3.1.90.00 | APLICAÇÕES DIRETAS | 0.000.000 | | 775.000,00 | | |
| 3.1.90.04 | CONTRATAÇÃO POR TEMPO DETERMINADO | 0.01.00 | 20.000,00 | | | |
| 3.1.90.05 | OUTROS BENEFÍCIOS PREVIDENCIÁRIOS | 0.01.00 | 25.000,00 | | | |
| 3.1.90.11 | VENCIMENTOS E VANTAGENS FIXAS - PESSOAL CIVIL | 0.01.00 | 350.000,00 | | | |
| 3.1.90.13 | OBRIGAÇÕES PATRONAIS | 0.01.00 | 330.000,00 | | | |
| 3.1.90.92 | DESPESAS DE EXERCÍCIOS ANTERIORES | 0.01.00 | 50.000,00 | | | |
| 3.1.91.00 | APLICAÇÕES DIRETAS- INTRA-ORÇAMENTÁRIAS | 0.000.000 | | 400.000,00 | | |
| 3.1.91.13 | OBRIGAÇÕES PATRONAIS | 0.01.00 | 400.000,00 | | | |
| 3.3.00.00 | OUTRAS DESPESAS CORRENTES | 0.000.000 | | | 1.060.000,00 | |
| 3.3.90.00 | APLICAÇÕES DIRETAS | 0.000.000 | | 960.000,00 | | |
| 3.3.90.14 | DIÁRIAS - PESSOAL CIVIL | 0.01.00 | 30.000,00 | | | |
| 3.3.90.30 | MATERIAL DE CONSUMO | 0.01.00 | 45.000,00 | | | |
| 3.3.90.33 | PASSAGENS E DESPESAS COM LOCOMOÇÃO | 0.01.00 | 5.000,00 | | | |
| 3.3.90.35 | SERVIÇOS DE CONSULTORIA | 0.01.00 | 10.000,00 | | | |
| 3.3.90.36 | OUTROS SERVIÇOS DE TERCEIROS - PESSOA FÍSICA | 0.01.00 | 130.000,00 | | | |
| 3.3.90.39 | OUTROS SERVIÇOS DE TERCEIROS - PESSOA JURÍDICA | 0.01.00 | 240.000,00 | | | |
| 3.3.90.47 | OBRIGAÇÕES TRIBUTÁRIAS E CONTRIBUTIVAS | 0.01.00 | 200.000,00 | | | |
| 3.3.90.91 | SENTENÇAS JUDICIAIS | 0.01.00 | 100.000,00 | | | |
| 3.3.90.92 | DESPESAS DE EXERCÍCIOS ANTERIORES | 0.01.00 | 100.000,00 | | | |
| 3.3.90.93 | INDENIZAÇÕES E RESTITUIÇÕES | 0.01.00 | 100.000,00 | | | |
| 3.3.91.00 | APLICAÇÕES DIRETAS- INTRA-ORÇAMENTÁRIAS | 0.000.000 | | 100.000,00 | | |
| 3.3.91.97 | APORTE PARA COBERTURA DO DÉFICIT ATUARIAL DO RPPS | 0.01.00 | 100.000,00 | | | |
| 4.0.00.00 | DESPESAS DE CAPITAL | 0.000.000 | | | | 898.000,00 |
| 4.4.00.00 | INVESTIMENTOS | 0.000.000 | | | 20.000,00 | |
| 4.4.90.00 | APLICAÇÕES DIRETAS | 0.000.000 | | 20.000,00 | | |
| 4.4.90.52 | EQUIPAMENTOS E MATERIAL PERMANENTE | 0.01.00 | 20.000,00 | | | |
| 4.6.00.00 | AMORTIZAÇÃO DA DÍVIDA | 0.000.000 | | | 878.000,00 | |
| 4.6.90.00 | APLICAÇÕES DIRETAS | 0.000.000 | | 748.000,00 | | |
| 4.6.90.71 | PRINCIPAL DA DÍVIDA CONTRATUAL RESGATADA | 0.01.00 | 748.000,00 | | | |
| 4.6.91.00 | APLICAÇÕES DIRETAS- INTRA-ORÇAMENTÁRIAS | 0.000.000 | | 130.000,00 | | |
| 4.6.91.71 | PRINCIPAL DA DÍVIDA CONTRATUAL RESGATADA | 0.01.00 | 130.000,00 | | | |
| T O T A L | | | | | | 3.133.000,00 |



Documento Assinado Digitalmente por: LUCIANO CARNEIRO DE SOUSA
 Acesse em: <https://eic.fde.pe.gov.br/epp/validaDoc.seam> Código do documento: 3420598e-c9d2-4489-b7d1-9e1db06d1a5e

PREFEITURA MUNICIPAL DE CORTÊS

Rua Coronel José Belarmino, 48 - CNPJ:10273548/0001-69

Anexo 02

Page 7

Orçamento Programa - Exercício de 2014

NATUREZA DA DESPESA POR ORGÃO E UNIDADE

Lei: 1008, Data: 26/12/2013

PODER 02 PODER EXECUTIVO
 ORGÃO 20 PODER EXECUTIVO
 UNIDADE 06 SECRETARIA DE FINANÇAS

| Código | Especificação | F.R. | Elemento | Modalidade | Grupo | Categoria Econômica |
|--------------|---|-----------|------------|------------|------------|---------------------|
| 3.0.00.00 | DESPESAS CORRENTES | 0.000.000 | | | | 850.000,00 |
| 3.1.00.00 | PESSOAL E ENCARGOS SOCIAIS | 0.000.000 | | | 425.000,00 | |
| 3.1.90.00 | APLICAÇÕES DIRETAS | 0.000.000 | | 365.000,00 | | |
| 3.1.90.04 | CONTRATAÇÃO POR TEMPO DETERMINADO | 0.01.00 | 10.000,00 | | | |
| 3.1.90.11 | VENCIMENTOS E VANTAGENS FIXAS - PESSOAL CIVIL | 0.01.00 | 350.000,00 | | | |
| 3.1.90.13 | OBRIGAÇÕES PATRONAIS | 0.01.00 | 5.000,00 | | | |
| 3.1.91.00 | APLICAÇÕES DIRETAS- INTRA-ORÇAMENTÁRIAS | 0.000.000 | | 60.000,00 | | |
| 3.1.91.13 | OBRIGAÇÕES PATRONAIS | 0.01.00 | 60.000,00 | | | |
| 3.3.00.00 | OUTRAS DESPESAS CORRENTES | 0.000.000 | | | 425.000,00 | |
| 3.3.90.00 | APLICAÇÕES DIRETAS | 0.000.000 | | 425.000,00 | | |
| 3.3.90.14 | DIÁRIAS - PESSOAL CIVIL | 0.01.00 | 15.000,00 | | | |
| 3.3.90.30 | MATERIAL DE CONSUMO | 0.01.00 | 15.000,00 | | | |
| 3.3.90.32 | MATERIAL, BEM OU SERVIÇO PARA DISTRIBUIÇÃO GRATUITA | 0.01.00 | 5.000,00 | | | |
| 3.3.90.33 | PASSAGENS E DESPESAS COM LOCOMOÇÃO | 0.01.00 | 5.000,00 | | | |
| 3.3.90.35 | SERVIÇOS DE CONSULTORIA | 0.01.00 | 110.000,00 | | | |
| 3.3.90.36 | OUTROS SERVIÇOS DE TERCEIROS - PESSOA FÍSICA | 0.01.00 | 90.000,00 | | | |
| 3.3.90.39 | OUTROS SERVIÇOS DE TERCEIROS - PESSOA JURÍDICA | 0.01.00 | 165.000,00 | | | |
| 3.3.90.92 | DESPESAS DE EXERCÍCIOS ANTERIORES | 0.01.00 | 20.000,00 | | | |
| 4.0.00.00 | DESPESAS DE CAPITAL | 0.000.000 | | | | 5.000,00 |
| 4.4.00.00 | INVESTIMENTOS | 0.000.000 | | | 5.000,00 | |
| 4.4.90.00 | APLICAÇÕES DIRETAS | 0.000.000 | | 5.000,00 | | |
| 4.4.90.52 | EQUIPAMENTOS E MATERIAL PERMANENTE | 0.01.00 | 5.000,00 | | | |
| 9.0.00.00 | RESERVA DE CONTINGÊNCIA | 0.000.000 | | | | 800.000,00 |
| 9.9.00.00 | RESERVA DE CONTINGÊNCIA | 0.000.000 | | | 800.000,00 | |
| 9.9.99.00 | A DEFINIR | 0.000.000 | | 800.000,00 | | |
| 9.9.99.99 | A CLASSIFICAR | 0.01.00 | 800.000,00 | | | |
| TOTAL | | | | | | 1.655.000,00 |



Documento Assinado Digitalmente por: LUCIANO CARNEIRO DE SOUSA
 Acesse em: <https://eicfide.pe.gov.br/epg/validaDoc.seam> Código do documento: 3420598e-c9d2-4489-b7d1-9e1db06d1a5e

PREFEITURA MUNICIPAL DE CORTÊS

Rua Coronel José Belarmino, 48 - CNPJ:10273548/0001-69

Anexo 02

Page 8

Orçamento Programa - Exercício de 2014

NATUREZA DA DESPESA POR ORGÃO E UNIDADE

Lei: 1008, Data: 26/12/2013

PODER 02 PODER EXECUTIVO
 ORGÃO 20 PODER EXECUTIVO
 UNIDADE 07 SECRETARIA DE OBRAS, TRANSPORTE, SANEAMENTO E URBANISMO

| Código | Especificação | F.R. | Elemento | Modalidade | Grupo | Categoria Econômica |
|--------------|--|-----------|--------------|--------------|--------------|----------------------|
| 3.0.00.00 | DESPESAS CORRENTES | 0.000.000 | | | | 3.840.000,00 |
| 3.1.00.00 | PESSOAL E ENCARGOS SOCIAIS | 0.000.000 | | | 1.550.000,00 | |
| 3.1.90.00 | APLICAÇÕES DIRETAS | 0.000.000 | | 1.370.000,00 | | |
| 3.1.90.04 | CONTRATAÇÃO POR TEMPO DETERMINADO | 0.01.00 | 510.000,00 | | | |
| 3.1.90.11 | VENCIMENTOS E VANTAGENS FIXAS - PESSOAL CIVIL | 0.01.00 | 770.000,00 | | | |
| 3.1.90.13 | OBRIGAÇÕES PATRONAIS | 0.01.00 | 90.000,00 | | | |
| 3.1.91.00 | APLICAÇÕES DIRETAS- INTRA-ORÇAMENTÁRIAS | 0.000.000 | | 180.000,00 | | |
| 3.1.91.13 | OBRIGAÇÕES PATRONAIS | 0.01.00 | 180.000,00 | | | |
| 3.3.00.00 | OUTRAS DESPESAS CORRENTES | 0.000.000 | | | 2.290.000,00 | |
| 3.3.71.00 | TRANSFERÊNCIA A CONSÓRCIOS PÚBLICOS | 0.000.000 | | 1.000.000,00 | | |
| 3.3.71.04 | CONTRATAÇÃO POR TEMPO DETERMINADO | 0.01.00 | 20.000,00 | | | |
| 3.3.71.13 | OBRIGAÇÕES PATRONAIS | 0.01.00 | 100.000,00 | | | |
| 3.3.71.14 | DIÁRIAS - PESSOAL CIVIL | 0.01.00 | 5.000,00 | | | |
| 3.3.71.30 | MATERIAL DE CONSUMO | 0.01.00 | 20.000,00 | | | |
| 3.3.71.35 | SERVIÇOS DE CONSULTORIA | 0.01.00 | 5.000,00 | | | |
| 3.3.71.36 | OUTROS SERVIÇOS DE TERCEIROS - PESSOA FÍSICA | 0.01.00 | 50.000,00 | | | |
| 3.3.71.39 | OUTROS SERVIÇOS DE TERCEIROS - PESSOA JURÍDICA | 0.01.00 | 800.000,00 | | | |
| 3.3.90.00 | APLICAÇÕES DIRETAS | 0.000.000 | | 1.290.000,00 | | |
| 3.3.90.14 | DIÁRIAS - PESSOAL CIVIL | 0.01.00 | 10.000,00 | | | |
| 3.3.90.30 | MATERIAL DE CONSUMO | 0.01.00 | 455.000,00 | | | |
| 3.3.90.33 | PASSAGENS E DESPESAS COM LOCOMOÇÃO | 1.01.00 | 5.000,00 | | | |
| 3.3.90.35 | SERVIÇOS DE CONSULTORIA | 0.01.00 | 20.000,00 | | | |
| 3.3.90.36 | OUTROS SERVIÇOS DE TERCEIROS - PESSOA FÍSICA | 0.01.00 | 135.000,00 | | | |
| 3.3.90.39 | OUTROS SERVIÇOS DE TERCEIROS - PESSOA JURÍDICA | 0.01.00 | 665.000,00 | | | |
| 4.0.00.00 | DESPESAS DE CAPITAL | 0.000.000 | | | | 6.485.000,00 |
| 4.4.00.00 | INVESTIMENTOS | 0.000.000 | | | 6.485.000,00 | |
| 4.4.71.00 | TRANSFERÊNCIA A CONSÓRCIOS PÚBLICOS | 0.000.000 | | 50.000,00 | | |
| 4.4.71.52 | EQUIPAMENTOS E MATERIAL PERMANENTE | 0.01.00 | 50.000,00 | | | |
| 4.4.90.00 | APLICAÇÕES DIRETAS | 0.000.000 | | 6.435.000,00 | | |
| 4.4.90.00 | A DEFINIR | 0.01.00 | 100.000,00 | | | |
| 4.4.90.51 | OBRAS E INSTALAÇÕES | 0.01.00 | 4.400.000,00 | | | |
| 4.4.90.51 | OBRAS E INSTALAÇÕES | 0.01.00 | 555.000,00 | | | |
| 4.4.90.51 | OBRAS E INSTALAÇÕES | 0.01.00 | 450.000,00 | | | |
| 4.4.90.52 | EQUIPAMENTOS E MATERIAL PERMANENTE | 0.01.00 | 480.000,00 | | | |
| 4.4.90.61 | AQUISIÇÃO DE IMÓVEIS | 0.01.00 | 450.000,00 | | | |
| TOTAL | | | | | | 10.325.000,00 |



Documento Assinado Digitalmente por: LUCIANO CARNEIRO DE SOUSA
 Acesse em: <https://eicfide.pe.gov.br/epp/validaDoc.seam> Código do documento: 3420598e-c9d2-4489-b7d1-9e1db06d1a5e

PREFEITURA MUNICIPAL DE CORTÊS

Rua Coronel José Belarmino, 48 - CNPJ:10273548/0001-69

Anexo 02
Page 9

Orçamento Programa - Exercício de 2014

NATUREZA DA DESPESA POR ORGÃO E UNIDADE

Lei: 1008, Data: 26/12/2013

PODER 02 PODER EXECUTIVO
ORGÃO 20 PODER EXECUTIVO
UNIDADE 08 SECRETARIA DE AGRICULTURA

| Código | Especificação | F.R. | Elemento | Modalidade | Grupo | Categoria Econômica |
|------------------|---|-----------|------------|------------|------------|---------------------|
| 3.0.00.00 | DESPESAS CORRENTES | 0.000.000 | | | | 255.000,00 |
| 3.1.00.00 | PESSOAL E ENCARGOS SOCIAIS | 0.000.000 | | | 100.000,00 | |
| 3.1.90.00 | APLICAÇÕES DIRETAS | 0.000.000 | | 95.000,00 | | |
| 3.1.90.04 | CONTRATAÇÃO POR TEMPO DETERMINADO | 0.01.00 | 30.000,00 | | | |
| 3.1.90.11 | VENCIMENTOS E VANTAGENS FIXAS - PESSOAL CIVIL | 0.01.00 | 50.000,00 | | | |
| 3.1.90.13 | OBRIGAÇÕES PATRONAIS | 0.01.00 | 15.000,00 | | | |
| 3.1.91.00 | APLICAÇÕES DIRETAS- INTRA-ORÇAMENTÁRIAS | 0.000.000 | | 5.000,00 | | |
| 3.1.91.13 | OBRIGAÇÕES PATRONAIS | 0.01.00 | 5.000,00 | | | |
| 3.3.00.00 | OUTRAS DESPESAS CORRENTES | 0.000.000 | | | 155.000,00 | |
| 3.3.90.00 | APLICAÇÕES DIRETAS | 0.000.000 | | 155.000,00 | | |
| 3.3.90.14 | DIÁRIAS - PESSOAL CIVIL | 0.01.00 | 10.000,00 | | | |
| 3.3.90.30 | MATERIAL DE CONSUMO | 0.01.00 | 30.000,00 | | | |
| 3.3.90.32 | MATERIAL, BEM OU SERVIÇO PARA DISTRIBUIÇÃO GRATUITA | 0.01.00 | 5.000,00 | | | |
| 3.3.90.33 | PASSAGENS E DESPESAS COM LOCOMOÇÃO | 0.01.00 | 10.000,00 | | | |
| 3.3.90.35 | SERVIÇOS DE CONSULTORIA | 0.01.00 | 10.000,00 | | | |
| 3.3.90.36 | OUTROS SERVIÇOS DE TERCEIROS - PESSOA FÍSICA | 0.01.00 | 40.000,00 | | | |
| 3.3.90.39 | OUTROS SERVIÇOS DE TERCEIROS - PESSOA JURÍDICA | 0.01.00 | 50.000,00 | | | |
| 4.0.00.00 | DESPESAS DE CAPITAL | 0.000.000 | | | | 240.000,00 |
| 4.4.00.00 | INVESTIMENTOS | 0.000.000 | | | 240.000,00 | |
| 4.4.90.00 | APLICAÇÕES DIRETAS | 0.000.000 | | 240.000,00 | | |
| 4.4.90.51 | OBRAS E INSTALAÇÕES | 0.01.00 | 40.000,00 | | | |
| 4.4.90.52 | EQUIPAMENTOS E MATERIAL PERMANENTE | 0.01.00 | 200.000,00 | | | |
| T O T A L | | | | | | 495.000,00 |



Documento Assinado Digitalmente por: LUCIANO CARNEIRO DE SOUSA
 Acesse em: <https://eic.rde.pe.gov.br/epg/validaDoc.seam> Código do documento: 3420598e-c9d2-4489-b7d1-9e1db06d1a5e

PREFEITURA MUNICIPAL DE CORTÊS

Rua Coronel José Belarmino, 48 - CNPJ:10273548/0001-69

Anexo 02

Page 10

Orçamento Programa - Exercício de 2014

NATUREZA DA DESPESA POR ORGÃO E UNIDADE

Lei: 1008, Data: 26/12/2013

PODER 02 PODER EXECUTIVO
 ORGÃO 20 PODER EXECUTIVO
 UNIDADE 09 SECRETARIA DE INDÚSTRIA, COMÉRCIO E TURISMO

| Código | Especificação | F.R. | Elemento | Modalidade | Grupo | Categoria Econômica |
|------------------|---|-----------|------------|------------|------------|---------------------|
| 3.0.00.00 | DESPESAS CORRENTES | 0.000.000 | | | | 1.030.000,00 |
| 3.1.00.00 | PESSOAL E ENCARGOS SOCIAIS | 0.000.000 | | | 150.000,00 | |
| 3.1.90.00 | APLICAÇÕES DIRETAS | 0.000.000 | | 130.000,00 | | |
| 3.1.90.04 | CONTRATAÇÃO POR TEMPO DETERMINADO | 0.01.00 | 35.000,00 | | | |
| 3.1.90.11 | VENCIMENTOS E VANTAGENS FIXAS - PESSOAL CIVIL | 0.01.00 | 80.000,00 | | | |
| 3.1.90.13 | OBRIGAÇÕES PATRONAIS | 0.01.00 | 15.000,00 | | | |
| 3.1.91.00 | APLICAÇÕES DIRETAS- INTRA-ORÇAMENTÁRIAS | 0.000.000 | | 20.000,00 | | |
| 3.1.91.13 | OBRIGAÇÕES PATRONAIS | 0.01.00 | 20.000,00 | | | |
| 3.3.00.00 | OUTRAS DESPESAS CORRENTES | 0.000.000 | | | 880.000,00 | |
| 3.3.90.00 | APLICAÇÕES DIRETAS | 0.000.000 | | 880.000,00 | | |
| 3.3.90.14 | DIÁRIAS - PESSOAL CIVIL | 0.01.00 | 15.000,00 | | | |
| 3.3.90.30 | MATERIAL DE CONSUMO | 0.01.00 | 90.000,00 | | | |
| 3.3.90.31 | PREMIAÇÕES CULTURAIS, ARTÍSTICAS, CIENTÍFICAS, DESP | 0.01.00 | 15.000,00 | | | |
| 3.3.90.32 | MATERIAL, BEM OU SERVIÇO PARA DISTRIBUIÇÃO GRATUIT | 0.01.00 | 25.000,00 | | | |
| 3.3.90.33 | PASSAGENS E DESPESAS COM LOCOMOÇÃO | 0.01.00 | 5.000,00 | | | |
| 3.3.90.36 | OUTROS SERVIÇOS DE TERCEIROS - PESSOA FÍSICA | 0.01.00 | 115.000,00 | | | |
| 3.3.90.39 | OUTROS SERVIÇOS DE TERCEIROS - PESSOA JURÍDICA | 0.01.00 | 575.000,00 | | | |
| 3.3.90.48 | OUTROS AUXÍLIOS FINANCEIROS A PESSOA FÍSICA | 0.01.00 | 40.000,00 | | | |
| 4.0.00.00 | DESPESAS DE CAPITAL | 0.000.000 | | | | 60.000,00 |
| 4.4.00.00 | INVESTIMENTOS | 0.000.000 | | | 60.000,00 | |
| 4.4.90.00 | APLICAÇÕES DIRETAS | 0.000.000 | | 60.000,00 | | |
| 4.4.90.51 | OBRAS E INSTALAÇÕES | 0.01.00 | 30.000,00 | | | |
| 4.4.90.52 | EQUIPAMENTOS E MATERIAL PERMANENTE | 0.01.00 | 30.000,00 | | | |
| T O T A L | | | | | | 1.090.000,00 |



Documento Assinado Digitalmente por: LUCIANO CARNEIRO DE SOUSA
 Acesse em: <https://eicfide.pe.gov.br/epg/validaDoc.seam> Código do documento: 3420598e-c9d2-4489-b7d1-9e1db06d1a54

PREFEITURA MUNICIPAL DE CORTÊS

Rua Coronel José Belarmino, 48 - CNPJ:10273548/0001-69

Anexo 02

Page 11

Orçamento Programa - Exercício de 2014

NATUREZA DA DESPESA POR ORGÃO E UNIDADE

Lei: 1008, Data: 26/12/2013

PODER 02 PODER EXECUTIVO
 ORGÃO 20 PODER EXECUTIVO
 UNIDADE 10 FUNDEB

| Código | Especificação | F.R. | Elemento | Modalidade | Grupo | Categoria Econômica |
|--------------|---|-----------|--------------|--------------|--------------|----------------------|
| 3.0.00.00 | DESPESAS CORRENTES | 0.000.000 | | | | 10.710.000,00 |
| 3.1.00.00 | PESSOAL E ENCARGOS SOCIAIS | 0.000.000 | | | 9.330.000,00 | |
| 3.1.90.00 | APLICAÇÕES DIRETAS | 0.000.000 | | 8.570.000,00 | | |
| 3.1.90.04 | CONTRATAÇÃO POR TEMPO DETERMINADO | 0.01.00 | 520.000,00 | | | |
| 3.1.90.04 | CONTRATAÇÃO POR TEMPO DETERMINADO | 0.01.00 | 560.000,00 | | | |
| 3.1.90.05 | OUTROS BENEFÍCIOS PREVIDENCIÁRIOS | 0.01.00 | 90.000,00 | | | |
| 3.1.90.05 | OUTROS BENEFÍCIOS PREVIDENCIÁRIOS | 0.01.00 | 100.000,00 | | | |
| 3.1.90.11 | VENCIMENTOS E VANTAGENS FIXAS - PESSOAL CIVIL | 0.01.00 | 5.230.000,00 | | | |
| 3.1.90.11 | VENCIMENTOS E VANTAGENS FIXAS - PESSOAL CIVIL | 0.01.00 | 1.520.000,00 | | | |
| 3.1.90.13 | OBRIGAÇÕES PATRONAIS | 0.01.00 | 100.000,00 | | | |
| 3.1.90.13 | OBRIGAÇÕES PATRONAIS | 0.01.00 | 150.000,00 | | | |
| 3.1.90.92 | DESPESAS DE EXERCÍCIOS ANTERIORES | 0.01.00 | 250.000,00 | | | |
| 3.1.90.92 | DESPESAS DE EXERCÍCIOS ANTERIORES | 0.01.00 | 50.000,00 | | | |
| 3.1.91.00 | APLICAÇÕES DIRETAS- INTRA-ORÇAMENTÁRIAS | 0.000.000 | | 760.000,00 | | |
| 3.1.91.13 | OBRIGAÇÕES PATRONAIS | 0.01.00 | 600.000,00 | | | |
| 3.1.91.13 | OBRIGAÇÕES PATRONAIS | 0.01.00 | 160.000,00 | | | |
| 3.3.00.00 | OUTRAS DESPESAS CORRENTES | 0.000.000 | | | 1.380.000,00 | |
| 3.3.90.00 | APLICAÇÕES DIRETAS | 0.000.000 | | 1.380.000,00 | | |
| 3.3.90.14 | DIÁRIAS - PESSOAL CIVIL | 0.01.00 | 5.000,00 | | | |
| 3.3.90.14 | DIÁRIAS - PESSOAL CIVIL | 0.01.00 | 30.000,00 | | | |
| 3.3.90.30 | MATERIAL DE CONSUMO | 0.01.00 | 140.000,00 | | | |
| 3.3.90.32 | MATERIAL, BEM OU SERVIÇO PARA DISTRIBUIÇÃO GRATUITA | 0.01.00 | 90.000,00 | | | |
| 3.3.90.35 | SERVIÇOS DE CONSULTORIA | 0.01.00 | 80.000,00 | | | |
| 3.3.90.36 | OUTROS SERVIÇOS DE TERCEIROS - PESSOA FÍSICA | 0.01. | 20.000,00 | | | |
| 3.3.90.36 | OUTROS SERVIÇOS DE TERCEIROS - PESSOA FÍSICA | 0.01.00 | 65.000,00 | | | |
| 3.3.90.39 | OUTROS SERVIÇOS DE TERCEIROS - PESSOA JURÍDICA | 0.01.00 | 950.000,00 | | | |
| 4.0.00.00 | DESPESAS DE CAPITAL | 0.000.000 | | | | 320.000,00 |
| 4.4.00.00 | INVESTIMENTOS | 0.000.000 | | | 320.000,00 | |
| 4.4.90.00 | APLICAÇÕES DIRETAS | 0.000.000 | | 320.000,00 | | |
| 4.4.90.51 | OBRAS E INSTALAÇÕES | 0.01.00 | 80.000,00 | | | |
| 4.4.90.52 | EQUIPAMENTOS E MATERIAL PERMANENTE | 0.01.00 | 190.000,00 | | | |
| 4.4.90.61 | AQUISIÇÃO DE IMÓVEIS | 0.01.00 | 50.000,00 | | | |
| TOTAL | | | | | | 11.030.000,00 |



Documento Assinado Digitalmente por: LUCIANO CARNEIRO DE SOUSA
 Acesse em: <https://eic.rde.pe.gov.br/epp/validaDoc.seam> Código do documento: 3420598e-c9d2-4489-b7d1-9e1db06d1a5e

PREFEITURA MUNICIPAL DE CORTÊS

Rua Coronel José Belarmino, 48 - CNPJ:10273548/0001-69

Anexo 02
Page 12

Orçamento Programa - Exercício de 2014

NATUREZA DA DESPESA POR ORGÃO E UNIDADE

Lei: 1008, Data: 26/12/2013

PODER 02 PODER EXECUTIVO
ORGÃO 20 PODER EXECUTIVO
UNIDADE 11 SECRETARIA DE MEIO AMBIENTE

| Código | Especificação | F.R. | Elemento | Modalidade | Grupo | Categoria Econômica |
|------------------|--|-----------|-----------|------------|------------|---------------------|
| 3.0.00.00 | DESPESAS CORRENTES | 0.000.000 | | | | 235.000,00 |
| 3.1.00.00 | PESSOAL E ENCARGOS SOCIAIS | 0.000.000 | | | 120.000,00 | |
| 3.1.90.00 | APLICAÇÕES DIRETAS | 0.000.000 | | 115.000,00 | | |
| 3.1.90.04 | CONTRATAÇÃO POR TEMPO DETERMINADO | 0.01.00 | 20.000,00 | | | |
| 3.1.90.11 | VENCIMENTOS E VANTAGENS FIXAS - PESSOAL CIVIL | 0.01.00 | 80.000,00 | | | |
| 3.1.90.13 | OBRIGAÇÕES PATRONAIS | 0.01.00 | 15.000,00 | | | |
| 3.1.91.00 | APLICAÇÕES DIRETAS- INTRA-ORÇAMENTÁRIAS | 0.000.000 | | 5.000,00 | | |
| 3.1.91.13 | OBRIGAÇÕES PATRONAIS | 0.01.00 | 5.000,00 | | | |
| 3.3.00.00 | OUTRAS DESPESAS CORRENTES | 0.000.000 | | | 115.000,00 | |
| 3.3.90.00 | APLICAÇÕES DIRETAS | 0.000.000 | | 115.000,00 | | |
| 3.3.90.14 | DIÁRIAS - PESSOAL CIVIL | 0.01.00 | 5.000,00 | | | |
| 3.3.90.30 | MATERIAL DE CONSUMO | 0.01.00 | 20.000,00 | | | |
| 3.3.90.36 | OUTROS SERVIÇOS DE TERCEIROS - PESSOA FÍSICA | 0.01.00 | 45.000,00 | | | |
| 3.3.90.39 | OUTROS SERVIÇOS DE TERCEIROS - PESSOA JURÍDICA | 0.01.00 | 45.000,00 | | | |
| 4.0.00.00 | DESPESAS DE CAPITAL | 0.000.000 | | | | 150.000,00 |
| 4.4.00.00 | INVESTIMENTOS | 0.000.000 | | | 150.000,00 | |
| 4.4.90.00 | APLICAÇÕES DIRETAS | 0.000.000 | | 150.000,00 | | |
| 4.4.90.51 | OBRAS E INSTALAÇÕES | 0.01.00 | 60.000,00 | | | |
| 4.4.90.52 | EQUIPAMENTOS E MATERIAL PERMANENTE | 0.01.00 | 90.000,00 | | | |
| T O T A L | | | | | | 385.000,00 |



Documento Assinado Digitalmente por: LUCIANO CARNEIRO DE SOUSA
 Acesse em: <https://eic.rde.pe.gov.br/epp/validaDoc.seam> Código do documento: 34205986-c9d2-4489-b7d1-9e1db06d1a5e

PREFEITURA MUNICIPAL DE CORTÊS

Rua Coronel José Belarmino, 48 - CNPJ:10273548/0001-69

Anexo 02

Page 13

Orçamento Programa - Exercício de 2014

NATUREZA DA DESPESA POR ORGÃO E UNIDADE

Lei: 1008, Data: 26/12/2013

PODER 02 PODER EXECUTIVO
 ORGÃO 20 PODER EXECUTIVO
 UNIDADE 12 SECRETARIA DE EDUCAÇÃO

| Código | Especificação | F.R. | Elemento | Modalidade | Grupo | Categoria Econômica |
|-----------|---|-----------|--------------|--------------|--------------|---------------------|
| 3.0.00.00 | DESPESAS CORRENTES | 0.000.000 | | | | 3.947.000,00 |
| 3.1.00.00 | PESSOAL E ENCARGOS SOCIAIS | 0.000.000 | | | 270.000,00 | |
| 3.1.90.00 | APLICAÇÕES DIRETAS | 0.000.000 | | 250.000,00 | | |
| 3.1.90.04 | CONTRATAÇÃO POR TEMPO DETERMINADO | 0.01.00 | 15.000,00 | | | |
| 3.1.90.04 | CONTRATAÇÃO POR TEMPO DETERMINADO | 0.01.00 | 20.000,00 | | | |
| 3.1.90.04 | CONTRATAÇÃO POR TEMPO DETERMINADO | 0.01.00 | 20.000,00 | | | |
| 3.1.90.04 | CONTRATAÇÃO POR TEMPO DETERMINADO | 0.01.00 | 25.000,00 | | | |
| 3.1.90.04 | CONTRATAÇÃO POR TEMPO DETERMINADO | 0.01.00 | 10.000,00 | | | |
| 3.1.90.11 | VENCIMENTOS E VANTAGENS FIXAS - PESSOAL CIVIL | 0.01.00 | 10.000,00 | | | |
| 3.1.90.11 | VENCIMENTOS E VANTAGENS FIXAS - PESSOAL CIVIL | 0.01.00 | 45.000,00 | | | |
| 3.1.90.11 | VENCIMENTOS E VANTAGENS FIXAS - PESSOAL CIVIL | 0.01.00 | 70.000,00 | | | |
| 3.1.90.11 | VENCIMENTOS E VANTAGENS FIXAS - PESSOAL CIVIL | 0.01.00 | 5.000,00 | | | |
| 3.1.90.11 | VENCIMENTOS E VANTAGENS FIXAS - PESSOAL CIVIL | 0.01.00 | 15.000,00 | | | |
| 3.1.90.13 | OBRIGAÇÕES PATRONAIS | 0.01.00 | 15.000,00 | | | |
| 3.1.91.00 | APLICAÇÕES DIRETAS- INTRA-ORÇAMENTÁRIAS | 0.000.000 | | 20.000,00 | | |
| 3.1.91.13 | OBRIGAÇÕES PATRONAIS | 0.01.00 | 20.000,00 | | | |
| 3.3.00.00 | OUTRAS DESPESAS CORRENTES | 0.000.000 | | | 3.677.000,00 | |
| 3.3.90.00 | APLICAÇÕES DIRETAS | 0.000.000 | | 3.677.000,00 | | |
| 3.3.90.14 | DIÁRIAS - PESSOAL CIVIL | 0.01.00 | 5.000,00 | | | |
| 3.3.90.14 | DIÁRIAS - PESSOAL CIVIL | 0.01.00 | 20.000,00 | | | |
| 3.3.90.18 | AUXÍLIO FINANCEIRO A ESTUDANTES | 0.01.00 | 10.000,00 | | | |
| 3.3.90.30 | MATERIAL DE CONSUMO | 0.01.00 | 65.000,00 | | | |
| 3.3.90.30 | MATERIAL DE CONSUMO | 0.01.00 | 15.000,00 | | | |
| 3.3.90.30 | MATERIAL DE CONSUMO | 0.01.00 | 115.000,00 | | | |
| 3.3.90.30 | MATERIAL DE CONSUMO | 0.01.00 | 1.630.000,00 | | | |
| 3.3.90.30 | MATERIAL DE CONSUMO | 0.01.00 | 10.000,00 | | | |
| 3.3.90.30 | MATERIAL DE CONSUMO | 0.01.00 | 5.000,00 | | | |
| 3.3.90.31 | PREMIAÇÕES CULTURAIS, ARTÍSTICAS, CIENTÍFICAS, DESP | 0.01.00 | 25.000,00 | | | |
| 3.3.90.32 | MATERIAL, BEM OU SERVIÇO PARA DISTRIBUIÇÃO GRATUIT | 0.01.00 | 55.000,00 | | | |
| 3.3.90.32 | MATERIAL, BEM OU SERVIÇO PARA DISTRIBUIÇÃO GRATUIT | 0.01.00 | 52.000,00 | | | |
| 3.3.90.32 | MATERIAL, BEM OU SERVIÇO PARA DISTRIBUIÇÃO GRATUIT | 0.01.00 | 40.000,00 | | | |
| 3.3.90.33 | PASSAGENS E DESPESAS COM LOCOMOÇÃO | 0.01.00 | 10.000,00 | | | |
| 3.3.90.35 | SERVIÇOS DE CONSULTORIA | 0.01.00 | 40.000,00 | | | |
| 3.3.90.36 | OUTROS SERVIÇOS DE TERCEIROS - PESSOA FÍSICA | 0.01.00 | 25.000,00 | | | |
| 3.3.90.36 | OUTROS SERVIÇOS DE TERCEIROS - PESSOA FÍSICA | 0.01.00 | 15.000,00 | | | |
| 3.3.90.36 | OUTROS SERVIÇOS DE TERCEIROS - PESSOA FÍSICA | 0.01.00 | 35.000,00 | | | |
| 3.3.90.36 | OUTROS SERVIÇOS DE TERCEIROS - PESSOA FÍSICA | 0.01.00 | 200.000,00 | | | |
| 3.3.90.36 | OUTROS SERVIÇOS DE TERCEIROS - PESSOA FÍSICA | 0.01.00 | 10.000,00 | | | |
| 3.3.90.36 | OUTROS SERVIÇOS DE TERCEIROS - PESSOA FÍSICA | 0.01.00 | 5.000,00 | | | |
| 3.3.90.36 | OUTROS SERVIÇOS DE TERCEIROS - PESSOA FÍSICA | 0.01.01 | 40.000,00 | | | |
| 3.3.90.39 | OUTROS SERVIÇOS DE TERCEIROS - PESSOA JURÍDICA | 0.01.00 | 35.000,00 | | | |
| 3.3.90.39 | OUTROS SERVIÇOS DE TERCEIROS - PESSOA JURÍDICA | 0.01.00 | 200.000,00 | | | |
| 3.3.90.39 | OUTROS SERVIÇOS DE TERCEIROS - PESSOA JURÍDICA | 0.01.00 | 25.000,00 | | | |
| 3.3.90.39 | OUTROS SERVIÇOS DE TERCEIROS - PESSOA JURÍDICA | 0.01.00 | 855.000,00 | | | |
| 3.3.90.39 | OUTROS SERVIÇOS DE TERCEIROS - PESSOA JURÍDICA | 0.01.00 | 30.000,00 | | | |
| 3.3.90.39 | OUTROS SERVIÇOS DE TERCEIROS - PESSOA JURÍDICA | 0.01.00 | 5.000,00 | | | |



Documento Assinado Digitalmente por: LUCIANO CARNEIRO DE SOUSA
 Acesse em: <https://eicfide.pe.gov.br/epg/validaDoc.seam> Código do documento: 3420598e-c9d2-4489-b7d1-9e1db06d1a5e

PREFEITURA MUNICIPAL DE CORTÊS

Rua Coronel José Belarmino, 48 - CNPJ:10273548/0001-69

Anexo 02
Page 14

Orçamento Programa - Exercício de 2014

NATUREZA DA DESPESA POR ORGÃO E UNIDADE

Lei: 1008, Data: 26/12/2013

PODER 02 PODER EXECUTIVO
ORGÃO 20 PODER EXECUTIVO
UNIDADE 12 SECRETARIA DE EDUCAÇÃO

| Código | Especificação | F.R. | Elemento | Modalidade | Grupo | Categoria Econômica |
|--------------|--|-----------|-----------|------------|------------|---------------------|
| 3.3.90.39 | OUTROS SERVIÇOS DE TERCEIROS - PESSOA JURÍDICA | 0.01.00 | 20.000,00 | | | |
| 3.3.90.48 | OUTROS AUXÍLIOS FINANCEIROS A PESSOA FÍSICA | 0.01.00 | 40.000,00 | | | |
| 3.3.90.92 | DESPESAS DE EXERCÍCIOS ANTERIORES | 0.01.00 | 40.000,00 | | | |
| 4.0.00.00 | DESPESAS DE CAPITAL | 0.000.000 | | | | 125.000,00 |
| 4.4.00.00 | INVESTIMENTOS | 0.000.000 | | | 125.000,00 | |
| 4.4.90.00 | APLICAÇÕES DIRETAS | 0.000.000 | | 125.000,00 | | |
| 4.4.90.52 | EQUIPAMENTOS E MATERIAL PERMANENTE | 0.01.00 | 30.000,00 | | | |
| 4.4.90.52 | EQUIPAMENTOS E MATERIAL PERMANENTE | 0.01.00 | 95.000,00 | | | |
| TOTAL | | | | | | 4.072.000,00 |



Documento Assinado Digitalmente por: LUCIANO CARNEIRO DE SOUSA
 Acesse em: <https://eic.rde.pe.gov.br/epp/validaDdc.seam> Código do documento: 3420598e-c9d2-4489-b7d1-9e1db06d1a5e

PREFEITURA MUNICIPAL DE CORTÊS

Rua Coronel José Belarmino, 48 - CNPJ:10273548/0001-69

Anexo 02
Page 15

Orçamento Programa - Exercício de 2014

NATUREZA DA DESPESA POR ORGÃO E UNIDADE

Lei: 1008, Data: 26/12/2013

PODER 02 PODER EXECUTIVO
ORGÃO 20 PODER EXECUTIVO
UNIDADE 13 FUNDO MUNICIPAL DA CRIANÇA E DO ADOLESCENTE - CONDICA

| Código | Especificação | F.R. | Elemento | Modalidade | Grupo | Categoria Econômica |
|------------------|---|-----------|-----------|------------|------------|---------------------|
| 3.0.00.00 | DESPESAS CORRENTES | 0.000.000 | | | | 170.000,00 |
| 3.1.00.00 | PESSOAL E ENCARGOS SOCIAIS | 0.000.000 | | | 40.000,00 | |
| 3.1.90.00 | APLICAÇÕES DIRETAS | 0.000.000 | | 40.000,00 | | |
| 3.1.90.04 | CONTRATAÇÃO POR TEMPO DETERMINADO | 0.01.00 | 10.000,00 | | | |
| 3.1.90.11 | VENCIMENTOS E VANTAGENS FIXAS - PESSOAL CIVIL | 0.01.00 | 30.000,00 | | | |
| 3.3.00.00 | OUTRAS DESPESAS CORRENTES | 0.000.000 | | | 130.000,00 | |
| 3.3.90.00 | APLICAÇÕES DIRETAS | 0.000.000 | | 130.000,00 | | |
| 3.3.90.14 | DIÁRIAS - PESSOAL CIVIL | 0.01.00 | 10.000,00 | | | |
| 3.3.90.30 | MATERIAL DE CONSUMO | 0.01.00 | 20.000,00 | | | |
| 3.3.90.32 | MATERIAL, BEM OU SERVIÇO PARA DISTRIBUIÇÃO GRATUITA | 0.01.00 | 5.000,00 | | | |
| 3.3.90.36 | OUTROS SERVIÇOS DE TERCEIROS - PESSOA FÍSICA | 0.01.00 | 35.000,00 | | | |
| 3.3.90.39 | OUTROS SERVIÇOS DE TERCEIROS - PESSOA JURÍDICA | 0.01.00 | 60.000,00 | | | |
| 4.0.00.00 | DESPESAS DE CAPITAL | 0.000.000 | | | | 35.000,00 |
| 4.4.00.00 | INVESTIMENTOS | 0.000.000 | | | 35.000,00 | |
| 4.4.90.00 | APLICAÇÕES DIRETAS | 0.000.000 | | 35.000,00 | | |
| 4.4.90.51 | OBRAS E INSTALAÇÕES | 0.01.00 | 10.000,00 | | | |
| 4.4.90.52 | EQUIPAMENTOS E MATERIAL PERMANENTE | 0.01.00 | 25.000,00 | | | |
| T O T A L | | | | | | 205.000,00 |



Documento Assinado Digitalmente por: LUCIANO CARNEIRO DE SOUSA
 Acesse em: <https://eic.rde.pe.gov.br/epp/validaDoc.seam> Código do documento: 3420598e-c9d2-4489-b711-9e1db06d1a5e

PREFEITURA MUNICIPAL DE CORTÊS

Rua Coronel José Belarmino, 48 - CNPJ:10273548/0001-69

Anexo 02
Page 16

Orçamento Programa - Exercício de 2014

NATUREZA DA DESPESA POR ORGÃO E UNIDADE

Lei: 1008, Data: 26/12/2013

PODER 02 PODER EXECUTIVO
ORGÃO 20 PODER EXECUTIVO
UNIDADE 14 FUNDO MUNICIPAL DO IDOSO

| Código | Especificação | F.R. | Elemento | Modalidade | Grupo | Categoria Econômica |
|------------------|---|-----------|-----------|------------|-----------|---------------------|
| 3.0.00.00 | DESPESAS CORRENTES | 0.000.000 | | | | 135.000,00 |
| 3.1.00.00 | PESSOAL E ENCARGOS SOCIAIS | 0.000.000 | | | 50.000,00 | |
| 3.1.90.00 | APLICAÇÕES DIRETAS | 0.000.000 | | 45.000,00 | | |
| 3.1.90.04 | CONTRATAÇÃO POR TEMPO DETERMINADO | 0.01.00 | 10.000,00 | | | |
| 3.1.90.11 | VENCIMENTOS E VANTAGENS FIXAS - PESSOAL CIVIL | 0.01.00 | 30.000,00 | | | |
| 3.1.90.13 | OBRIGAÇÕES PATRONAIS | 0.01.00 | 5.000,00 | | | |
| 3.1.91.00 | APLICAÇÕES DIRETAS- INTRA-ORÇAMENTÁRIAS | 0.000.000 | | 5.000,00 | | |
| 3.1.91.13 | OBRIGAÇÕES PATRONAIS | 0.01.00 | 5.000,00 | | | |
| 3.3.00.00 | OUTRAS DESPESAS CORRENTES | 0.000.000 | | | 85.000,00 | |
| 3.3.90.00 | APLICAÇÕES DIRETAS | 0.000.000 | | 85.000,00 | | |
| 3.3.90.14 | DIÁRIAS - PESSOAL CIVIL | 0.01.00 | 5.000,00 | | | |
| 3.3.90.30 | MATERIAL DE CONSUMO | 0.01.00 | 30.000,00 | | | |
| 3.3.90.32 | MATERIAL, BEM OU SERVIÇO PARA DISTRIBUIÇÃO GRATUITA | 0.01.00 | 20.000,00 | | | |
| 3.3.90.36 | OUTROS SERVIÇOS DE TERCEIROS - PESSOA FÍSICA | 0.01.00 | 15.000,00 | | | |
| 3.3.90.39 | OUTROS SERVIÇOS DE TERCEIROS - PESSOA JURÍDICA | 0.01.00 | 15.000,00 | | | |
| 4.0.00.00 | DESPESAS DE CAPITAL | 0.000.000 | | | | 10.000,00 |
| 4.4.00.00 | INVESTIMENTOS | 0.000.000 | | | 10.000,00 | |
| 4.4.90.00 | APLICAÇÕES DIRETAS | 0.000.000 | | 10.000,00 | | |
| 4.4.90.52 | EQUIPAMENTOS E MATERIAL PERMANENTE | 0.01.00 | 10.000,00 | | | |
| T O T A L | | | | | | 145.000,00 |



Documento Assinado Digitalmente por: LUCIANO CARNEIRO DE SOUSA
 Acesse em: <https://eic.rde.pe.gov.br/epp/validaDoc.seam> Código do documento: 3420598e-c902-4489-b7d1-9e1db06d1a5e

PREFEITURA MUNICIPAL DE CORTÊS

Rua Coronel José Belarmino, 48 - CNPJ:10273548/0001-69

Anexo 02
Page 17

Orçamento Programa - Exercício de 2014

NATUREZA DA DESPESA POR ORGÃO E UNIDADE

Lei: 1008, Data: 26/12/2013

PODER 02 PODER EXECUTIVO
ORGÃO 30 ENTIDADES SUPERVISIONADAS
UNIDADE 01 FUNDO MUNICIPAL DE ASSISTÊNCIA SOCIAL

| Código | Especificação | F.R. | Elemento | Modalidade | Grupo | Categoria Econômica |
|--------------|---|-----------|------------|--------------|--------------|---------------------|
| 3.0.00.00 | DESPESAS CORRENTES | 0.000.000 | | | | 3.170.000,00 |
| 3.1.00.00 | PESSOAL E ENCARGOS SOCIAIS | 0.000.000 | | | 845.000,00 | |
| 3.1.90.00 | APLICAÇÕES DIRETAS | 0.000.000 | | 795.000,00 | | |
| 3.1.90.04 | CONTRATAÇÃO POR TEMPO DETERMINADO | 0.01.00 | 145.000,00 | | | |
| 3.1.90.04 | CONTRATAÇÃO POR TEMPO DETERMINADO | 0.05.00 | 25.000,00 | | | |
| 3.1.90.11 | VENCIMENTOS E VANTAGENS FIXAS - PESSOAL CIVIL | 0.01.00 | 520.000,00 | | | |
| 3.1.90.11 | VENCIMENTOS E VANTAGENS FIXAS - PESSOAL CIVIL | 0.05.00 | 20.000,00 | | | |
| 3.1.90.13 | OBRIGAÇÕES PATRONAIS | 0.01.00 | 80.000,00 | | | |
| 3.1.90.13 | OBRIGAÇÕES PATRONAIS | 0.05.00 | 5.000,00 | | | |
| 3.1.91.00 | APLICAÇÕES DIRETAS- INTRA-ORÇAMENTÁRIAS | 0.000.000 | | 50.000,00 | | |
| 3.1.91.13 | OBRIGAÇÕES PATRONAIS | 0.01.00 | 50.000,00 | | | |
| 3.3.00.00 | OUTRAS DESPESAS CORRENTES | 0.000.000 | | | 2.325.000,00 | |
| 3.3.90.00 | APLICAÇÕES DIRETAS | 0.000.000 | | 2.325.000,00 | | |
| 3.3.90.14 | DIÁRIAS - PESSOAL CIVIL | 0.01.00 | 55.000,00 | | | |
| 3.3.90.30 | MATERIAL DE CONSUMO | 0.01.00 | 560.000,00 | | | |
| 3.3.90.30 | MATERIAL DE CONSUMO | 0.05.00 | 60.000,00 | | | |
| 3.3.90.32 | MATERIAL, BEM OU SERVIÇO PARA DISTRIBUIÇÃO GRATUITA | 0.01.00 | 300.000,00 | | | |
| 3.3.90.32 | MATERIAL, BEM OU SERVIÇO PARA DISTRIBUIÇÃO GRATUITA | 0.05.00 | 25.000,00 | | | |
| 3.3.90.33 | PASSAGENS E DESPESAS COM LOCOMOÇÃO | 0.01.00 | 50.000,00 | | | |
| 3.3.90.35 | SERVIÇOS DE CONSULTORIA | 0.01.00 | 10.000,00 | | | |
| 3.3.90.36 | OUTROS SERVIÇOS DE TERCEIROS - PESSOA FÍSICA | 0.01.00 | 610.000,00 | | | |
| 3.3.90.36 | OUTROS SERVIÇOS DE TERCEIROS - PESSOA FÍSICA | 0.05.00 | 45.000,00 | | | |
| 3.3.90.39 | OUTROS SERVIÇOS DE TERCEIROS - PESSOA JURÍDICA | 0.01.00 | 295.000,00 | | | |
| 3.3.90.39 | OUTROS SERVIÇOS DE TERCEIROS - PESSOA JURÍDICA | 0.05.00 | 50.000,00 | | | |
| 3.3.90.48 | OUTROS AUXÍLIOS FINANCEIROS A PESSOA FÍSICA | 0.01.00 | 200.000,00 | | | |
| 3.3.90.92 | DESPESAS DE EXERCÍCIOS ANTERIORES | 0.01.00 | 50.000,00 | | | |
| 3.3.90.93 | INDENIZAÇÕES E RESTITUIÇÕES | 0.01.00 | 15.000,00 | | | |
| 4.0.00.00 | DESPESAS DE CAPITAL | 0.000.000 | | | | 210.000,00 |
| 4.4.00.00 | INVESTIMENTOS | 0.000.000 | | | 210.000,00 | |
| 4.4.90.00 | APLICAÇÕES DIRETAS | 0.000.000 | | 210.000,00 | | |
| 4.4.90.51 | OBRAS E INSTALAÇÕES | 0.01.00 | 105.000,00 | | | |
| 4.4.90.52 | EQUIPAMENTOS E MATERIAL PERMANENTE | 0.01.00 | 105.000,00 | | | |
| TOTAL | | | | | | 3.380.000,00 |



Documento Assinado Digitalmente por: LUCIANO CARNEIRO DE SOUSA
 Acesse em: <https://eic.rde.pe.gov.br/epp/validaDoc.seam> Código do documento: 3420598e-c9d2-4489-b7d1-9e1db06d1a5e

PREFEITURA MUNICIPAL DE CORTÊS

Rua Coronel José Belarmino, 48 - CNPJ:10273548/0001-69

Anexo 02

Page 18

Orçamento Programa - Exercício de 2014

NATUREZA DA DESPESA POR ORGÃO E UNIDADE

Lei: 1008, Data: 26/12/2013

PODER 02 PODER EXECUTIVO
 ORGÃO 30 ENTIDADES SUPERVISIONADAS
 UNIDADE 02 FUNDO MUNICIPAL DE SAÚDE

| Código | Especificação | F.R. | Elemento | Modalidade | Grupo | Categoria Econômica |
|-----------|--|-----------|--------------|--------------|--------------|---------------------|
| 3.0.00.00 | DESPESAS CORRENTES | 0.000.000 | | | | 9.545.000,00 |
| 3.1.00.00 | PESSOAL E ENCARGOS SOCIAIS | 0.000.000 | | | 4.440.000,00 | |
| 3.1.90.00 | APLICAÇÕES DIRETAS | 0.000.000 | | 4.120.000,00 | | |
| 3.1.90.04 | CONTRATAÇÃO POR TEMPO DETERMINADO | 0.01.00 | 1.480.000,00 | | | |
| 3.1.90.05 | OUTROS BENEFÍCIOS PREVIDENCIÁRIOS | 0.01.00 | 10.000,00 | | | |
| 3.1.90.05 | OUTROS BENEFÍCIOS PREVIDENCIÁRIOS | 0.01.00 | 20.000,00 | | | |
| 3.1.90.11 | VENCIMENTOS E VANTAGENS FIXAS - PESSOAL CIVIL | 0.01.00 | 2.200.000,00 | | | |
| 3.1.90.13 | OBRIGAÇÕES PATRONAIS | 0.01.00 | 300.000,00 | | | |
| 3.1.90.16 | OUTRAS DESPESAS VARIÁVEIS - PESSOAL CIVIL | 0.01.00 | 80.000,00 | | | |
| 3.1.90.92 | DESPESAS DE EXERCÍCIOS ANTERIORES | 0.01.00 | 30.000,00 | | | |
| 3.1.91.00 | APLICAÇÕES DIRETAS- INTRA-ORÇAMENTÁRIAS | 0.000.000 | | 320.000,00 | | |
| 3.1.91.13 | OBRIGAÇÕES PATRONAIS | 0.01.00 | 320.000,00 | | | |
| 3.3.00.00 | OUTRAS DESPESAS CORRENTES | 0.000.000 | | | 5.105.000,00 | |
| 3.3.50.00 | TRANSFERÊNCIAS A INSTITUIÇÕES PRIVADAS SEM FINS LUCRATIVAS | 0.000.000 | | 5.000,00 | | |
| 3.3.50.43 | SUBVENÇÕES SOCIAIS | 0.01.00 | 5.000,00 | | | |
| 3.3.71.00 | TRANSFERÊNCIA A CONSÓRCIOS PÚBLICOS | 0.000.000 | | 1.365.000,00 | | |
| 3.3.71.04 | CONTRATAÇÃO POR TEMPO DETERMINADO | 0.01.00 | 10.000,00 | | | |
| 3.3.71.13 | OBRIGAÇÕES PATRONAIS | 0.01.00 | 5.000,00 | | | |
| 3.3.71.14 | DIÁRIAS - PESSOAL CIVIL | 0.01.00 | 5.000,00 | | | |
| 3.3.71.30 | MATERIAL DE CONSUMO | 0.01.00 | 5.000,00 | | | |
| 3.3.71.35 | SERVIÇOS DE CONSULTORIA | 0.01.00 | 5.000,00 | | | |
| 3.3.71.36 | OUTROS SERVIÇOS DE TERCEIROS - PESSOA FÍSICA | 0.01.00 | 5.000,00 | | | |
| 3.3.71.39 | OUTROS SERVIÇOS DE TERCEIROS - PESSOA JURÍDICA | 0.01.00 | 1.300.000,00 | | | |
| 3.3.71.70 | RATEIO PELA PARTICIPAÇÃO EM CONSÓRCIO PÚBLICO | 0.01.00 | 30.000,00 | | | |
| 3.3.90.00 | APLICAÇÕES DIRETAS | 0.000.000 | | 3.735.000,00 | | |
| 3.3.90.14 | DIÁRIAS - PESSOAL CIVIL | 0.01.00 | 50.000,00 | | | |
| 3.3.90.30 | MATERIAL DE CONSUMO | 0.01.00 | 1.895.000,00 | | | |
| 3.3.90.30 | MATERIAL DE CONSUMO | 0.01.01 | 10.000,00 | | | |
| 3.3.90.32 | MATERIAL, BEM OU SERVIÇO PARA DISTRIBUIÇÃO GRATUITA | 0.01.00 | 515.000,00 | | | |
| 3.3.90.33 | PASSAGENS E DESPESAS COM LOCOMOÇÃO | 0.01.00 | 25.000,00 | | | |
| 3.3.90.35 | SERVIÇOS DE CONSULTORIA | 0.01.00 | 20.000,00 | | | |
| 3.3.90.36 | OUTROS SERVIÇOS DE TERCEIROS - PESSOA FÍSICA | 0.01.00 | 305.000,00 | | | |
| 3.3.90.36 | OUTROS SERVIÇOS DE TERCEIROS - PESSOA FÍSICA | 0.01.01 | 10.000,00 | | | |
| 3.3.90.36 | OUTROS SERVIÇOS DE TERCEIROS - PESSOA FÍSICA | 1.01.00 | 30.000,00 | | | |
| 3.3.90.39 | OUTROS SERVIÇOS DE TERCEIROS - PESSOA JURÍDICA | 0.01.00 | 765.000,00 | | | |
| 3.3.90.39 | OUTROS SERVIÇOS DE TERCEIROS - PESSOA JURÍDICA | 0.01.01 | 10.000,00 | | | |
| 3.3.90.48 | OUTROS AUXÍLIOS FINANCEIROS A PESSOA FÍSICA | 0.01.00 | 55.000,00 | | | |
| 3.3.90.48 | OUTROS AUXÍLIOS FINANCEIROS A PESSOA FÍSICA | 0.01.01 | 20.000,00 | | | |
| 3.3.90.92 | DESPESAS DE EXERCÍCIOS ANTERIORES | 0.01.00 | 20.000,00 | | | |
| 3.3.90.93 | INDENIZAÇÕES E RESTITUIÇÕES | 0.01.00 | 5.000,00 | | | |
| 4.0.00.00 | DESPESAS DE CAPITAL | 0.000.000 | | | | 1.245.000,00 |
| 4.4.00.00 | INVESTIMENTOS | 0.000.000 | | | 1.245.000,00 | |
| 4.4.71.00 | TRANSFERÊNCIA A CONSÓRCIOS PÚBLICOS | 0.000.000 | | 30.000,00 | | |
| 4.4.71.52 | EQUIPAMENTOS E MATERIAL PERMANENTE | 0.01.00 | 30.000,00 | | | |
| 4.4.90.00 | APLICAÇÕES DIRETAS | 0.000.000 | | 1.215.000,00 | | |
| 4.4.90.51 | OBRA E INSTALAÇÕES | 0.01.00 | 470.000,00 | | | |



Documento Assinado Digitalmente por: LUCIANO CARNEIRO DE SOUSA
 Acesse em: <https://eicfide.pe.gov.br/epp/validadoc.seam> Código do documento: 3420598e-c9d2-4489-b7d1-9e1db06d1a5e

PREFEITURA MUNICIPAL DE CORTÊS

Rua Coronel José Belarmino, 48 - CNPJ:10273548/0001-69

Anexo 02
Page 19

Orçamento Programa - Exercício de 2014

NATUREZA DA DESPESA POR ORGÃO E UNIDADE

Lei: 1008, Data: 26/12/2013

PODER 02 PODER EXECUTIVO
ORGÃO 30 ENTIDADES SUPERVISIONADAS
UNIDADE 02 FUNDO MUNICIPAL DE SAÚDE

| Código | Especificação | F.R. | Elemento | Modalidade | Grupo | Categoria Econômica |
|--------------|------------------------------------|---------|------------|------------|-------|---------------------|
| 4.4.90.52 | EQUIPAMENTOS E MATERIAL PERMANENTE | 0.01.00 | 745.000,00 | | | |
| TOTAL | | | | | | 10.790.000,00 |



Documento Assinado Digitalmente por: LUCIANO CARNEIRO DE SOUSA
Acesse em: <https://eic.rde.pe.gov.br/epp/vtd/Doc.seam> Código do documento: 3420598e-c9d2-4489-b7d1-9e1db06d1a5e

PREFEITURA MUNICIPAL DE CORTÊS

Rua Coronel José Belarmino, 48 - CNPJ:10273548/0001-69

Anexo 02

Page 20

Orçamento Programa - Exercício de 2014

NATUREZA DA DESPESA POR ORGÃO E UNIDADE

Lei: 1008, Data: 26/12/2013

PODER 02 PODER EXECUTIVO
 ORGÃO 30 ENTIDADES SUPERVISIONADAS
 UNIDADE 03 CORTÊSPREV

| Código | Especificação | F.R. | Elemento | Modalidade | Grupo | Categoria Econômica |
|--------------------|--|-----------|--------------|--------------|--------------|----------------------|
| 3.0.00.00 | DESPESAS CORRENTES | 0.000.000 | | | | 3.240.000,00 |
| 3.1.00.00 | PESSOAL E ENCARGOS SOCIAIS | 0.000.000 | | | 2.990.000,00 | |
| 3.1.90.00 | APLICAÇÕES DIRETAS | 0.000.000 | | 2.980.000,00 | | |
| 3.1.90.01 | APOSENTADORIAS, RESERVA REMUNERADA E REFORMAS | 0.01.00 | 2.450.000,00 | | | |
| 3.1.90.03 | PENSÕES | 0.01.00 | 315.000,00 | | | |
| 3.1.90.04 | CONTRATAÇÃO POR TEMPO DETERMINADO | 0.01.00 | 10.000,00 | | | |
| 3.1.90.05 | OUTROS BENEFÍCIOS PREVIDENCIÁRIOS | 0.01.00 | 120.000,00 | | | |
| 3.1.90.11 | VENCIMENTOS E VANTAGENS FIXAS - PESSOAL CIVIL | 0.01.00 | 75.000,00 | | | |
| 3.1.90.13 | OBRIGAÇÕES PATRONAIS | 0.01.00 | 10.000,00 | | | |
| 3.1.91.00 | APLICAÇÕES DIRETAS- INTRA-ORÇAMENTÁRIAS | 0.000.000 | | 10.000,00 | | |
| 3.1.91.13 | OBRIGAÇÕES PATRONAIS | 0.01.00 | 10.000,00 | | | |
| 3.3.00.00 | OUTRAS DESPESAS CORRENTES | 0.000.000 | | | 250.000,00 | |
| 3.3.90.00 | APLICAÇÕES DIRETAS | 0.000.000 | | 250.000,00 | | |
| 3.3.90.14 | DIÁRIAS - PESSOAL CIVIL | 0.01.00 | 15.000,00 | | | |
| 3.3.90.30 | MATERIAL DE CONSUMO | 0.01.00 | 25.000,00 | | | |
| 3.3.90.35 | SERVIÇOS DE CONSULTORIA | 0.01.00 | 30.000,00 | | | |
| 3.3.90.36 | OUTROS SERVIÇOS DE TERCEIROS - PESSOA FÍSICA | 0.01.00 | 50.000,00 | | | |
| 3.3.90.39 | OUTROS SERVIÇOS DE TERCEIROS - PESSOA JURÍDICA | 0.01.00 | 100.000,00 | | | |
| 3.3.90.91 | SENTENÇAS JUDICIAIS | 0.01.00 | 5.000,00 | | | |
| 3.3.90.92 | DESPESAS DE EXERCÍCIOS ANTERIORES | 0.01.00 | 15.000,00 | | | |
| 3.3.90.93 | INDENIZAÇÕES E RESTITUIÇÕES | 0.01.00 | 10.000,00 | | | |
| 4.0.00.00 | DESPESAS DE CAPITAL | 0.000.000 | | | | 15.000,00 |
| 4.4.00.00 | INVESTIMENTOS | 0.000.000 | | | 15.000,00 | |
| 4.4.90.00 | APLICAÇÕES DIRETAS | 0.000.000 | | 15.000,00 | | |
| 4.4.90.52 | EQUIPAMENTOS E MATERIAL PERMANENTE | 0.01.00 | 15.000,00 | | | |
| 9.0.00.00 | RESERVA DE CONTINGÊNCIA | 0.000.000 | | | | 45.000,00 |
| 9.9.00.00 | RESERVA DE CONTINGÊNCIA | 0.000.000 | | | 45.000,00 | |
| 9.9.99.00 | A DEFINIR | 0.000.000 | | 45.000,00 | | |
| 9.9.99.99 | A CLASSIFICAR | 0.01.00 | 45.000,00 | | | |
| TOTAL | | | | | | 3.300.000,00 |
| TOTAL GERAL | | | | | | 54.000.000,00 |



Documento Assinado Digitalmente por: LUCIANO CARNEIRO DE SOUSA
 Acesse em: <https://eic.rde.pe.gov.br/epp/validaDoc.seam> Código do documento: 3420598e-c9d2-4489-b7d1-9e1db06d1a5e

TABELA EXPLICATIVA DA EVOLUÇÃO DA RECEITA - CONSOLIDADA - ORÇAMENTO 2014

| ESPECIFICAÇÃO | 2010 | 2011 | 2012 | 2013 | 2014 | 2015 | 2016 |
|---------------------------------------|-----------------------------|-----------------------------|-----------------------------|--------------------------|--------------------------|----------------------------|----------------------------|
| | R\$ RECEITA REALIZADA | R\$ RECEITA REALIZADA | R\$ RECEITA REALIZADA | R\$ RECEITA ORÇADA | R\$ RECEITA ORÇADA | R\$ RECEITA ESTIMADA | R\$ RECEITA ESTIMADA |
| RECEITAS CORRENTES | 21.889.424,19 | 25.022.388,95 | 27.609.684,08 | 41.715.000,00 | 46.055.000,00 | 53.244.400,00 | 58.568.840,00 |
| RECEITA TRIBUTARIA | 574.896,81 | 546.231,58 | 975.689,48 | 1.261.000,00 | 1.410.000,00 | 1.551.000,00 | 1.706.100,00 |
| RECEITA CONTRIBUIÇÃO | 1.677.582,81 | 1.056.867,99 | 1.491.848,14 | 1.435.000,00 | 1.675.000,00 | 1.842.500,00 | 2.026.750,00 |
| RECEITA PATRIMONIAL | 218.990,30 | 324.712,82 | 267.725,24 | 520.000,00 | 599.000,00 | 658.900,00 | 724.790,00 |
| RECEITA DE SERVIÇOS | 613.378,94 | 290.321,19 | 712.181,07 | 1.290.000,00 | 2.805.000,00 | 3.085.500,00 | 3.394.050,00 |
| TRANSFERENCIAS CORRENTES | 20.671.123,87 | 24.692.233,86 | 26.616.130,40 | 38.730.000,00 | 41.410.000,00 | 45.551.000,00 | 50.106.100,00 |
| OUTRAS RECEITAS CORRENTES | 141.569,22 | 488.963,29 | 63.605,79 | 430.000,00 | 505.000,00 | 555.500,00 | 611.050,00 |
| DEDUÇÕES DA RECEITA CORRENTE | 2.008.117,76 | 2.376.941,78 | 2.517.496,04 | 3.276.000,00 | 3.884.000,00 | 4.272.400,00 | 4.699.640,00 |
| RECEITA INTRA-ORÇAMENTARIA | 0,00 | 789.737,54 | 1.144.143,09 | 1.325.000,00 | 1.535.000,00 | 1.688.500,00 | 1.857.350,00 |
| OUTRAS CORRENTES - INTRA-ORÇAMENTÁRIA | 0,00 | 0,00 | 0,00 | | | 0,00 | 0,00 |
| RECEITAS DE CAPITAL | 251.538,00 | 473.017,56 | 3.341.133,68 | 1.785.000,00 | 2.045.000,00 | 2.249.500,00 | 2.474.450,00 |
| OPERAÇÕES DE CREDITOS | 0,00 | 0,00 | 0,00 | 40.000,00 | 105.000,00 | 115.500,00 | 127.050,00 |
| ALIENAÇÕES DE BENS | 0,00 | 0,00 | 0,00 | 100.000,00 | 110.000,00 | 121.000,00 | 133.100,00 |
| TRANSFERENCIAS DE CAPITAL | 251.538,00 | 473.017,56 | 3.341.133,68 | 1.645.000,00 | 1.830.000,00 | 2.013.000,00 | 2.214.300,00 |
| REDUÇÃO DA RECEITA | 0,00 | 0,00 | 0,00 | 0,00 | 0,00 | 0,00 | 0,00 |
| DÉFICIT | 1.302.779,42 | 2.277.403,74 | 5.624.083,33 | 0,00 | 0,00 | 0,00 | 0,00 |
| TOTAL..... | 23.443.741,61 | 28.562.547,79 | 37.719.044,18 | 43.500.000,00 | 48.100.000,00 | 52.910.000,00 | 58.201.000,00 |

José Genivaldo dos Santos
 -Prefeito-

PREFEITURA MUNICIPAL DE CORTÊS

Rua Coronel José Belarmino, 48 - CNPJ:10273548/0001-69

Orçamento Programa - Exercício de 2014

Anexo 07

Page 1

Lei: 1008, Data: 26/12/2013

PROGRAMA DE TRABALHO DO GOVERNO
DEMONSTRATIVO DE FUNÇÕES, SUBFUNÇÕES E PROGRAMAS
POR PROJETOS, ATIVIDADES E OPERAÇÕES ESPECIAIS
(Inc.II, § 2º, Art.2º)



Documento Assinado Digitalmente por: LUCIANO CARNEIRO DE SOUSA
Acesse em: https://edictos.pe.gov.br/portal/assinatura/assinatura.asp?documento=50429986c9d2-4489-b789-9b06d1815c55

| Código | Especificação | Operação Especial | Projetos | Atividades | T o t a l |
|-----------------------|--|-------------------|------------|--------------|--------------|
| 01 | Legislativa | 0,00 | 78.000,00 | 1.621.000,00 | 1.699.000,00 |
| 01 | 031 Ação Legislativa | 0,00 | 73.000,00 | 1.557.000,00 | 1.630.000,00 |
| 01 | 031 0010 MANUTENÇÃO DAS ATIVIDADES DO PODER LEGISLATIVO | 0,00 | 73.000,00 | 1.557.000,00 | 1.630.000,00 |
| 01.031.0010.1001.0000 | AQUISIÇÃO DE UM VEÍCULO UTILITÁRIO | 0,00 | 35.000,00 | 0,00 | 35.000,00 |
| 01.031.0010.1002.0000 | AQUISIÇÃO DE MÓVEIS E EQUIPAMENTOS DIVERSOS | 0,00 | 22.000,00 | 0,00 | 22.000,00 |
| 01.031.0010.1003.0000 | CONSTRUÇÃO, REFORMA E/OU AMPLIAÇÃO DO PRÉDIO | 0,00 | 16.000,00 | 0,00 | 16.000,00 |
| 01.031.0010.2001.0000 | MANUTENÇÃO DOS SERVIÇOS DA CÂMARA | 0,00 | 0,00 | 365.000,00 | 365.000,00 |
| 01.031.0010.2002.0000 | MANUTENÇÃO DOS SERVIDORES EFETIVOS | 0,00 | 0,00 | 38.000,00 | 38.000,00 |
| 01.031.0010.2003.0000 | MANUTENÇÃO DOS SERVIDORES COMISSIONADO | 0,00 | 0,00 | 150.000,00 | 150.000,00 |
| 01.031.0010.2004.0000 | MANUTENÇÃO DAS ATIVIDADES LEGISLATIVAS | 0,00 | 0,00 | 900.000,00 | 900.000,00 |
| 01.031.0010.2005.0000 | CONCESSÃO DE REPRESENTAÇÃO AO PRESIDENTE | 0,00 | 0,00 | 52.000,00 | 52.000,00 |
| 01.031.0010.2006.0000 | DIVULGAÇÃO DE ATOS DO PODER LEGISLATIVO | 0,00 | 0,00 | 26.000,00 | 26.000,00 |
| 01.031.0010.2007.0000 | CONTRIBUIÇÃO PARA ENTIDADES REPRESENTATIVAS | 0,00 | 0,00 | 5.000,00 | 5.000,00 |
| 01.031.0010.2008.0000 | CERIMONIAL / EVENTOS DO PODER LEGISLATIVO | 0,00 | 0,00 | 21.000,00 | 21.000,00 |
| 01 | 124 Controle Interno | 0,00 | 5.000,00 | 64.000,00 | 69.000,00 |
| 01 | 124 0010 MANUTENÇÃO DAS ATIVIDADES DO PODER LEGISLATIVO | 0,00 | 5.000,00 | 64.000,00 | 69.000,00 |
| 01.124.0010.1004.0000 | EQUIPAR O SCI DO PODER LEGISLATIVO | 0,00 | 5.000,00 | 0,00 | 5.000,00 |
| 01.124.0010.2011.0000 | MANUTENÇÃO DO SCI DO PODER LEGISLATIVO | 0,00 | 0,00 | 64.000,00 | 64.000,00 |
| 04 | Administração | 0,00 | 405.000,00 | 3.455.000,00 | 3.860.000,00 |
| 04 | 122 Administração Geral | 0,00 | 345.000,00 | 3.130.000,00 | 3.475.000,00 |
| 04 | 122 0001 GESTÃO ADMINISTRATIVA MUNICIPAL | 0,00 | 195.000,00 | 2.140.000,00 | 2.335.000,00 |
| 04.122.0001.1005.0000 | MODERNIZAÇÃO DA ESTRUTURA ADMINISTRATIVA | 0,00 | 10.000,00 | 0,00 | 10.000,00 |
| 04.122.0001.1006.0000 | EQUIPAMENTOS PARA A OUVIDORIA MUNICIPAL | 0,00 | 10.000,00 | 0,00 | 10.000,00 |
| 04.122.0001.1007.0000 | MODERNIZAÇÃO DA ESTRUTURA ADMINISTRATIVA - SECRETARIA DE GOVERNO | 0,00 | 5.000,00 | 0,00 | 5.000,00 |
| 04.122.0001.1016.0000 | REFORMA E AMPLIAÇÃO DE IMÓVEIS DA ADMINISTRAÇÃO MUNICIPAL | 0,00 | 30.000,00 | 0,00 | 30.000,00 |
| 04.122.0001.1253.0000 | AQUISIÇÃO DE EQUIP. PARA MODERNIZAÇÃO DA ESTRUTURA ADMINISTRATIVA | 0,00 | 20.000,00 | 0,00 | 20.000,00 |
| 04.122.0001.1255.0000 | AQUISIÇÃO DE FARDAMENTO PARA A SEC. DE OBRAS | 0,00 | 30.000,00 | 0,00 | 30.000,00 |
| 04.122.0001.1259.0000 | AQUISIÇÃO DE EQUIPAMENTOS DIVERSOS EM PARCERIA COM CONSÓRCIO PÚBLICO | 0,00 | 90.000,00 | 0,00 | 90.000,00 |
| 04.122.0001.2012.0000 | DESPESAS COM OUTROS ENTES FEDERADOS | 0,00 | 0,00 | 30.000,00 | 30.000,00 |
| 04.122.0001.2013.0000 | PROGRAMA PREFEITURA NAS COMUNIDADES | 0,00 | 0,00 | 30.000,00 | 30.000,00 |
| 04.122.0001.2014.0000 | MANUTENÇÃO DAS AÇÕES DE CARÁTER CONTINUADO DO GABINETE | 0,00 | 0,00 | 840.000,00 | 840.000,00 |
| 04.122.0001.2015.0000 | CONTRIBUIÇÃO PARA O CNM, AMUPE, IBAM E OUTROS | 0,00 | 0,00 | 45.000,00 | 45.000,00 |
| 04.122.0001.2016.0000 | MANUTENÇÃO DAS AÇÕES DE CARÁTER CONTINUADO DO CERIMONIAL | 0,00 | 0,00 | 30.000,00 | 30.000,00 |
| 04.122.0001.2017.0000 | IMPLANTAÇÃO DE OUVIDORIA MUNICIPAL | 0,00 | 0,00 | 45.000,00 | 45.000,00 |
| 04.122.0001.2019.0000 | MANUTENÇÃO DAS AÇÕES DE CARÁTER CONTINUADO | 0,00 | 0,00 | 60.000,00 | 60.000,00 |
| 04.122.0001.2053.0000 | MANUTENÇÃO DAS AÇÕES DE CARÁTER CONTINUADO DA UNIDADE | 0,00 | 0,00 | 1.010.000,00 | 1.010.000,00 |
| 04.122.0001.2133.0000 | SUBVENÇÕES A ENTIDADES PRIVADAS SEM FINS LUCRATIVOS | 0,00 | 0,00 | 50.000,00 | 50.000,00 |
| 04 | 122 0003 CONSÓRCIOS PUBLICOS | 0,00 | 60.000,00 | 100.000,00 | 160.000,00 |
| 04.122.0003.1262.0000 | OBRAS DE INFRAESTRUTURA URBANA EM PARCERIA COM CONSÓRCIO PÚBLICO | 0,00 | 60.000,00 | 0,00 | 60.000,00 |
| 04.122.0003.2291.0000 | CONTRIBUIÇÃO PARA CONSÓRCIOS INTERMUNICIPAIS | 0,00 | 0,00 | 100.000,00 | 100.000,00 |
| 04 | 122 0021 ADMINISTRAÇÃO GERAL | 0,00 | 0,00 | 30.000,00 | 30.000,00 |
| 04.122.0021.2243.0000 | AQUISIÇÃO DE FARDAMENTO DESTINADO A SERVIDORES | 0,00 | 0,00 | 30.000,00 | 30.000,00 |

PREFEITURA MUNICIPAL DE CORTÊS

Rua Coronel José Belarmino, 48 - CNPJ:10273548/0001-69

Orçamento Programa - Exercício de 2014

Anexo 07

Page 3

Lei: 1008, Data: 26/12/2013

PROGRAMA DE TRABALHO DO GOVERNO
DEMONSTRATIVO DE FUNÇÕES, SUBFUNÇÕES E PROGRAMAS
POR PROJETOS, ATIVIDADES E OPERAÇÕES ESPECIAIS
(Inc.II, § 2º, Art.2º)



Documento Assinado Digitalmente por: LUCIANO CARNEIRO DE SOUSA
Acesse em: https://edictos.pe.gov.br/portal/validar.seam?e=6066&cumulativo=3420598&id=1008

| Código | Especificação | Operação Especial | Projetos | Atividades | T o t a l |
|-----------------------|---|-------------------|------------|--------------|--------------|
| 08 | Assistência Social | 0,00 | 465.000,00 | 3.820.000,00 | 4.285.000,00 |
| 08 | 128 Formação de Recursos Humanos | 0,00 | 0,00 | 70.000,00 | 70.000,00 |
| 08 | 128 0007 CAPACITAÇÃO DE RECURSOS HUMANOS | 0,00 | 0,00 | 70.000,00 | 70.000,00 |
| 08.128.0007.2023.0000 | CAPACITAÇÃO DE SERVIDORES PÚBLICOS - LOTADOS NA SEC. ASSIST. SOCIAL | 0,00 | 0,00 | 40.000,00 | 40.000,00 |
| 08.128.0007.2038.0000 | CAPACITAÇÃO DE SERVIDORES | 0,00 | 0,00 | 30.000,00 | 30.000,00 |
| 08 | 241 Assistência ao Idoso | 0,00 | 135.000,00 | 200.000,00 | 335.000,00 |
| 08 | 241 0021 ADMINISTRAÇÃO GERAL | 0,00 | 10.000,00 | 135.000,00 | 145.000,00 |
| 08.241.0021.1014.0000 | AQUISIÇÃO DE MOVEIS E EQUIPAMENTOS EM GERAL | 0,00 | 10.000,00 | 0,00 | 10.000,00 |
| 08.241.0021.2029.0000 | ASSISTÊNCIA INTEGRAL AO IDOSO | 0,00 | 0,00 | 65.000,00 | 65.000,00 |
| 08.241.0021.2052.0000 | MANUTENÇÃO DO FUNDO DE ASSISTÊNCIA AO IDOSO | 0,00 | 0,00 | 70.000,00 | 70.000,00 |
| 08 | 241 0081 PROMOÇÃO DOS DIREITOS DOS IDOSOS | 0,00 | 125.000,00 | 65.000,00 | 190.000,00 |
| 08.241.0081.1017.0000 | CONSTRUÇÃO E ADAPTAÇÃO DE CENTROS DE CONVIVÊNCIA AOS IDOSOS | 0,00 | 125.000,00 | 0,00 | 125.000,00 |
| 08.241.0081.2281.0000 | MANUTENÇÃO DO PROGRAMA DE APOIO AO IDOSO - SCFV | 0,00 | 0,00 | 65.000,00 | 65.000,00 |
| 08 | 243 Assistência à Criança e ao Adolescente | 0,00 | 35.000,00 | 775.000,00 | 810.000,00 |
| 08 | 243 0083 PROMOÇÃO DOS DIREITOS DA CRIANÇA E DO ADOLESCENTE | 0,00 | 35.000,00 | 775.000,00 | 810.000,00 |
| 08.243.0083.1091.0000 | AQUISIÇÃO DE VEÍCULOS, MÁQUINAS, MÓVEIS E EQUIPAMENTOS - CONDICA | 0,00 | 20.000,00 | 0,00 | 20.000,00 |
| 08.243.0083.1092.0000 | ADAPTAÇÃO DE IMÓVEIS PARA ABRIGOS DAS CRIANÇAS E ADOLESCENTES - CONDICA | 0,00 | 10.000,00 | 0,00 | 10.000,00 |
| 08.243.0083.1093.0000 | AQUISIÇÃO DE EQUIPAMENTOS PARA CURSOS PROFISSIONALIZANTES - CONDICA | 0,00 | 5.000,00 | 0,00 | 5.000,00 |
| 08.243.0083.2031.0000 | MANUTENÇÃO DO PETI - SCFV | 0,00 | 0,00 | 395.000,00 | 395.000,00 |
| 08.243.0083.2034.0000 | MANUTENÇÃO DO PROJÓVEM - SCFV | 0,00 | 0,00 | 180.000,00 | 180.000,00 |
| 08.243.0083.2096.0000 | CASA DA JUVENTUDE | 0,00 | 0,00 | 30.000,00 | 30.000,00 |
| 08.243.0083.2182.0000 | MANUTENÇÃO ADMINISTRATIVA DO ÓRGÃO - CONDICA | 0,00 | 0,00 | 130.000,00 | 130.000,00 |
| 08.243.0083.2184.0000 | PROGRAMA DE CURSOS PROFISSIONALIZANTES - CONDICA | 0,00 | 0,00 | 15.000,00 | 15.000,00 |
| 08.243.0083.2185.0000 | PROGRAMA DE ESTÁGIO REMUNERADO - CONDICA | 0,00 | 0,00 | 5.000,00 | 5.000,00 |
| 08.243.0083.2186.0000 | PROGRAMA DE COMBATE A PROSTITUIÇÃO INFANTIL E USO DE DROGAS - CONDICA | 0,00 | 0,00 | 20.000,00 | 20.000,00 |
| 08 | 244 Assistência Comunitária | 0,00 | 295.000,00 | 2.350.000,00 | 2.645.000,00 |
| 08 | 244 0004 APOIO AOS CONSELHOS MUNICIPAIS | 0,00 | 10.000,00 | 130.000,00 | 140.000,00 |
| 08.244.0004.1264.0000 | AQUISIÇÃO DE EQUIPAMENTOS E MOVEIS DESTINADOS AO CONSELHO TUTELAR | 0,00 | 10.000,00 | 0,00 | 10.000,00 |
| 08.244.0004.2027.0000 | MANUTENÇÃO DAS ATIVIDADES DO CONSELHO MUNICIPAL DE ASSISTÊNCIA SOCIAL | 0,00 | 0,00 | 50.000,00 | 50.000,00 |
| 08.244.0004.2183.0000 | MANUTENÇÃO DO CONSELHO TUTELAR - CONDICA | 0,00 | 0,00 | 80.000,00 | 80.000,00 |

PREFEITURA MUNICIPAL DE CORTÊS

Rua Coronel José Belarmino, 48 - CNPJ:10273548/0001-69

Orçamento Programa - Exercício de 2014

Anexo 07

Page 6

Lei: 1008, Data: 26/12/2013

PROGRAMA DE TRABALHO DO GOVERNO
 DEMONSTRATIVO DE FUNÇÕES, SUBFUNÇÕES E PROGRAMAS
 POR PROJETOS, ATIVIDADES E OPERAÇÕES ESPECIAIS
 (Inc.II, § 2º, Art.2º)



Documento Assinado Digitalmente por: LUCIANO CARNEIRO DE SOUSA
 Acesse em: https://edictos.pe.gov.br/portal/assinadoc.sectra

| Código | Especificação | Operação Especial | Projetos | Atividades | T o t a l |
|-----------------------|---|-------------------|--------------|--------------|---------------|
| 10 | Saúde | 0,00 | 1.695.000,00 | 9.545.000,00 | 11.240.000,00 |
| 10 | 128 Formação de Recursos Humanos | 0,00 | 0,00 | 35.000,00 | 35.000,00 |
| 10 | 128 0007 CAPACITAÇÃO DE RECURSOS HUMANOS | 0,00 | 0,00 | 35.000,00 | 35.000,00 |
| 10.128.0007.2106.0000 | CAPACITAÇÃO TREINAMENTOS E QUALIFICAÇÃO DE SERVIDORES | 0,00 | 0,00 | 35.000,00 | 35.000,00 |
| 10 | 271 Previdência Básica | 0,00 | 0,00 | 300.000,00 | 300.000,00 |
| 10 | 271 0091 REGIME GERAL DE PREVIDÊNCIA SOCIAL - RGPS | 0,00 | 0,00 | 300.000,00 | 300.000,00 |
| 10.271.0091.2092.0000 | CONTRIBUIÇÃO PARA O RGPS | 0,00 | 0,00 | 300.000,00 | 300.000,00 |
| 10 | 272 Previdência do Regime Estatutário | 0,00 | 0,00 | 320.000,00 | 320.000,00 |
| 10 | 272 0092 PREVIDÊNCIA SOCIAL DO SERVIDOR PÚBLICO-RPPS | 0,00 | 0,00 | 320.000,00 | 320.000,00 |
| 10.272.0092.2093.0000 | CONTRIBUIÇÃO PARA O RPPS | 0,00 | 0,00 | 320.000,00 | 320.000,00 |
| 10 | 301 Atenção Básica | 0,00 | 210.000,00 | 6.150.000,00 | 6.360.000,00 |
| 10 | 301 0101 ASSISTÊNCIA A ATENÇÃO BASICA | 0,00 | 210.000,00 | 6.150.000,00 | 6.360.000,00 |
| 10.301.0101.1063.0000 | AQUISIÇÃO DE MÓVEIS, VEÍCULOS E EQUIPAMENTOS PARA PACS | 0,00 | 30.000,00 | 0,00 | 30.000,00 |
| 10.301.0101.1064.0000 | AQUISIÇÃO DE MÓVEIS, VEÍCULOS E EQUIPAMENTOS PARA PSF's | 0,00 | 150.000,00 | 0,00 | 150.000,00 |
| 10.301.0101.1065.0000 | AQUISIÇÃO DE MÓVEIS, EQUIPAMENTOS PARA O PROGRAMA SAÚDE BUCAL | 0,00 | 20.000,00 | 0,00 | 20.000,00 |
| 10.301.0101.1258.0000 | AQUISIÇÃO DE EQUIPAMENTOS PARA O PROJETO ACADEMIADAS CIDADES - SAUDE | 0,00 | 10.000,00 | 0,00 | 10.000,00 |
| 10.301.0101.2100.0000 | PROMOÇÃO DE AÇÕES AO PROGRAMA SAÚDE DO TRABALHADOR | 0,00 | 0,00 | 40.000,00 | 40.000,00 |
| 10.301.0101.2107.0000 | DIVULGAÇÃO INSTITUIÇÃO PÚBLICA DIVERSA | 0,00 | 0,00 | 25.000,00 | 25.000,00 |
| 10.301.0101.2108.0000 | MANUTENÇÃO DAS ATIVIDADES DAS UNIDADES DE SAÚDE | 0,00 | 0,00 | 2.920.000,00 | 2.920.000,00 |
| 10.301.0101.2109.0000 | PROMOÇÃO DAS AÇÕES DO PROGRAMA DO PACS | 0,00 | 0,00 | 460.000,00 | 460.000,00 |
| 10.301.0101.2110.0000 | MANUTENÇÃO PROGRAMA COMBATE A TUBERCULOSE E HIPERTENSÃO | 0,00 | 0,00 | 40.000,00 | 40.000,00 |
| 10.301.0101.2111.0000 | MANUTENÇÃO E DESENVOLVIMENTO DAS CAMPANHAS MULTIVACINAÇÃO | 0,00 | 0,00 | 20.000,00 | 20.000,00 |
| 10.301.0101.2112.0000 | PROMOÇÃO DE AÇÕES PROGRAMA SAÚDE DA FAMÍLIA - PSF | 0,00 | 0,00 | 1.140.000,00 | 1.140.000,00 |
| 10.301.0101.2113.0000 | PROMOÇÃO DE SAÚDE BUCAL | 0,00 | 0,00 | 280.000,00 | 280.000,00 |
| 10.301.0101.2114.0000 | PROMOÇÃO AÇÕES PROGRAMA SAÚDE MENTAL | 0,00 | 0,00 | 80.000,00 | 80.000,00 |
| 10.301.0101.2115.0000 | PROMOÇÃO AÇÕES PROGRAMA SAÚDE ESCOLAR | 0,00 | 0,00 | 30.000,00 | 30.000,00 |
| 10.301.0101.2116.0000 | PROMOÇÃO AÇÕES DO PROGRAMA SAÚDE DO IDOSO | 0,00 | 0,00 | 15.000,00 | 15.000,00 |
| 10.301.0101.2117.0000 | EXECUÇÃO DAS AÇÕES DO PROGRAMA SAÚDE AO ADOLESCENTE | 0,00 | 0,00 | 15.000,00 | 15.000,00 |
| 10.301.0101.2118.0000 | AQUISIÇÃO DE MEDICAMENTOS | 0,00 | 0,00 | 400.000,00 | 400.000,00 |
| 10.301.0101.2119.0000 | AQUISIÇÃO DE MATERIAL HOSPITALAR | 0,00 | 0,00 | 100.000,00 | 100.000,00 |
| 10.301.0101.2120.0000 | AQUISIÇÃO DE MATERIAL LABORATORIAL | 0,00 | 0,00 | 100.000,00 | 100.000,00 |
| 10.301.0101.2121.0000 | AQUISIÇÃO DE MATERIAL ODONTOLÓGICO | 0,00 | 0,00 | 40.000,00 | 40.000,00 |
| 10.301.0101.2230.0000 | MANUTENÇÃO DO PROGRAMA SAÚDE DO HOMEM | 0,00 | 0,00 | 40.000,00 | 40.000,00 |
| 10.301.0101.2231.0000 | MANUTENÇÃO DO PROGRAMA SAÚDE DA MULHER | 0,00 | 0,00 | 40.000,00 | 40.000,00 |
| 10.301.0101.2286.0000 | MANUTENÇÃO DO PROGRAMA MÃE CORUJA PERNAMBUCANA | 0,00 | 0,00 | 40.000,00 | 40.000,00 |
| 10.301.0101.2287.0000 | MANUTENÇÃO DO PROGRAMA ACADEMIA DA CIDADE - SAÚDE | 0,00 | 0,00 | 45.000,00 | 45.000,00 |
| 10.301.0101.2288.0000 | DOAÇÕES CONFORME RESOLUÇÃO Nº39/2010. | 0,00 | 0,00 | 50.000,00 | 50.000,00 |
| 10.301.0101.2292.0000 | IMPLANTAÇÃO DO PROGRAMA REDE CEGONHA | 0,00 | 0,00 | 50.000,00 | 50.000,00 |
| 10.301.0101.2293.0000 | MANUTENÇÃO DE QUALIFICAÇÃO PMAQ/RAB/SM | 0,00 | 0,00 | 180.000,00 | 180.000,00 |
| 10 | 302 Assistência Hospitalar e Ambulatorial | 0,00 | 1.250.000,00 | 450.000,00 | 1.700.000,00 |
| 10 | 302 0100 PROMOÇÃO DE ASSISTÊNCIA A SAÚDE | 0,00 | 450.000,00 | 0,00 | 450.000,00 |
| 10.302.0100.1018.0000 | CONSTRUÇÃO, AMPLIAÇÃO E/OU MELHORAMENTO DA UNIDADE DE SAÚDE DA REDE MUNICIPAL | 0,00 | 450.000,00 | 0,00 | 450.000,00 |

PREFEITURA MUNICIPAL DE CORTÊS

Rua Coronel José Belarmino, 48 - CNPJ:10273548/0001-69

Orçamento Programa - Exercício de 2014

Anexo 07

Page 7

Lei: 1008, Data: 26/12/2013



PROGRAMA DE TRABALHO DO GOVERNO
 DEMONSTRATIVO DE FUNÇÕES, SUBFUNÇÕES E PROGRAMAS
 POR PROJETOS, ATIVIDADES E OPERAÇÕES ESPECIAIS
 (Inc.II, § 2º, Art.2º)

Documento Assinado Digitalmente por: LUCIANO CARNEIRO DE SOUSA
 Acesse em: https://edictos.pe.gov.br/portal/assinado

| Código | Especificação | Operação Especial | Projetos | Atividades | T o t a l |
|-----------------------|---|-------------------|--------------|---------------|---------------|
| 10 | Saúde | 0,00 | 1.695.000,00 | 9.545.000,00 | 11.240.000,00 |
| 10 | 302 Assistência Hospitalar e Ambulatorial | 0,00 | 1.250.000,00 | 450.000,00 | 1.700.000,00 |
| 10 | 302 0102 ATENDIMENTO AMBULATORIAL, EMERGENCIAL E HOSPITALAR | 0,00 | 800.000,00 | 450.000,00 | 1.250.000,00 |
| 10.302.0102.1066.0000 | AQUISIÇÃO DE MÓVEIS, MÁQUINAS E EQUIPAMENTOS PARA CENTROS DE SAÚDE | 0,00 | 150.000,00 | 0,00 | 150.000,00 |
| 10.302.0102.1067.0000 | AQUISIÇÃO DE MÓVEIS E EQUIPAMENTOS HOSPITALARES | 0,00 | 150.000,00 | 0,00 | 150.000,00 |
| 10.302.0102.1068.0000 | CONSTRUÇÃO, REFORMA, AMPLIAÇÃO OU ADAPTAÇÃO DA SECRETARIA, HOSPITAL E CENTROS | 0,00 | 470.000,00 | 0,00 | 470.000,00 |
| 10.302.0102.1071.0000 | AQUISIÇÃO DE EQUIPAMENTOS PARA O NASF | 0,00 | 30.000,00 | 0,00 | 30.000,00 |
| 10.302.0102.2123.0000 | PAGAMENTO DE GRATIFICAÇÕES ESTÍMULO - SUS | 0,00 | 0,00 | 80.000,00 | 80.000,00 |
| 10.302.0102.2125.0000 | MANUTENÇÃO DO PROGRAMA TFD | 0,00 | 0,00 | 50.000,00 | 50.000,00 |
| 10.302.0102.2132.0000 | MANUTENÇÃO DO NASF | 0,00 | 0,00 | 160.000,00 | 160.000,00 |
| 10.302.0102.2299.0000 | MANUTENÇÃO DE SERVIÇOS DE URGÊNCIA E EMERGÊNCIA - SAMU | 0,00 | 0,00 | 160.000,00 | 160.000,00 |
| 10 | 303 Suporte Profilático e Terapêutico | 0,00 | 0,00 | 460.000,00 | 460.000,00 |
| 10 | 303 0103 ASSISTÊNCIA AO SUPORTE PROFILATICO E TERAPEUTICO | 0,00 | 0,00 | 460.000,00 | 460.000,00 |
| 10.303.0103.2127.0000 | MANUTENÇÃO DO PROGRAMA FARMÁCIA BÁSICA | 0,00 | 0,00 | 460.000,00 | 460.000,00 |
| 10 | 304 Vigilância Sanitária | 0,00 | 20.000,00 | 105.000,00 | 125.000,00 |
| 10 | 304 0104 VIGILÂNCIA EM SAUDE | 0,00 | 20.000,00 | 105.000,00 | 125.000,00 |
| 10.304.0104.1069.0000 | AQUISIÇÃO DE MÓVEIS, VEÍCULOS, EQUIPAMENTOS PARA VIGILÂNCIA SANITÁRIA | 0,00 | 20.000,00 | 0,00 | 20.000,00 |
| 10.304.0104.2128.0000 | MANUTENÇÃO DO PROGRAMA DE VIGILÂNCIA SANITÁRIA | 0,00 | 0,00 | 105.000,00 | 105.000,00 |
| 10 | 305 Vigilância Epidemiológica | 0,00 | 20.000,00 | 115.000,00 | 135.000,00 |
| 10 | 305 0104 VIGILÂNCIA EM SAUDE | 0,00 | 20.000,00 | 115.000,00 | 135.000,00 |
| 10.305.0104.1070.0000 | AQUISIÇÃO DE MÓVEIS, VEÍCULOS, EQUIPAMENTOS PARA VIGILÂNCIA EPIDEMIOLÓGICA | 0,00 | 20.000,00 | 0,00 | 20.000,00 |
| 10.305.0104.2129.0000 | MANUTENÇÃO DO PROGRAMA DE VIGILÂNCIA EPIDEMIOLÓGICA | 0,00 | 0,00 | 115.000,00 | 115.000,00 |
| 10 | 306 Alimentação e Nutrição | 0,00 | 0,00 | 15.000,00 | 15.000,00 |
| 10 | 306 0106 ASSISTENCIA A ALIMENTAÇÃO E NUTRIÇÃO | 0,00 | 0,00 | 15.000,00 | 15.000,00 |
| 10.306.0106.2130.0000 | MANUTENÇÃO DO PROGRAMA ALIMENTAR E NUTRICIONAL | 0,00 | 0,00 | 15.000,00 | 15.000,00 |
| 10 | 846 Outros Encargos Especiais | 0,00 | 0,00 | 5.000,00 | 5.000,00 |
| 10 | 846 0000 ENCARGOS ESPECIAS | 0,00 | 0,00 | 5.000,00 | 5.000,00 |
| 10.846.0000.2103.0000 | INDENIZAÇÃO E RESTITUIÇÕES DIVERSAS | 0,00 | 0,00 | 5.000,00 | 5.000,00 |
| 12 | Educação | 0,00 | 1.060.000,00 | 14.462.000,00 | 15.522.000,00 |
| 12 | 361 Ensino Fundamental | 0,00 | 875.000,00 | 13.230.000,00 | 14.105.000,00 |
| 12 | 361 0004 APOIO AOS CONSELHOS MUNICIPAIS | 0,00 | 0,00 | 30.000,00 | 30.000,00 |
| 12.361.0004.2248.0000 | APOIO AOS CONSELHOS DE EDUCAÇÃO CME, CAE, FUNDEB | 0,00 | 0,00 | 30.000,00 | 30.000,00 |
| 12 | 361 0007 CAPACITAÇÃO DE RECURSOS HUMANOS | 0,00 | 0,00 | 75.000,00 | 75.000,00 |
| 12.361.0007.2136.0000 | CAPACITAÇÃO DE PROFESSORES E PESSOAL DA EDUCAÇÃO | 0,00 | 0,00 | 75.000,00 | 75.000,00 |

PREFEITURA MUNICIPAL DE CORTÊS

Rua Coronel José Belarmino, 48 - CNPJ:10273548/0001-69

Orçamento Programa - Exercício de 2014

Anexo 07

Page 8

Lei: 1008, Data: 26/12/2013

PROGRAMA DE TRABALHO DO GOVERNO
DEMONSTRATIVO DE FUNÇÕES, SUBFUNÇÕES E PROGRAMAS
POR PROJETOS, ATIVIDADES E OPERAÇÕES ESPECIAIS
(Inc.II, § 2º, Art.2º)



Documento Assinado Digitalmente por: LUCIANO CARNEIRO DE SOUSA
 Acesse em: https://educar.pe.gov.br/portal/oculos/validarDocumento.aspx?CodigoDocumento=2018e0d2948957159e106d115e

| Código | Especificação | Operação Especial | Projetos | Atividades | T o t a l |
|-----------------------|---|-------------------|--------------|---------------|---------------|
| 12 | Educação | 0,00 | 1.060.000,00 | 14.462.000,00 | 15.522.000,00 |
| 12 361 | Ensino Fundamental | 0,00 | 875.000,00 | 13.230.000,00 | 14.105.000,00 |
| 12 361 0091 | REGIME GERAL DE PREVIDÊNCIA SOCIAL - RGPS | 0,00 | 0,00 | 250.000,00 | 250.000,00 |
| 12.361.0091.2169.0000 | CONTRIBUIÇÃO PARA O INSS 40% | 0,00 | 0,00 | 150.000,00 | 150.000,00 |
| 12.361.0091.2171.0000 | CONTRIBUIÇÃO PARA O INSS 60% | 0,00 | 0,00 | 100.000,00 | 100.000,00 |
| 12 361 0092 | PREVIDÊNCIA SOCIAL DO SERVIDOR PÚBLICO-RPPS | 0,00 | 0,00 | 760.000,00 | 760.000,00 |
| 12.361.0092.2170.0000 | CONTRIBUIÇÃO PARA O RPPS 40% | 0,00 | 0,00 | 160.000,00 | 160.000,00 |
| 12.361.0092.2172.0000 | CONTRIBUIÇÃO PARA O RPPS 60% | 0,00 | 0,00 | 600.000,00 | 600.000,00 |
| 12 361 0120 | GESTÃO EDUCACIONAL - ENSINO FUNDAMENTAL E INFANTIL | 0,00 | 825.000,00 | 10.720.000,00 | 11.545.000,00 |
| 12.361.0120.1019.0000 | CONSTRUÇÃO, REFORMA E AMPLIAÇÃO DA UNIDADE ESCOLAR DA REDE MUNICIPAL DE ENSINO | 0,00 | 500.000,00 | 0,00 | 500.000,00 |
| 12.361.0120.1072.0000 | AQUISIÇÃO DE VEICULO DESTINADO A SECRETARIA DE EDUCAÇÃO | 0,00 | 30.000,00 | 0,00 | 30.000,00 |
| 12.361.0120.1074.0000 | AQUISIÇÃO DE EQUIPAMENTOS PARA CENTROS DE TREINAMENTO | 0,00 | 20.000,00 | 0,00 | 20.000,00 |
| 12.361.0120.1076.0000 | AQUISIÇÃO DE MÓVEIS, MÁQUINAS E EQUIPAMENTOS DIVERSOS | 0,00 | 5.000,00 | 0,00 | 5.000,00 |
| 12.361.0120.1078.0000 | AQUISIÇÃO DE EQUIPAMENTOS PARA ESCOLAS CONTEMPLADAS COM O PROGRAMA PDDE | 0,00 | 30.000,00 | 0,00 | 30.000,00 |
| 12.361.0120.1082.0000 | AQUISIÇÃO DE EQUIP. DE INFORMÁTICA PARA REDE DE ENSINO FUNDAMENTAL - FUNDEB 40% | 0,00 | 50.000,00 | 0,00 | 50.000,00 |
| 12.361.0120.1083.0000 | CONSTRUÇÃO, REFORMA E/OU AMPLIAÇÃO DAS UNIDADES ESCOLARES - FUNDEB 40% | 0,00 | 80.000,00 | 0,00 | 80.000,00 |
| 12.361.0120.1084.0000 | AQUISIÇÃO DE VEÍCULOS PARA TRANSPORTE DE ESTUDANTES - FUNDEB 40% | 0,00 | 80.000,00 | 0,00 | 80.000,00 |
| 12.361.0120.1085.0000 | AQUISIÇÃO DE MÓVEIS, MÁQUINAS E UTENSÍLIOS DIVERSOS - FUNDEB 40% | 0,00 | 30.000,00 | 0,00 | 30.000,00 |
| 12.361.0120.2134.0000 | GESTÃO ADMINISTRATIVA DO FMEC | 0,00 | 0,00 | 800.000,00 | 800.000,00 |
| 12.361.0120.2135.0000 | MANUTENÇÃO DE IMÓVEIS E INSTALAÇÕES DE UNIDADES ESCOLARES | 0,00 | 0,00 | 70.000,00 | 70.000,00 |
| 12.361.0120.2138.0000 | AJUDA A ESTUDANTES CARENTES E AUXÍLIOS PARA ESTUDOS | 0,00 | 0,00 | 20.000,00 | 20.000,00 |
| 12.361.0120.2151.0000 | MANUTENÇÃO DO PROGRAMA PDDE | 0,00 | 0,00 | 20.000,00 | 20.000,00 |
| 12.361.0120.2153.0000 | MANUTENÇÃO DE OUTROS PROGRAMAS DE EDUCAÇÃO E QSE | 0,00 | 0,00 | 400.000,00 | 400.000,00 |
| 12.361.0120.2154.0000 | PROMOÇÕES DE OFICINAS EDUCACIONAIS | 0,00 | 0,00 | 20.000,00 | 20.000,00 |
| 12.361.0120.2164.0000 | CAPACITAÇÃO E TREINAMENTO DE SERVIDORES DO ENSINO BÁSICO - FUNDEB 40% | 0,00 | 0,00 | 240.000,00 | 240.000,00 |
| 12.361.0120.2165.0000 | DISTRIBUIÇÃO DE MATERIAIS DIDÁTICOS AOS ALUNOS DO ENSINO BÁSICO - FUNDEB 40% | 0,00 | 0,00 | 60.000,00 | 60.000,00 |
| 12.361.0120.2166.0000 | GESTÃO ADMINISTRATIVA DO ÓRGÃO 40% | 0,00 | 0,00 | 2.590.000,00 | 2.590.000,00 |
| 12.361.0120.2167.0000 | MANUTENÇÃO DE TRANSPORTE ESCOLAR - FUNDEB 40% | 0,00 | 0,00 | 470.000,00 | 470.000,00 |
| 12.361.0120.2168.0000 | GESTÃO ADMINISTRATIVA DO ÓRGÃO 60% | 0,00 | 0,00 | 5.840.000,00 | 5.840.000,00 |
| 12.361.0120.2244.0000 | AQUISIÇÃO DE FARDAMENTO - EDUCAÇÃO (RECURSOS PRÓPRIO) | 0,00 | 0,00 | 110.000,00 | 110.000,00 |
| 12.361.0120.2249.0000 | AQUISIÇÃO DE KITS ESCOLARES PARA ESTUDANTES DA REDE MUNICIPAL. | 0,00 | 0,00 | 70.000,00 | 70.000,00 |
| 12.361.0120.2250.0000 | AQUISIÇÃO DE EQUIPAMENTOS FONOAUDIOLÓGICOS DE SUPORTE AO PROFESSOR | 0,00 | 0,00 | 10.000,00 | 10.000,00 |
| 12 361 0121 | MERENDA ESCOLAR | 0,00 | 0,00 | 1.060.000,00 | 1.060.000,00 |
| 12.361.0121.2144.0000 | MANUTENÇÃO DO PNAEF - FUNDAMENTAL - RECURSOS FNDE | 0,00 | 0,00 | 520.000,00 | 520.000,00 |
| 12.361.0121.2283.0000 | MANUTENÇÃO DA MERENDA ESOLAR COM RECURSOS PRÓPRIOS | 0,00 | 0,00 | 540.000,00 | 540.000,00 |
| 12 361 0122 | TRANSPORTE ESCOLAR NA EDUCAÇÃO DE BASE | 0,00 | 0,00 | 335.000,00 | 335.000,00 |
| 12.361.0122.2147.0000 | MANUTENÇÃO DO PROGRAMA A CAMINHO DA ESCOLA | 0,00 | 0,00 | 130.000,00 | 130.000,00 |
| 12.361.0122.2148.0000 | MANUTENÇÃO DO PNATE - FUNDAMENTAL - RECURSOS FNDE | 0,00 | 0,00 | 125.000,00 | 125.000,00 |
| 12.361.0122.2289.0000 | MANUTENÇÃO DO TRANSPORTE ESCOLAR COM RECURSOS PRÓPRIOS | 0,00 | 0,00 | 80.000,00 | 80.000,00 |

PREFEITURA MUNICIPAL DE CORTÊS

Rua Coronel José Belarmino, 48 - CNPJ:10273548/0001-69

Orçamento Programa - Exercício de 2014

Anexo 07

Page 9

Lei: 1008, Data: 26/12/2013

PROGRAMA DE TRABALHO DO GOVERNO
 DEMONSTRATIVO DE FUNÇÕES, SUBFUNÇÕES E PROGRAMAS
 POR PROJETOS, ATIVIDADES E OPERAÇÕES ESPECIAIS
 (Inc.II, § 2º, Art.2º)



Documento Assinado Digitalmente por: LUCIANO CARNEIRO DE SOUSA
 Acesse em: https://edictos.pe.gov.br/portal/assinadoc.sectra

| Código | Especificação | Operação Especial | Projetos | Atividades | T o t a l |
|-----------------------|--|-------------------|--------------|---------------|---------------|
| 12 | Educação | 0,00 | 1.060.000,00 | 14.462.000,00 | 15.522.000,00 |
| 12 361 | Ensino Fundamental | 0,00 | 875.000,00 | 13.230.000,00 | 14.105.000,00 |
| 12 361 0280 | DESAPROPRIAÇÕES | 0,00 | 50.000,00 | 0,00 | 50.000,00 |
| 12.361.0280.1087.0000 | DESAPROPRIAÇÃO DE IMÓVEIS/TERRENOS PARA O ENSINO BÁSICO - FUNDEB 40% | 0,00 | 50.000,00 | 0,00 | 50.000,00 |
| 12 362 | Ensino Médio | 0,00 | 0,00 | 80.000,00 | 80.000,00 |
| 12 362 0125 | GESTÃO DO ENSINO MEDIO | 0,00 | 0,00 | 80.000,00 | 80.000,00 |
| 12.362.0125.2139.0000 | MANUTENÇÃO DAS ATIVIDADES VINCULADAS AO ENSINO MEDIO | 0,00 | 0,00 | 45.000,00 | 45.000,00 |
| 12.362.0125.2150.0000 | MANUTENÇÃO DO PNATE - ENSINO MÉDIO - RECURSOS FNDE | 0,00 | 0,00 | 35.000,00 | 35.000,00 |
| 12 363 | Ensino Profissional | 0,00 | 55.000,00 | 0,00 | 55.000,00 |
| 12 363 0123 | GESTÃO DO ENSINO PROFISSIONALIZANTE | 0,00 | 55.000,00 | 0,00 | 55.000,00 |
| 12.363.0123.1021.0000 | CONSTRUÇÃO DE CENTROS COMUNITÁRIOS DE EDUCAÇÃO PROFISSIONALIZANTE | 0,00 | 55.000,00 | 0,00 | 55.000,00 |
| 12 364 | Ensino Superior | 0,00 | 0,00 | 165.000,00 | 165.000,00 |
| 12 364 0007 | CAPACITAÇÃO DE RECURSOS HUMANOS | 0,00 | 0,00 | 40.000,00 | 40.000,00 |
| 12.364.0007.2140.0000 | APOIO A GRADUAÇÃO DE PROFESSORES | 0,00 | 0,00 | 40.000,00 | 40.000,00 |
| 12 364 0124 | TRANSPORTE UNIVERSITÁRIO | 0,00 | 0,00 | 125.000,00 | 125.000,00 |
| 12.364.0124.2141.0000 | MANUTENÇÃO DO TRANSPORTE DE ESTUDANTES UNIVERSITÁRIOS | 0,00 | 0,00 | 125.000,00 | 125.000,00 |
| 12 365 | Educação Infantil | 0,00 | 130.000,00 | 765.000,00 | 895.000,00 |
| 12 365 0120 | GESTÃO EDUCACIONAL - ENSINO FUNDAMENTAL E INFANTIL | 0,00 | 130.000,00 | 635.000,00 | 765.000,00 |
| 12.365.0120.1022.0000 | CONSTRUÇÃO, AMPLIAÇÃO E REFORMA DE CRECHES | 0,00 | 100.000,00 | 0,00 | 100.000,00 |
| 12.365.0120.1086.0000 | AQUISIÇÃO DE EQUIPAMENTOS DESTINADOS AO ENSINO INFANTIL - FUNDEB 40% | 0,00 | 30.000,00 | 0,00 | 30.000,00 |
| 12.365.0120.2032.0000 | MANUTENÇÃO DA CRECHE MUNICIPAL | 0,00 | 0,00 | 75.000,00 | 75.000,00 |
| 12.365.0120.2142.0000 | MANUTENÇÃO DO PROGRAMA DE EDUCAÇÃO INFANTIL | 0,00 | 0,00 | 60.000,00 | 60.000,00 |
| 12.365.0120.2173.0000 | GESTÃO ADMINISTRATIVA DO ENSINO INFANTIL 40% | 0,00 | 0,00 | 195.000,00 | 195.000,00 |
| 12.365.0120.2174.0000 | GESTÃO ADMINISTRATIVA DO ENSINO INFANTIL 60% | 0,00 | 0,00 | 255.000,00 | 255.000,00 |
| 12.365.0120.2175.0000 | AQUISIÇÃO DE MATERIAL ESCOLAR E DIDÁTICO PARA O ENSINO INFANTIL - FUNDEB 40% | 0,00 | 0,00 | 30.000,00 | 30.000,00 |
| 12.365.0120.2295.0000 | PROGRAMA ESTÁGIO REMUNERADO - FUNDEB 40% | 0,00 | 0,00 | 20.000,00 | 20.000,00 |
| 12 365 0121 | MERENDA ESCOLAR | 0,00 | 0,00 | 100.000,00 | 100.000,00 |
| 12.365.0121.2145.0000 | MANUTENÇÃO DO PNAEP / PNAEC - RECURSOS FNDE | 0,00 | 0,00 | 100.000,00 | 100.000,00 |
| 12 365 0122 | TRANSPORTE ESCOLAR NA EDUCAÇÃO DE BASE | 0,00 | 0,00 | 30.000,00 | 30.000,00 |
| 12.365.0122.2149.0000 | MANUTENÇÃO DO PNATE - ENSINO INFANTIL - RECURSOS FNDE | 0,00 | 0,00 | 30.000,00 | 30.000,00 |
| 12 366 | Educação de Jovens e Adultos | 0,00 | 0,00 | 182.000,00 | 182.000,00 |
| 12 366 0126 | ALFABETIZAÇÃO DE ADULTOS | 0,00 | 0,00 | 182.000,00 | 182.000,00 |
| 12.366.0126.2152.0000 | MANUTENÇÃO DO PROGRAMA EDUCAÇÃO DE JOVENS E ADULTOS | 0,00 | 0,00 | 182.000,00 | 182.000,00 |
| 12 367 | Educação Especial | 0,00 | 0,00 | 40.000,00 | 40.000,00 |

PREFEITURA MUNICIPAL DE CORTÊS

Rua Coronel José Belarmino, 48 - CNPJ:10273548/0001-69

Orçamento Programa - Exercício de 2014

Anexo 07

Page 10

Lei: 1008, Data: 26/12/2013

PROGRAMA DE TRABALHO DO GOVERNO
 DEMONSTRATIVO DE FUNÇÕES, SUBFUNÇÕES E PROGRAMAS
 POR PROJETOS, ATIVIDADES E OPERAÇÕES ESPECIAIS
 (Inc.II, § 2º, Art.2º)



Documento Assinado Digitalmente por: LUCIANO CARNEIRO DE SOUSA
 Acesse em: https://edictos.pe.gov.br/portal/assinadoc.seam?codigo_documento=2426589-011-0010-0012

| Código | Especificação | Operação Especial | Projetos | Atividades | T o t a l |
|-----------------------|---|-------------------|--------------|---------------|---------------|
| 12 | Educação | 0,00 | 1.060.000,00 | 14.462.000,00 | 15.522.000,00 |
| 12 | 367 Educação Especial | 0,00 | 0,00 | 40.000,00 | 40.000,00 |
| 12 | 367 0127 GESTÃO DA EDUCAÇÃO ESPECIAL | 0,00 | 0,00 | 40.000,00 | 40.000,00 |
| 12.367.0127.2143.0000 | GESTÃO ADMINISTRATIVA DO PROGRAMA DE EDUCAÇÃO ESPECIAL | 0,00 | 0,00 | 40.000,00 | 40.000,00 |
| 13 | Cultura | 0,00 | 350.000,00 | 215.000,00 | 565.000,00 |
| 13 | 361 Ensino Fundamental | 0,00 | 200.000,00 | 0,00 | 200.000,00 |
| 13 | 361 0120 GESTÃO EDUCACIONAL - ENSINO FUNDAMENTAL E INFANTIL | 0,00 | 200.000,00 | 0,00 | 200.000,00 |
| 13.361.0120.1023.0000 | CONSTRUÇÃO DE CENTRO ADMINISTRATIVO PARA FUNCIONAMENTO DAS ATIVIDADES DO SETOR EDUCACIONAL | 0,00 | 200.000,00 | 0,00 | 200.000,00 |
| 13 | 392 Difusão Cultural | 0,00 | 150.000,00 | 125.000,00 | 275.000,00 |
| 13 | 392 0120 GESTÃO EDUCACIONAL - ENSINO FUNDAMENTAL E INFANTIL | 0,00 | 50.000,00 | 0,00 | 50.000,00 |
| 13.392.0120.1024.0000 | CONSTRUÇÃO, AMPLIAÇÃO, E REFORMA DE IMÓVEIS PARA O FUNCIONAMENTO DA BIBLIOTECA MUNICIPAL | 0,00 | 50.000,00 | 0,00 | 50.000,00 |
| 13 | 392 0181 GESTÃO DE EVENTOS CULTURAIS E FESTIVIDADES | 0,00 | 30.000,00 | 115.000,00 | 145.000,00 |
| 13.392.0181.1079.0000 | AQUISIÇÃO DE INSTRUMENTOS PARA BANDAS MÚSICAIS E MARCIAIS | 0,00 | 30.000,00 | 0,00 | 30.000,00 |
| 13.392.0181.2155.0000 | PROMOÇÃO DE PROJETOS CULTURAIS ARTÍSTICOS LITERÁRIOS | 0,00 | 0,00 | 30.000,00 | 30.000,00 |
| 13.392.0181.2156.0000 | IMPLANTAÇÃO DE BANDAS MÚSICAIS E MARCIAIS | 0,00 | 0,00 | 25.000,00 | 25.000,00 |
| 13.392.0181.2157.0000 | IMPLANTAÇÃO DE UM CORAL MUSICAL | 0,00 | 0,00 | 15.000,00 | 15.000,00 |
| 13.392.0181.2158.0000 | CONCESSÃO DE PRÊMIOS EM COMPETIÇÕES PROMOVIDA PELO MUNICÍPIO NO ÂMBITO EDUCACIONAL E CULTURAL | 0,00 | 0,00 | 45.000,00 | 45.000,00 |
| 13 | 392 0270 GESTÃO DO DESPORTO E LAZER NO MUNICÍPIO | 0,00 | 70.000,00 | 10.000,00 | 80.000,00 |
| 13.392.0270.1020.0000 | CONSTRUÇÃO, REFORMA E AMPLIAÇÃO DE IMÓVEIS E IMPLANTAÇÃO DE ESPAÇO CULTURAL PARA EVENTOS | 0,00 | 70.000,00 | 0,00 | 70.000,00 |
| 13.392.0270.2234.0000 | INCENTIVO A DIVULGAÇÃO DO MUNICÍPIO ATRAVÉS DA PARTICIPAÇÃO EM EVENTOS CULTURAIS E FESTIVOS | 0,00 | 0,00 | 10.000,00 | 10.000,00 |
| 13 | 812 Desporto Comunitário | 0,00 | 0,00 | 90.000,00 | 90.000,00 |
| 13 | 812 0181 GESTÃO DE EVENTOS CULTURAIS E FESTIVIDADES | 0,00 | 0,00 | 90.000,00 | 90.000,00 |
| 13.812.0181.2159.0000 | MANUTENÇÃO DE PROGRAMA ESPORTE SOLIDÁRIO | 0,00 | 0,00 | 15.000,00 | 15.000,00 |
| 13.812.0181.2161.0000 | MANUTENÇÃO DAS ATIVIDADES DE APOIO AO DESPORTO AMADOR E ESCOLA DE MÚSICA | 0,00 | 0,00 | 75.000,00 | 75.000,00 |
| 15 | Urbanismo | 0,00 | 3.440.000,00 | 3.540.000,00 | 6.980.000,00 |
| 15 | 451 Infra-Estrutura Urbana | 0,00 | 2.280.000,00 | 200.000,00 | 2.480.000,00 |
| 15 | 451 0003 CONSÓRCIOS PÚBLICOS | 0,00 | 50.000,00 | 200.000,00 | 250.000,00 |
| 15.451.0003.1259.0000 | AQUISIÇÃO DE EQUIPAMENTOS DIVERSOS EM PARCERIA COM CONSÓRCIO PÚBLICO | 0,00 | 50.000,00 | 0,00 | 50.000,00 |
| 15.451.0003.2294.0000 | MANUTENÇÃO DO CONSÓRCIO PÚBLICO | 0,00 | 0,00 | 200.000,00 | 200.000,00 |

PREFEITURA MUNICIPAL DE CORTÊS

Rua Coronel José Belarmino, 48 - CNPJ:10273548/0001-69

Orçamento Programa - Exercício de 2014

Anexo 07

Page 11

Lei: 1008, Data: 26/12/2013

PROGRAMA DE TRABALHO DO GOVERNO
 DEMONSTRATIVO DE FUNÇÕES, SUBFUNÇÕES E PROGRAMAS
 POR PROJETOS, ATIVIDADES E OPERAÇÕES ESPECIAIS
 (Inc.II, § 2º, Art.2º)



Documento Assinado Digitalmente por: LUCIANO CARNEIRO DE SOUSA
 Acesse em: https://efedat.pe.gov.br/portal/assinado.aspx?CodigoDocumento=04205988-012-4895711-9e18104805e

| Código | Especificação | Operação Especial | Projetos | Atividades | T o t a l |
|-----------------------|--|-------------------|--------------|--------------|--------------|
| 15 | Urbanismo | 0,00 | 3.440.000,00 | 3.540.000,00 | 6.980.000,00 |
| 15 451 | Infra-Estrutura Urbana | 0,00 | 2.280.000,00 | 200.000,00 | 2.480.000,00 |
| 15 451 0150 | GESTÃO DE URBANISMO | 0,00 | 585.000,00 | 0,00 | 585.000,00 |
| 15.451.0150.1029.0000 | CONSTRUÇÃO, REFORMA, AMPLIAÇÃO E/OU MELHORAMENTO DE PRAÇAS, PARQUES E JARDINS | 0,00 | 140.000,00 | 0,00 | 140.000,00 |
| 15.451.0150.1051.0000 | RECUPERAÇÃO E/OU CONSTRUÇÃO DE CAIS ÀS MARGENS DO RIO SIRINHAÉM | 0,00 | 430.000,00 | 0,00 | 430.000,00 |
| 15.451.0150.1053.0000 | CONSTRUÇÃO E REFORMA DO PORTAL DE ENTRADA DA CIDADE DE CORTÊS | 0,00 | 15.000,00 | 0,00 | 15.000,00 |
| 15 451 0151 | CONSERVAÇÃO DE VIAS URBANAS E RURAIS | 0,00 | 1.200.000,00 | 0,00 | 1.200.000,00 |
| 15.451.0151.1027.0000 | CONSTRUÇÃO, REFORMA, AMPLIAÇÃO E/OU CONSTRUÇÃO DE ESCADAS, RAMPAS, MUROS E OUTROS | 0,00 | 450.000,00 | 0,00 | 450.000,00 |
| 15.451.0151.1030.0000 | CONSTRUÇÃO E RESTRUTURAÇÃO DE CALÇAMENTO E MEIO-FIO E/OU REVITALIZAÇÃO ASFÁLTICO | 0,00 | 750.000,00 | 0,00 | 750.000,00 |
| 15 451 0202 | TRATAMENTO DO LIXO NO MUNICÍPIO | 0,00 | 120.000,00 | 0,00 | 120.000,00 |
| 15.451.0202.1025.0000 | IMPLANTAÇÃO DE USINA DE COMPOSTAGEM E TRATAMENTO DE LIXO URBANO | 0,00 | 120.000,00 | 0,00 | 120.000,00 |
| 15 451 0250 | GESTÃO E AMPLIAÇÃO DA REDE DE ENERGIA MUNICIPAL | 0,00 | 225.000,00 | 0,00 | 225.000,00 |
| 15.451.0250.1028.0000 | AMPLIAÇÃO DE SISTEMA DE ILUMINAÇÃO PÚBLICA DO MUNICÍPIO | 0,00 | 225.000,00 | 0,00 | 225.000,00 |
| 15 451 0280 | DESAPROPRIAÇÕES | 0,00 | 100.000,00 | 0,00 | 100.000,00 |
| 15.451.0280.1026.0000 | DESAPROPRIAÇÃO DE IMÓVEIS/TERRENOS NECESSÁRIOS A EXECUÇÃO DE PROJETOS URBANOS | 0,00 | 100.000,00 | 0,00 | 100.000,00 |
| 15 452 | Serviços Urbanos | 0,00 | 960.000,00 | 2.540.000,00 | 3.500.000,00 |
| 15 452 0001 | GESTÃO ADMINISTRATIVA MUNICIPAL | 0,00 | 360.000,00 | 1.255.000,00 | 1.615.000,00 |
| 15.452.0001.1031.0000 | AQUISIÇÃO DE MÓVEIS, COMPUTADORES E UTENSÍLIOS DIVERSOS | 0,00 | 10.000,00 | 0,00 | 10.000,00 |
| 15.452.0001.1033.0000 | AQUISIÇÃO DE EQUIPAMENTOS E UTENSÍLIOS PARA ATIVIDADES DO SETOR DE OBRAS PÚBLICAS | 0,00 | 350.000,00 | 0,00 | 350.000,00 |
| 15.452.0001.2067.0000 | MANUTENÇÃO DAS AÇÕES DE CARÁTER CONTINUADO DA UNIDADE | 0,00 | 0,00 | 1.205.000,00 | 1.205.000,00 |
| 15.452.0001.2284.0000 | CONTRATAÇÃO DE ACESSORIA ESPECIALIZADA DESTINADA A ELABORAÇÃO DOS PROJETOS E ACOMPANHAMENTO DE OBRAS NO MUNICÍPIO. | 0,00 | 0,00 | 50.000,00 | 50.000,00 |
| 15 452 0150 | GESTÃO DE URBANISMO | 0,00 | 100.000,00 | 45.000,00 | 145.000,00 |
| 15.452.0150.1035.0000 | CONSTRUÇÃO, REFORMA, MELHORAMENTO E/OU AMPLIAÇÃO DE CEMITÉRIO E VELÓRIO | 0,00 | 100.000,00 | 0,00 | 100.000,00 |
| 15.452.0150.2071.0000 | MANUTENÇÃO DAS AÇÕES DOS SERVIÇOS DO CEMITÉRIO | 0,00 | 0,00 | 45.000,00 | 45.000,00 |
| 15 452 0170 | GESTÃO DO SANEAMENTO BASICO | 0,00 | 0,00 | 480.000,00 | 480.000,00 |
| 15.452.0170.2070.0000 | MANUTENÇÃO DAS AÇÕES DE ABASTECIMENTO D'AGUA | 0,00 | 0,00 | 480.000,00 | 480.000,00 |
| 15 452 0202 | TRATAMENTO DO LIXO NO MUNICÍPIO | 0,00 | 150.000,00 | 760.000,00 | 910.000,00 |
| 15.452.0202.1034.0000 | CONSTRUÇÃO DE USINA DE RECICLAGEM DE LIXO DOMICILIAR | 0,00 | 150.000,00 | 0,00 | 150.000,00 |
| 15.452.0202.2068.0000 | MANUTENÇÃO DAS AÇÕES DE LIMPEZA PÚBLICA | 0,00 | 0,00 | 760.000,00 | 760.000,00 |
| 15 452 0280 | DESAPROPRIAÇÕES | 0,00 | 350.000,00 | 0,00 | 350.000,00 |
| 15.452.0280.1032.0000 | DESAPROPRIAÇÃO DE TERRENOS PARA COLOCAÇÃO DE LIXO URBANO | 0,00 | 100.000,00 | 0,00 | 100.000,00 |
| 15.452.0280.1036.0000 | DESAPROPRIAÇÃO DE TERRENOS PARA CONSTRUÇÃO DE CEMITÉRIOS | 0,00 | 250.000,00 | 0,00 | 250.000,00 |
| 15 453 | Transportes Coletivos Urbanos | 0,00 | 100.000,00 | 0,00 | 100.000,00 |

PREFEITURA MUNICIPAL DE CORTÊS

Rua Coronel José Belarmino, 48 - CNPJ:10273548/0001-69

Orçamento Programa - Exercício de 2014

Anexo 07

Page 12

Lei: 1008, Data: 26/12/2013

PROGRAMA DE TRABALHO DO GOVERNO
DEMONSTRATIVO DE FUNÇÕES, SUBFUNÇÕES E PROGRAMAS
POR PROJETOS, ATIVIDADES E OPERAÇÕES ESPECIAIS
(Inc.II, § 2º, Art.2º)



Documento Assinado Digitalmente por: LUCIANO CARNEIRO DE SOUSA
 Acesse em: https://eidec.fazpe.gov.br/portal/assinador/assinador.asp?CodigoDoc=3420988-9012189-189-1741-9012189

| Código | Especificação | Operação Especial | Projetos | Atividades | T o t a l |
|-----------------------|--|-------------------|--------------|--------------|--------------|
| 15 | Urbanismo | 0,00 | 3.440.000,00 | 3.540.000,00 | 6.980.000,00 |
| 15 | 453 Transportes Coletivos Urbanos | 0,00 | 100.000,00 | 0,00 | 100.000,00 |
| 15 | 453 0001 GESTÃO ADMINISTRATIVA MUNICIPAL | 0,00 | 100.000,00 | 0,00 | 100.000,00 |
| 15.453.0001.1015.0000 | AQUISIÇÃO DE VEÍCULOS E MAQUINAS PARA UNIDADE | 0,00 | 100.000,00 | 0,00 | 100.000,00 |
| 15 | 541 Preservação e Conservação Ambiental | 0,00 | 0,00 | 800.000,00 | 800.000,00 |
| 15 | 541 0003 CONSÓRCIOS PUBLICOS | 0,00 | 0,00 | 800.000,00 | 800.000,00 |
| 15.541.0003.2294.0000 | MANUTENÇÃO DO CONSÓRCIO PÚBLICO | 0,00 | 0,00 | 800.000,00 | 800.000,00 |
| 15 | 695 Turismo | 0,00 | 100.000,00 | 0,00 | 100.000,00 |
| 15 | 695 0270 GESTÃO DO DESPORTO E LAZER NO MUNICÍPIO | 0,00 | 100.000,00 | 0,00 | 100.000,00 |
| 15.695.0270.1052.0000 | MELHORAMENTO DO BALNEARIO DO BANHO DA CERVEJA | 0,00 | 100.000,00 | 0,00 | 100.000,00 |
| 16 | Habitação | 0,00 | 400.000,00 | 0,00 | 400.000,00 |
| 16 | 482 Habitação Urbana | 0,00 | 400.000,00 | 0,00 | 400.000,00 |
| 16 | 482 0160 POLÍTICAS HABITACIONAIS À POPULAÇÃO CARENTE | 0,00 | 400.000,00 | 0,00 | 400.000,00 |
| 16.482.0160.1037.0000 | EXECUÇÃO DE PROJETOS DE CONSTRUÇÃO DE CASAS PARA A POPULAÇÃO DE BAIXA RENDA | 0,00 | 400.000,00 | 0,00 | 400.000,00 |
| 17 | Saneamento | 0,00 | 430.000,00 | 0,00 | 430.000,00 |
| 17 | 511 Saneamento Básico Rural | 0,00 | 150.000,00 | 0,00 | 150.000,00 |
| 17 | 511 0170 GESTÃO DO SANEAMENTO BASICO | 0,00 | 150.000,00 | 0,00 | 150.000,00 |
| 17.511.0170.1039.0000 | IMPLANTAÇÃO DE SISTEMA DE ABASTECIMENTO D'AGUA, CONSTRUÇÃO DE AÇUDES E CISTERNAS | 0,00 | 150.000,00 | 0,00 | 150.000,00 |
| 17 | 512 Saneamento Básico Urbano | 0,00 | 280.000,00 | 0,00 | 280.000,00 |
| 17 | 512 0150 GESTÃO DE URBANISMO | 0,00 | 20.000,00 | 0,00 | 20.000,00 |
| 17.512.0150.1041.0000 | CONSTRUÇÃO, REFORMA E/OU AMPLIAÇÃO DE BANHEIROS E SANITÁRIOS PÚBLICOS | 0,00 | 20.000,00 | 0,00 | 20.000,00 |
| 17 | 512 0160 POLÍTICAS HABITACIONAIS À POPULAÇÃO CARENTE | 0,00 | 150.000,00 | 0,00 | 150.000,00 |
| 17.512.0160.1042.0000 | CONSTRUÇÃO DE UNIDADES SANITÁRIAS DOMICILIARES | 0,00 | 150.000,00 | 0,00 | 150.000,00 |
| 17 | 512 0170 GESTÃO DO SANEAMENTO BASICO | 0,00 | 90.000,00 | 0,00 | 90.000,00 |
| 17.512.0170.1040.0000 | CONSTRUÇÃO E RESTAURAÇÃO DE ESGOTOS, GALERIA, BUEIROS E OUTROS | 0,00 | 90.000,00 | 0,00 | 90.000,00 |
| 17 | 512 0202 TRATAMENTO DO LIXO NO MUNICÍPIO | 0,00 | 20.000,00 | 0,00 | 20.000,00 |
| 17.512.0202.1038.0000 | AQUISIÇÃO DE EQUIPAMENTOS PARA USINA DE TRATAMENTO DE LIXO | 0,00 | 20.000,00 | 0,00 | 20.000,00 |
| 18 | Gestão Ambiental | 0,00 | 150.000,00 | 235.000,00 | 385.000,00 |
| 18 | 541 Preservação e Conservação Ambiental | 0,00 | 150.000,00 | 235.000,00 | 385.000,00 |

PREFEITURA MUNICIPAL DE CORTÊS

Rua Coronel José Belarmino, 48 - CNPJ:10273548/0001-69

Orçamento Programa - Exercício de 2014

Anexo 07

Page 13

Lei: 1008, Data: 26/12/2013

PROGRAMA DE TRABALHO DO GOVERNO
DEMONSTRATIVO DE FUNÇÕES, SUBFUNÇÕES E PROGRAMAS
POR PROJETOS, ATIVIDADES E OPERAÇÕES ESPECIAIS
(Inc.II, § 2º, Art.2º)



Documento Assinado Digitalmente por: LUCIANO CARNEIRO DE SOUSA
Acesse em: https://edictos.pe.gov.br/portal/oc/oc.do?docId=3420598&e=90211818711-9e1db0611a28

| Código | Especificação | Operação Especial | Projetos | Atividades | T o t a l |
|-----------------------|---|-------------------|------------|--------------|--------------|
| 18 | Gestão Ambiental | 0,00 | 150.000,00 | 235.000,00 | 385.000,00 |
| 18 | 541 Preservação e Conservação Ambiental | 0,00 | 150.000,00 | 235.000,00 | 385.000,00 |
| 18 | 541 0180 GESTÃO AMBIENTAL | 0,00 | 70.000,00 | 235.000,00 | 305.000,00 |
| 18.541.0180.1088.0000 | MODERNIZAÇÃO DA ESTRUTURA ADMINISTRATIVA | 0,00 | 10.000,00 | 0,00 | 10.000,00 |
| 18.541.0180.1089.0000 | CONSTRUÇÃO, REFORMA, ADAPTAÇÃO DE UNIDADE DE RESÍDUOS SÓLIDOS | 0,00 | 30.000,00 | 0,00 | 30.000,00 |
| 18.541.0180.1090.0000 | RECUPERAÇÃO DAS MARGENS DO RIO SIRINHAÉM | 0,00 | 30.000,00 | 0,00 | 30.000,00 |
| 18.541.0180.2176.0000 | MANUTENÇÃO DA UNIDADE ADMINISTRATIVA | 0,00 | 0,00 | 150.000,00 | 150.000,00 |
| 18.541.0180.2178.0000 | IMPLANTAÇÃO DO PROJETO DE PRESERVAÇÃO E PAISAGENS | 0,00 | 0,00 | 20.000,00 | 20.000,00 |
| 18.541.0180.2180.0000 | PROJETO DE RECUPERAÇÃO DE ÁREAS DE LAZER | 0,00 | 0,00 | 20.000,00 | 20.000,00 |
| 18.541.0180.2181.0000 | RECUPERAÇÃO DAS MARGENS DO RIO SIRINHAÉM | 0,00 | 0,00 | 30.000,00 | 30.000,00 |
| 18.541.0180.2194.0000 | IMPLANTAÇÃO DE UM VIVEIRO MUNICIPAL DE MUDAS DE PLANTAS NATIVAS | 0,00 | 0,00 | 15.000,00 | 15.000,00 |
| 18 | 541 0202 TRATAMENTO DO LIXO NO MUNICÍPIO | 0,00 | 80.000,00 | 0,00 | 80.000,00 |
| 18.541.0202.1256.0000 | PROJETO PARA AQUISIÇÃO DE UM VEICULO, COM COMPACTADOR, PARA COLETA DE LIXO | 0,00 | 80.000,00 | 0,00 | 80.000,00 |
| 19 | Ciência e Tecnologia | 0,00 | 0,00 | 20.000,00 | 20.000,00 |
| 19 | 573 Difusão do Conhecimento Científico e Tecnológico | 0,00 | 0,00 | 20.000,00 | 20.000,00 |
| 19 | 573 0190 GESTÃO EM CIÊNCIA E TECNOLOGIA | 0,00 | 0,00 | 20.000,00 | 20.000,00 |
| 19.573.0190.2074.0000 | EXECUÇÃO DE PROJETOS EM CONVÊNIO COM SEBRAE/SENAI/SENAC | 0,00 | 0,00 | 20.000,00 | 20.000,00 |
| 20 | Agricultura | 0,00 | 340.000,00 | 255.000,00 | 595.000,00 |
| 20 | 605 Abastecimento | 0,00 | 100.000,00 | 0,00 | 100.000,00 |
| 20 | 605 0215 GESTÃO DE FEIRAS, MERCADOS E MATADOUROS MUNICIPAIS | 0,00 | 100.000,00 | 0,00 | 100.000,00 |
| 20.605.0215.1046.0000 | CONSTRUÇÃO, REFORMA E AMPLIAÇÃO DOS MERCADOS, AÇOUGUES E MATADOUROS | 0,00 | 100.000,00 | 0,00 | 100.000,00 |
| 20 | 606 Extensão Rural | 0,00 | 240.000,00 | 255.000,00 | 495.000,00 |
| 20 | 606 0200 GESTÃO DA AGRICULTURA NO MUNICÍPIO | 0,00 | 240.000,00 | 255.000,00 | 495.000,00 |
| 20.606.0200.1045.0000 | CONSTRUÇÃO DE CENTROS COMUNITÁRIOS NO MEIO RURAL | 0,00 | 20.000,00 | 0,00 | 20.000,00 |
| 20.606.0200.1047.0000 | CONSTRUÇÃO DE CENTRAL DE ABASTECIMENTO PARA DISCIPLINAR A DISTRIBUIÇÃO DE PRODUÇÃO AGRÍCOLA | 0,00 | 20.000,00 | 0,00 | 20.000,00 |
| 20.606.0200.1056.0000 | AQUISIÇÃO DE MÁQUINAS, VEÍCULOS E EQUIPAMENTOS AGRÍCOLAS | 0,00 | 200.000,00 | 0,00 | 200.000,00 |
| 20.606.0200.2073.0000 | MANUTENÇÃO DE AÇÃO DE CARÁTER CONTINUADO DA UNIDADE | 0,00 | 0,00 | 150.000,00 | 150.000,00 |
| 20.606.0200.2075.0000 | IMPLANTAÇÃO DE PROGRAMA DE AGRICULTURA FAMILIAR E SEMEANTEIRA | 0,00 | 0,00 | 30.000,00 | 30.000,00 |
| 20.606.0200.2076.0000 | CONTRATAÇÃO DE ACESSORIA ESPECIALIZADA | 0,00 | 0,00 | 20.000,00 | 20.000,00 |
| 20.606.0200.2077.0000 | LOCAÇÃO DE VEÍCULO PARA ARAÇÃO DE TERRAS AGRÍCOLA E AMPLIAÇÃO BARRAGENS | 0,00 | 0,00 | 20.000,00 | 20.000,00 |
| 20.606.0200.2078.0000 | PROMOÇÃO DE FEIRAS AGRÍCOLAS E TURISMO RURAL | 0,00 | 0,00 | 30.000,00 | 30.000,00 |
| 20.606.0200.2079.0000 | AQUISIÇÃO DE SEMENTES E VACINAS PARA DISTRIBUIÇÃO | 0,00 | 0,00 | 5.000,00 | 5.000,00 |
| 23 | Comércio e Serviços | 0,00 | 30.000,00 | 1.020.000,00 | 1.050.000,00 |
| 23 | 122 Administração Geral | 0,00 | 30.000,00 | 165.000,00 | 195.000,00 |

PREFEITURA MUNICIPAL DE CORTÊS

Rua Coronel José Belarmino, 48 - CNPJ:10273548/0001-69

Orçamento Programa - Exercício de 2014

Anexo 07

Page 14

Lei: 1008, Data: 26/12/2013

PROGRAMA DE TRABALHO DO GOVERNO
DEMONSTRATIVO DE FUNÇÕES, SUBFUNÇÕES E PROGRAMAS
POR PROJETOS, ATIVIDADES E OPERAÇÕES ESPECIAIS
(Inc.II, § 2º, Art.2º)



Documento Assinado Digitalmente por: LUCIANO CARNEIRO DE SOUSA
 Acesse em: https://edictos.pe.gov.br/portal/oc/seam/Edictos/documento/59865942-4189-8711-9100-000000000000

| Código | Especificação | Operação Especial | Projetos | Atividades | T o t a l |
|-----------------------|---|-------------------|------------|--------------|--------------|
| 23 | Comércio e Serviços | 0,00 | 30.000,00 | 1.020.000,00 | 1.050.000,00 |
| 23 | 122 Administração Geral | 0,00 | 30.000,00 | 165.000,00 | 195.000,00 |
| 23 | 122 0230 INCENTIVO AO COMERCIO E SERVIÇOS NO MUNICÍPIO | 0,00 | 30.000,00 | 165.000,00 | 195.000,00 |
| 23.122.0230.1057.0000 | AQUISIÇÃO DE VEÍCULOS E EQUIPAMENTOS PARA UNIDADE | 0,00 | 30.000,00 | 0,00 | 30.000,00 |
| 23.122.0230.2081.0000 | MANUTENÇÃO DAS AÇÕES DE CARÁTER CONTINUADO DA UNIDADE | 0,00 | 0,00 | 165.000,00 | 165.000,00 |
| 23 | 692 Comercialização | 0,00 | 0,00 | 75.000,00 | 75.000,00 |
| 23 | 692 0215 GESTÃO DE FEIRAS, MERCADOS E MATADOUROS MUNICIPAIS | 0,00 | 0,00 | 75.000,00 | 75.000,00 |
| 23.692.0215.2072.0000 | MANUTENÇÃO DAS AÇÕES DE CARÁTER CONTINUADO DA UNIDADE, MERCADO E AÇOUGUE | 0,00 | 0,00 | 75.000,00 | 75.000,00 |
| 23 | 695 Turismo | 0,00 | 0,00 | 740.000,00 | 740.000,00 |
| 23 | 695 0001 GESTÃO ADMINISTRATIVA MUNICIPAL | 0,00 | 0,00 | 25.000,00 | 25.000,00 |
| 23.695.0001.2086.0000 | DESPESAS COM OUTROS ENTES FEDERADOS | 0,00 | 0,00 | 25.000,00 | 25.000,00 |
| 23 | 695 0181 GESTÃO DE EVENTOS CULTURAIS E FESTIVIDADES | 0,00 | 0,00 | 715.000,00 | 715.000,00 |
| 23.695.0181.2082.0000 | CONTRATAÇÃO DE SEGURANÇA PARTICULAR PARA AS FESTIVIDADES | 0,00 | 0,00 | 50.000,00 | 50.000,00 |
| 23.695.0181.2084.0000 | PATROCÍNIO DE BLOCOS E TROCAS CARNAVALESCAS E GRUPOS ARTÍSTICOS | 0,00 | 0,00 | 30.000,00 | 30.000,00 |
| 23.695.0181.2085.0000 | PROMOÇÃO DE FESTAS TRADICIONAIS E FOLCLÓRICAS NO MUNICÍPIO | 0,00 | 0,00 | 590.000,00 | 590.000,00 |
| 23.695.0181.2087.0000 | FOMENTAR OS PRODUTOS ARTESANAIS PARA A GERAÇÃO DE RENDA | 0,00 | 0,00 | 15.000,00 | 15.000,00 |
| 23.695.0181.2088.0000 | PROGRAMA DE PROJEÇÃO DE CINEMA, VÍDEO E AÇÕES DE PROMOÇÃO T | 0,00 | 0,00 | 15.000,00 | 15.000,00 |
| 23.695.0181.2089.0000 | IMPLANTAÇÃO DE INFRA-ESTRUTURA TURÍSTICA NA PE 085 | 0,00 | 0,00 | 15.000,00 | 15.000,00 |
| 23 | 812 Desporto Comunitário | 0,00 | 0,00 | 40.000,00 | 40.000,00 |
| 23 | 812 0181 GESTÃO DE EVENTOS CULTURAIS E FESTIVIDADES | 0,00 | 0,00 | 40.000,00 | 40.000,00 |
| 23.812.0181.2083.0000 | PREMIAÇÃO E CONCESSÃO DE PRÊMIOS E PARTICIPAÇÃO EM COMPETIÇÃO PROMOVIDAS PELO MUNICÍPIO | 0,00 | 0,00 | 40.000,00 | 40.000,00 |
| 25 | Energia | 0,00 | 80.000,00 | 0,00 | 80.000,00 |
| 25 | 752 Energia Elétrica | 0,00 | 80.000,00 | 0,00 | 80.000,00 |
| 25 | 752 0250 GESTÃO E AMPLIAÇÃO DA REDE DE ENERGIA MUNICIPAL | 0,00 | 80.000,00 | 0,00 | 80.000,00 |
| 25.752.0250.1048.0000 | EXECUÇÃO DE PROJETOS ESPECIAIS DE ELETRIFICAÇÃO RURAL | 0,00 | 80.000,00 | 0,00 | 80.000,00 |
| 26 | Transporte | 0,00 | 175.000,00 | 0,00 | 175.000,00 |
| 26 | 782 Transporte Rodoviário | 0,00 | 175.000,00 | 0,00 | 175.000,00 |
| 26 | 782 0151 CONSERVAÇÃO DE VIAS URBANAS E RURAIS | 0,00 | 175.000,00 | 0,00 | 175.000,00 |
| 26.782.0151.1049.0000 | CONSTRUÇÃO, AMPLIAÇÃO, RECUPERAÇÃO E MANUTENÇÃO DE ESTRADAS | 0,00 | 145.000,00 | 0,00 | 145.000,00 |
| 26.782.0151.1257.0000 | IMPLANTAÇÃO DE PROJETO DE ESTRUTURA VIARIA DO MUNICÍPIO | 0,00 | 30.000,00 | 0,00 | 30.000,00 |

PREFEITURA MUNICIPAL DE CORTÊS

Rua Coronel José Belarmino, 48 - CNPJ:10273548/0001-69

Orçamento Programa - Exercício de 2014

Anexo 07

Page 15

Lei: 1008, Data: 26/12/2013

PROGRAMA DE TRABALHO DO GOVERNO DEMONSTRATIVO DE FUNÇÕES, SUBFUNÇÕES E PROGRAMAS POR PROJETOS, ATIVIDADES E OPERAÇÕES ESPECIAIS (Inc.II, § 2º, Art.2º)

Documento Assinado Digitalmente por: LUCIANO CARNEIRO DE SOUSA
Acesse em: https://efedat.pec.gov.br/gpp/auditoria/auditoria.seam?codigo_documento=561588-c012-4189-8711-954b0006185e

| Código | Especificação | Operação Especial | Projetos | Atividades | T o t a l |
|-----------------------|--|-------------------|------------|--------------|--------------|
| 27 | Desporto e Lazer | 0,00 | 145.000,00 | 0,00 | 145.000,00 |
| 27 | 812 Desporto Comunitário | 0,00 | 145.000,00 | 0,00 | 145.000,00 |
| 27 | 812 0270 GESTÃO DO DESPORTO E LAZER NO MUNICÍPIO | 0,00 | 145.000,00 | 0,00 | 145.000,00 |
| 27.812.0270.1054.0000 | CONSTRUÇÃO DE QUADRAS POLIESPORTIVAS E ESTÁDIO MUNICIPAL | 0,00 | 145.000,00 | 0,00 | 145.000,00 |
| 28 | Encargos Especiais | 0,00 | 0,00 | 2.199.000,00 | 2.199.000,00 |
| 28 | 031 Ação Legislativa | 0,00 | 0,00 | 175.000,00 | 175.000,00 |
| 28 | 031 0010 MANUTENÇÃO DAS ATIVIDADES DO PODER LEGISLATIVO | 0,00 | 0,00 | 175.000,00 | 175.000,00 |
| 28.031.0010.2009.0000 | ENCARGOS PREVIDENCIÁRIOS RGPS | 0,00 | 0,00 | 175.000,00 | 175.000,00 |
| 28 | 271 Previdência Básica | 0,00 | 0,00 | 16.000,00 | 16.000,00 |
| 28 | 271 0010 MANUTENÇÃO DAS ATIVIDADES DO PODER LEGISLATIVO | 0,00 | 0,00 | 16.000,00 | 16.000,00 |
| 28.271.0010.2010.0000 | ENCARGOS PREVIDENCIÁRIOS RPPS | 0,00 | 0,00 | 16.000,00 | 16.000,00 |
| 28 | 846 Outros Encargos Especiais | 0,00 | 0,00 | 2.008.000,00 | 2.008.000,00 |
| 28 | 846 0000 ENCARGOS ESPECIAIS | 0,00 | 0,00 | 1.078.000,00 | 1.078.000,00 |
| 28.846.0000.2055.0000 | CONTRIBUIÇÃO DO MUNICÍPIO PARA O PASEP | 0,00 | 0,00 | 200.000,00 | 200.000,00 |
| 28.846.0000.2057.0000 | AMORTIZAÇÃO E ENCARGOS DA DÍVIDA COM INSS/FGTS/CELPE E OUTROS | 0,00 | 0,00 | 748.000,00 | 748.000,00 |
| 28.846.0000.2062.0000 | PAGAMENTO DE DECISÕES JUDICIAIS E PRECATORIOS | 0,00 | 0,00 | 100.000,00 | 100.000,00 |
| 28.846.0000.2290.0000 | PAGAMENTOS AO FGTS | 0,00 | 0,00 | 30.000,00 | 30.000,00 |
| 28 | 846 0091 REGIME GERAL DE PREVIDÊNCIA SOCIAL - RGPS | 0,00 | 0,00 | 300.000,00 | 300.000,00 |
| 28.846.0091.2058.0000 | CONTRIBUIÇÃO PARA O RGPS | 0,00 | 0,00 | 300.000,00 | 300.000,00 |
| 28 | 846 0092 PREVIDÊNCIA SOCIAL DO SERVIDOR PÚBLICO-RPPS | 0,00 | 0,00 | 630.000,00 | 630.000,00 |
| 28.846.0092.2059.0000 | COBERTURA DE DÉFICIT TÉCNICO DO SISTEMA PRÓPRIO DE PREVIDÊNCIA | 0,00 | 0,00 | 100.000,00 | 100.000,00 |
| 28.846.0092.2060.0000 | CONTRIBUIÇÃO PARA O RPPS | 0,00 | 0,00 | 400.000,00 | 400.000,00 |
| 28.846.0092.2061.0000 | AMORTIZAÇÃO DE PARCELAMENTO COM O CORTÊSPREV | 0,00 | 0,00 | 130.000,00 | 130.000,00 |
| 99 | Reserva de Contingência | 845.000,00 | 0,00 | 0,00 | 845.000,00 |
| 99 | 999 Reserva de Contingência | 845.000,00 | 0,00 | 0,00 | 845.000,00 |
| 99 | 999 9999 RESERVA DE CONTINGÊNCIA | 845.000,00 | 0,00 | 0,00 | 845.000,00 |
| 99.999.9999.0999.0000 | RESERVA DE CONTINGÊNCIA | 845.000,00 | 0,00 | 0,00 | 845.000,00 |

PREFEITURA MUNICIPAL DE CORTÊS

Rua Coronel José Belarmino, 48 - CNPJ:10273548/0001-69

Orçamento Programa - Exercício de 2014

Anexo 07

Page 16

Lei: 1008, Data: 26/12/2013

PROGRAMA DE TRABALHO DO GOVERNO
DEMONSTRATIVO DE FUNÇÕES, SUBFUNÇÕES E PROGRAMAS
POR PROJETOS, ATIVIDADES E OPERAÇÕES ESPECIAIS
(Inc.II, § 2º, Art.2º)



Documento Assinado Digitalmente por: LUCIANO CARNEIRO DE SOUSA
Acesse em: <https://eide.rctm.pe.gov.br/gpp/validaDoc.seam> Código do documento: 3420598e-c9d2-4489-b7d1-9e1db06d1a5e

| Código | Especificação | Operação Especial | Projetos | Atividades | T o t a l |
|--------|---------------|-------------------|--------------|---------------|---------------|
| | | 845.000,00 | 9.258.000,00 | 43.897.000,00 | 54.000.000,00 |
| | TOTAL | | | | |



DESPESA POR FUNÇÃO, SUBFUNÇÃO E PROGRAMAS
CONFORME O VÍNCULO COM OS RECURSOS
(Inc.II, § 2º, Art.2º)

| Código | Especificação | Ordinário | Vinculado | Adm. Indireta | T o t a l |
|-------------|---|--------------|-----------|---------------|--------------|
| 01 | Legislativa | 1.699.000,00 | | | 1.699.000,00 |
| 01 031 | Ação Legislativa | 1.630.000,00 | | | 1.630.000,00 |
| 01 031 0010 | MANUTENÇÃO DAS ATIVIDADES DO PODER LEGISLATIVO | 1.630.000,00 | | | 1.630.000,00 |
| 01 124 | Controle Interno | 69.000,00 | | | 69.000,00 |
| 01 124 0010 | MANUTENÇÃO DAS ATIVIDADES DO PODER LEGISLATIVO | 69.000,00 | | | 69.000,00 |
| 04 | Administração | 3.860.000,00 | | | 3.860.000,00 |
| 04 122 | Administração Geral | 3.475.000,00 | | | 3.475.000,00 |
| 04 122 0001 | GESTÃO ADMINISTRATIVA MUNICIPAL | 2.335.000,00 | | | 2.335.000,00 |
| 04 122 0003 | CONSORCIOS PUBLICOS | 160.000,00 | | | 160.000,00 |
| 04 122 0021 | ADMINISTRAÇÃO GERAL | 30.000,00 | | | 30.000,00 |
| 04 122 0056 | GESTÃO FINANCEIRA | 820.000,00 | | | 820.000,00 |
| 04 122 0061 | AÇÕES DESTINADAS A DEFESA CIVIL | 130.000,00 | | | 130.000,00 |
| 04 124 | Controle Interno | 200.000,00 | | | 200.000,00 |
| 04 124 0060 | OPERAÇÕES DO CONTROLE INTERNO | 200.000,00 | | | 200.000,00 |
| 04 126 | Tecnologia da Informação | 95.000,00 | | | 95.000,00 |
| 04 126 0021 | ADMINISTRAÇÃO GERAL | 40.000,00 | | | 40.000,00 |
| 04 126 0190 | GESTÃO EM CIÊNCIA E TECNOLOGIA | 55.000,00 | | | 55.000,00 |
| 04 128 | Formação de Recursos Humanos | 60.000,00 | | | 60.000,00 |
| 04 128 0007 | CAPACITAÇÃO DE RECURSOS HUMANOS | 60.000,00 | | | 60.000,00 |
| 04 131 | Comunicação Social | 30.000,00 | | | 30.000,00 |
| 04 131 0001 | GESTÃO ADMINISTRATIVA MUNICIPAL | 30.000,00 | | | 30.000,00 |
| 08 | Assistência Social | 905.000,00 | | 3.380.000,00 | 4.285.000,00 |
| 08 122 | Administração Geral | 245.000,00 | | | 245.000,00 |
| 08 122 0080 | ASSISTÊNCIA SOCIAL GERAL | 245.000,00 | | | 245.000,00 |
| 08 128 | Formação de Recursos Humanos | 40.000,00 | | 30.000,00 | 70.000,00 |
| 08 128 0007 | CAPACITAÇÃO DE RECURSOS HUMANOS | 40.000,00 | | 30.000,00 | 70.000,00 |
| 08 241 | Assistência ao Idoso | 270.000,00 | | 65.000,00 | 335.000,00 |
| 08 241 0021 | ADMINISTRAÇÃO GERAL | 145.000,00 | | | 145.000,00 |
| 08 241 0081 | PROMOÇÃO DOS DIREITOS DOS IDOSOS | 125.000,00 | | 65.000,00 | 190.000,00 |
| 08 243 | Assistência à Criança e ao Adolescente | 205.000,00 | | 605.000,00 | 810.000,00 |
| 08 243 0083 | PROMOÇÃO DOS DIREITOS DA CRIANÇA E DO ADOLESCENTE | 205.000,00 | | 605.000,00 | 810.000,00 |
| 08 244 | Assistência Comunitária | 145.000,00 | | 2.500.000,00 | 2.645.000,00 |
| 08 244 0004 | APOIO AOS CONSELHOS MUNICIPAIS | 90.000,00 | | 50.000,00 | 140.000,00 |
| 08 244 0080 | ASSISTÊNCIA SOCIAL GERAL | 55.000,00 | | 2.415.000,00 | 2.470.000,00 |
| 08 244 0083 | PROMOÇÃO DOS DIREITOS DA CRIANÇA E DO ADOLESCENTE | | | 35.000,00 | 35.000,00 |
| 08 271 | Previdência Básica | | | 80.000,00 | 80.000,00 |
| 08 271 0091 | RÉGIME GERAL DE PREVIDÊNCIA SOCIAL - RGPS | | | 80.000,00 | 80.000,00 |
| 08 272 | Previdência do Regime Estatutário | | | 50.000,00 | 50.000,00 |
| 08 272 0092 | PREVIDÊNCIA SOCIAL DO SERVIDOR PÚBLICO-RPPS | | | 50.000,00 | 50.000,00 |
| 08 306 | Alimentação e Nutrição | | | 50.000,00 | 50.000,00 |
| 08 306 0080 | ASSISTÊNCIA SOCIAL GERAL | | | 50.000,00 | 50.000,00 |
| 09 | Previdência Social | 270.000,00 | | 3.255.000,00 | 3.525.000,00 |



DESPESA POR FUNÇÃO, SUBFUNÇÃO E PROGRAMAS
CONFORME O VÍNCULO COM OS RECURSOS
(Inc.II, § 2º, Art.2º)

| Código | Especificação | Ordinário | Vinculado | Adm. Indireta | T o t a l |
|-------------|--|--------------|---------------|---------------|---------------|
| 09 271 | Previdência Básica | 90.000,00 | | | 90.000,00 |
| 09 271 0091 | REGIME GERAL DE PREVIDÊNCIA SOCIAL - RGPS | 90.000,00 | | | 90.000,00 |
| 09 272 | Previdência do Regime Estatutário | 180.000,00 | | 3.255.000,00 | 3.435.000,00 |
| 09 272 0001 | GESTÃO ADMINISTRATIVA MUNICIPAL | 180.000,00 | | | 180.000,00 |
| 09 272 0092 | PREVIDÊNCIA SOCIAL DO SERVIDOR PÚBLICO-RPPS | | | 3.255.000,00 | 3.255.000,00 |
| 10 | Saúde | | 450.000,00 | 10.790.000,00 | 11.240.000,00 |
| 10 122 | Administração Geral | | | 1.780.000,00 | 1.780.000,00 |
| 10 122 0001 | GESTÃO ADMINISTRATIVA MUNICIPAL | | | 365.000,00 | 365.000,00 |
| 10 122 0003 | CONSÓRCIOS PUBLICOS | | | 1.395.000,00 | 1.395.000,00 |
| 10 122 0004 | APOIO AOS CONSELHOS MUNICIPAIS | | | 20.000,00 | 20.000,00 |
| 10 123 | Administração Financeira | | | 5.000,00 | 5.000,00 |
| 10 123 0001 | GESTÃO ADMINISTRATIVA MUNICIPAL | | | 5.000,00 | 5.000,00 |
| 10 128 | Formação de Recursos Humanos | | | 35.000,00 | 35.000,00 |
| 10 128 0007 | CAPACITAÇÃO DE RECURSOS HUMANOS | | | 35.000,00 | 35.000,00 |
| 10 271 | Previdência Básica | | | 300.000,00 | 300.000,00 |
| 10 271 0091 | REGIME GERAL DE PREVIDÊNCIA SOCIAL - RGPS | | | 300.000,00 | 300.000,00 |
| 10 272 | Previdência do Regime Estatutário | | | 320.000,00 | 320.000,00 |
| 10 272 0092 | PREVIDÊNCIA SOCIAL DO SERVIDOR PÚBLICO-RPPS | | | 320.000,00 | 320.000,00 |
| 10 301 | Atenção Básica | | | 6.360.000,00 | 6.360.000,00 |
| 10 301 0101 | ASSISTÊNCIA A ATENÇÃO BASICA | | | 6.360.000,00 | 6.360.000,00 |
| 10 302 | Assistência Hospitalar e Ambulatorial | | 450.000,00 | 1.250.000,00 | 1.700.000,00 |
| 10 302 0100 | PROMOÇÃO DE ASSISTÊNCIA A SAÚDE | | 450.000,00 | | 450.000,00 |
| 10 302 0102 | ATENDIMENTO AMBULATORIAL, EMERGENCIAL E HOSPITALAR | | | 1.250.000,00 | 1.250.000,00 |
| 10 303 | Suporte Profilático e Terapêutico | | | 460.000,00 | 460.000,00 |
| 10 303 0103 | ASSISTÊNCIA AO SUPORTE PROFILATICO E TERAPEUTICO | | | 460.000,00 | 460.000,00 |
| 10 304 | Vigilância Sanitária | | | 125.000,00 | 125.000,00 |
| 10 304 0104 | VIGILÂNCIA EM SAUDE | | | 125.000,00 | 125.000,00 |
| 10 305 | Vigilância Epidemiológica | | | 135.000,00 | 135.000,00 |
| 10 305 0104 | VIGILÂNCIA EM SAUDE | | | 135.000,00 | 135.000,00 |
| 10 306 | Alimentação e Nutrição | | | 15.000,00 | 15.000,00 |
| 10 306 0106 | ASSISTENCIA A ALIMENTAÇÃO E NUTRIÇÃO | | | 15.000,00 | 15.000,00 |
| 10 846 | Outros Encargos Especiais | | | 5.000,00 | 5.000,00 |
| 10 846 0000 | ENCARGOS ESPECIAS | | | 5.000,00 | 5.000,00 |
| 12 | Educação | 4.492.000,00 | 11.030.000,00 | | 15.522.000,00 |
| 12 361 | Ensino Fundamental | 3.605.000,00 | 10.500.000,00 | | 14.105.000,00 |
| 12 361 0004 | APOIO AOS CONSELHOS MUNICIPAIS | 30.000,00 | | | 30.000,00 |
| 12 361 0007 | CAPACITAÇÃO DE RECURSOS HUMANOS | 75.000,00 | | | 75.000,00 |
| 12 361 0091 | REGIME GERAL DE PREVIDÊNCIA SOCIAL - RGPS | | 250.000,00 | | 250.000,00 |
| 12 361 0092 | PREVIDÊNCIA SOCIAL DO SERVIDOR PÚBLICO-RPPS | | 760.000,00 | | 760.000,00 |
| 12 361 0120 | GESTÃO EDUCACIONAL - ENSINO FUNDAMENTAL E INFANTIL | 2.105.000,00 | 9.440.000,00 | | 11.545.000,00 |
| 12 361 0121 | MERENDA ESCOLAR | 1.060.000,00 | | | 1.060.000,00 |
| 12 361 0122 | TRANSPORTE ESCOLAR NA EDUCAÇÃO DE BASE | 335.000,00 | | | 335.000,00 |
| 12 361 0280 | DESAPROPRIAÇÕES | | 50.000,00 | | 50.000,00 |
| 12 362 | Ensino Médio | 80.000,00 | | | 80.000,00 |



DESPESA POR FUNÇÃO, SUBFUNÇÃO E PROGRAMAS
CONFORME O VÍNCULO COM OS RECURSOS
(Inc.II, § 2º, Art.2º)

| Código | Especificação | Ordinário | Vinculado | Adm. Indireta | T o t a l |
|-------------|--|--------------|------------|---------------|--------------|
| 12 362 0125 | GESTÃO DO ENSINO MEDIO | 80.000,00 | | | 80.000,00 |
| 12 363 | Ensino Profissional | 55.000,00 | | | 55.000,00 |
| 12 363 0123 | GESTÃO DO ENSINO PROFISSIONALIZANTE | 55.000,00 | | | 55.000,00 |
| 12 364 | Ensino Superior | 165.000,00 | | | 165.000,00 |
| 12 364 0007 | CAPACITAÇÃO DE RECURSOS HUMANOS | 40.000,00 | | | 40.000,00 |
| 12 364 0124 | TRANSPORTE UNIVERSITÁRIO | 125.000,00 | | | 125.000,00 |
| 12 365 | Educação Infantil | 365.000,00 | 530.000,00 | | 895.000,00 |
| 12 365 0120 | GESTÃO EDUCACIONAL - ENSINO FUNDAMENTAL E INFANTIL | 235.000,00 | 530.000,00 | | 765.000,00 |
| 12 365 0121 | MERENDA ESCOLAR | 100.000,00 | | | 100.000,00 |
| 12 365 0122 | TRANSPORTE ESCOLAR NA EDUCAÇÃO DE BASE | 30.000,00 | | | 30.000,00 |
| 12 366 | Educação de Jovens e Adultos | 182.000,00 | | | 182.000,00 |
| 12 366 0126 | ALFABETIZAÇÃO DE ADULTOS | 182.000,00 | | | 182.000,00 |
| 12 367 | Educação Especial | 40.000,00 | | | 40.000,00 |
| 12 367 0127 | GESTÃO DA EDUCAÇÃO ESPECIAL | 40.000,00 | | | 40.000,00 |
| 13 | Cultura | 565.000,00 | | | 565.000,00 |
| 13 361 | Ensino Fundamental | 200.000,00 | | | 200.000,00 |
| 13 361 0120 | GESTÃO EDUCACIONAL - ENSINO FUNDAMENTAL E INFANTIL | 200.000,00 | | | 200.000,00 |
| 13 392 | Difusão Cultural | 275.000,00 | | | 275.000,00 |
| 13 392 0120 | GESTÃO EDUCACIONAL - ENSINO FUNDAMENTAL E INFANTIL | 50.000,00 | | | 50.000,00 |
| 13 392 0181 | GESTÃO DE EVENTOS CULTURAIS E FESTIVIDADES | 145.000,00 | | | 145.000,00 |
| 13 392 0270 | GESTÃO DO DESPORTO E LAZER NO MUNICÍPIO | 80.000,00 | | | 80.000,00 |
| 13 812 | Desporto Comunitário | 90.000,00 | | | 90.000,00 |
| 13 812 0181 | GESTÃO DE EVENTOS CULTURAIS E FESTIVIDADES | 90.000,00 | | | 90.000,00 |
| 15 | Urbanismo | 6.980.000,00 | | | 6.980.000,00 |
| 15 451 | Infra-Estrutura Urbana | 2.480.000,00 | | | 2.480.000,00 |
| 15 451 0003 | CONSÓRCIOS PUBLICOS | 250.000,00 | | | 250.000,00 |
| 15 451 0150 | GESTÃO DE URBANISMO | 585.000,00 | | | 585.000,00 |
| 15 451 0151 | CONSERVAÇÃO DE VIAS URBANAS E RURAIS | 1.200.000,00 | | | 1.200.000,00 |
| 15 451 0202 | TRATAMENTO DO LIXO NO MUNICÍPIO | 120.000,00 | | | 120.000,00 |
| 15 451 0250 | GESTÃO E AMPLIAÇÃO DA REDE DE ENERGIA MUNICIPAL | 225.000,00 | | | 225.000,00 |
| 15 451 0280 | DESAPROPRIAÇÕES | 100.000,00 | | | 100.000,00 |
| 15 452 | Serviços Urbanos | 3.500.000,00 | | | 3.500.000,00 |
| 15 452 0001 | GESTÃO ADMINISTRATIVA MUNICIPAL | 1.615.000,00 | | | 1.615.000,00 |
| 15 452 0150 | GESTÃO DE URBANISMO | 145.000,00 | | | 145.000,00 |
| 15 452 0170 | GESTÃO DO SANEAMENTO BASICO | 480.000,00 | | | 480.000,00 |
| 15 452 0202 | TRATAMENTO DO LIXO NO MUNICÍPIO | 910.000,00 | | | 910.000,00 |
| 15 452 0280 | DESAPROPRIAÇÕES | 350.000,00 | | | 350.000,00 |
| 15 453 | Transportes Coletivos Urbanos | 100.000,00 | | | 100.000,00 |
| 15 453 0001 | GESTÃO ADMINISTRATIVA MUNICIPAL | 100.000,00 | | | 100.000,00 |
| 15 541 | Preservação e Conservação Ambiental | 800.000,00 | | | 800.000,00 |
| 15 541 0003 | CONSÓRCIOS PUBLICOS | 800.000,00 | | | 800.000,00 |
| 15 695 | Turismo | 100.000,00 | | | 100.000,00 |
| 15 695 0270 | GESTÃO DO DESPORTO E LAZER NO MUNICÍPIO | 100.000,00 | | | 100.000,00 |
| 16 | Habitação | 400.000,00 | | | 400.000,00 |
| 16 482 | Habitação Urbana | 400.000,00 | | | 400.000,00 |



DESPESA POR FUNÇÃO, SUBFUNÇÃO E PROGRAMAS
CONFORME O VÍNCULO COM OS RECURSOS
(Inc.II, § 2º, Art.2º)

Documento Assinado Digitalmente por: LUCIANO CARNEIRO DE SOUSA
Acesse em: <https://eccc.tce.pe.gov.br/epp/validaDoc.seam> Código do documento: 3420598e-c9d2-4489-b7d1-9e1db06d1a5e

| Código | Especificação | Ordinário | Vinculado | Adm. Indireta | T o t a l |
|-------------|--|--------------|-----------|---------------|--------------|
| 16 482 0160 | POLÍTICAS HABITACIONAIS À POPULAÇÃO CARENTE | 400.000,00 | | | 400.000,00 |
| 17 | Saneamento | 430.000,00 | | | 430.000,00 |
| 17 511 | Saneamento Básico Rural | 150.000,00 | | | 150.000,00 |
| 17 511 0170 | GESTÃO DO SANEAMENTO BASICO | 150.000,00 | | | 150.000,00 |
| 17 512 | Saneamento Básico Urbano | 280.000,00 | | | 280.000,00 |
| 17 512 0150 | GESTÃO DE URBANISMO | 20.000,00 | | | 20.000,00 |
| 17 512 0160 | POLÍTICAS HABITACIONAIS À POPULAÇÃO CARENTE | 150.000,00 | | | 150.000,00 |
| 17 512 0170 | GESTÃO DO SANEAMENTO BASICO | 90.000,00 | | | 90.000,00 |
| 17 512 0202 | TRATAMENTO DO LIXO NO MUNICÍPIO | 20.000,00 | | | 20.000,00 |
| 18 | Gestão Ambiental | 385.000,00 | | | 385.000,00 |
| 18 541 | Preservação e Conservação Ambiental | 385.000,00 | | | 385.000,00 |
| 18 541 0180 | GESTÃO AMBIENTAL | 305.000,00 | | | 305.000,00 |
| 18 541 0202 | TRATAMENTO DO LIXO NO MUNICÍPIO | 80.000,00 | | | 80.000,00 |
| 19 | Ciência e Tecnologia | 20.000,00 | | | 20.000,00 |
| 19 573 | Difusão do Conhecimento Científico e Tecnológico | 20.000,00 | | | 20.000,00 |
| 19 573 0190 | GESTÃO EM CIÊNCIA E TECNOLOGIA | 20.000,00 | | | 20.000,00 |
| 20 | Agricultura | 595.000,00 | | | 595.000,00 |
| 20 605 | Abastecimento | 100.000,00 | | | 100.000,00 |
| 20 605 0215 | GESTÃO DE FEIRAS, MERCADOS E MATADOUROS MUNICIPAIS | 100.000,00 | | | 100.000,00 |
| 20 606 | Extensão Rural | 495.000,00 | | | 495.000,00 |
| 20 606 0200 | GESTÃO DA AGRICULTURA NO MUNICÍPIO | 495.000,00 | | | 495.000,00 |
| 23 | Comércio e Serviços | 1.050.000,00 | | | 1.050.000,00 |
| 23 122 | Administração Geral | 195.000,00 | | | 195.000,00 |
| 23 122 0230 | INCENTIVO AO COMERCIO E SERVIÇOS NO MUNICÍPIO | 195.000,00 | | | 195.000,00 |
| 23 692 | Comercialização | 75.000,00 | | | 75.000,00 |
| 23 692 0215 | GESTÃO DE FEIRAS, MERCADOS E MATADOUROS MUNICIPAIS | 75.000,00 | | | 75.000,00 |
| 23 695 | Turismo | 740.000,00 | | | 740.000,00 |
| 23 695 0001 | GESTÃO ADMINISTRATIVA MUNICIPAL | 25.000,00 | | | 25.000,00 |
| 23 695 0181 | GESTÃO DE EVENTOS CULTURAIS E FESTIVIDADES | 715.000,00 | | | 715.000,00 |
| 23 812 | Desporto Comunitário | 40.000,00 | | | 40.000,00 |
| 23 812 0181 | GESTÃO DE EVENTOS CULTURAIS E FESTIVIDADES | 40.000,00 | | | 40.000,00 |
| 25 | Energia | 80.000,00 | | | 80.000,00 |
| 25 752 | Energia Elétrica | 80.000,00 | | | 80.000,00 |
| 25 752 0250 | GESTÃO E AMPLIAÇÃO DA REDE DE ENERGIA MUNICIPAL | 80.000,00 | | | 80.000,00 |
| 26 | Transporte | 175.000,00 | | | 175.000,00 |
| 26 782 | Transporte Rodoviário | 175.000,00 | | | 175.000,00 |
| 26 782 0151 | CONSERVAÇÃO DE VIAS URBANAS E RURAIS | 175.000,00 | | | 175.000,00 |
| 27 | Desporto e Lazer | 145.000,00 | | | 145.000,00 |



DESPESA POR FUNÇÃO, SUBFUNÇÃO E PROGRAMAS
CONFORME O VÍNCULO COM OS RECURSOS
(Inc.II, § 2º, Art.2º)

| Código | Especificação | Ordinário | Vinculado | Adm. Indireta | T o t a l |
|-------------|--|---------------|---------------|---------------|---------------|
| 27 812 | Desporto Comunitário | 145.000,00 | | | 145.000,00 |
| 27 812 0270 | GESTÃO DO DESPORTO E LAZER NO MUNICÍPIO | 145.000,00 | | | 145.000,00 |
| 28 | Encargos Especiais | 2.199.000,00 | | | 2.199.000,00 |
| 28 031 | Ação Legislativa | 175.000,00 | | | 175.000,00 |
| 28 031 0010 | MANUTENÇÃO DAS ATIVIDADES DO PODER LEGISLATIVO | 175.000,00 | | | 175.000,00 |
| 28 271 | Previdência Básica | 16.000,00 | | | 16.000,00 |
| 28 271 0010 | MANUTENÇÃO DAS ATIVIDADES DO PODER LEGISLATIVO | 16.000,00 | | | 16.000,00 |
| 28 846 | Outros Encargos Especiais | 2.008.000,00 | | | 2.008.000,00 |
| 28 846 0000 | ENCARGOS ESPECIAS | 1.078.000,00 | | | 1.078.000,00 |
| 28 846 0091 | REGIME GERAL DE PREVIDÊNCIA SOCIAL - RGPS | 300.000,00 | | | 300.000,00 |
| 28 846 0092 | PREVIDÊNCIA SOCIAL DO SERVIDOR PÚBLICO-RPPS | 630.000,00 | | | 630.000,00 |
| 99 | Reserva de Contingência | 800.000,00 | | 45.000,00 | 845.000,00 |
| 99 999 | Reserva de Contingência | 800.000,00 | | 45.000,00 | 845.000,00 |
| 99 999 9999 | RESERVA DE CONTINGÊNCIA | 800.000,00 | | 45.000,00 | 845.000,00 |
| TOTAL | | 25.050.000,00 | 11.480.000,00 | 17.470.000,00 | 54.000.000,00 |

PREFEITURA MUNICIPAL DE CORTÊS

Rua Coronel José Belarmino, 48 - CNPJ:10273548/0001-69

Orçamento Programa - Exercício de 2013

Anexo 33
Page 1



DEMONSTRATIVO DAS DESPESAS POR ORGÃO E FUNÇÕES DE GOVERNO

(Inc. II, § 2º, Art. 2º)

Lei: 1008, Data: 26/12/2013

| UNIDADE | | | Valor |
|-------------|------------------|---------------------------|---------------|
| 01 01 | CAMARA MUNICIPAL | | |
| Função | 01 | Legislativa | 1.699.000,00 |
| Função | 28 | Encargos Especiais | 191.000,00 |
| UNIDADE | 02 20 | PODER EXECUTIVO | Valor |
| Função | 04 | Administração | 3.860.000,00 |
| Função | 08 | Assistência Social | 905.000,00 |
| Função | 09 | Previdência Social | 270.000,00 |
| Função | 10 | Saúde | 450.000,00 |
| Função | 12 | Educação | 15.522.000,00 |
| Função | 13 | Cultura | 565.000,00 |
| Função | 15 | Urbanismo | 6.980.000,00 |
| Função | 16 | Habitação | 400.000,00 |
| Função | 17 | Saneamento | 430.000,00 |
| Função | 18 | Gestão Ambiental | 385.000,00 |
| Função | 19 | Ciência e Tecnologia | 20.000,00 |
| Função | 20 | Agricultura | 595.000,00 |
| Função | 23 | Comércio e Serviços | 1.050.000,00 |
| Função | 25 | Energia | 80.000,00 |
| Função | 26 | Transporte | 175.000,00 |
| Função | 27 | Desporto e Lazer | 145.000,00 |
| Função | 28 | Encargos Especiais | 2.008.000,00 |
| Função | 99 | Reserva de Contingência | 800.000,00 |
| UNIDADE | 02 30 | ENTIDADES SUPERVISIONADAS | Valor |
| Função | 08 | Assistência Social | 3.380.000,00 |
| Função | 09 | Previdência Social | 3.255.000,00 |
| Função | 10 | Saúde | 10.790.000,00 |
| Função | 99 | Reserva de Contingência | 45.000,00 |
| TOTAL GERAL | | | 54.000.000,00 |

RESUMO DO TOTAL ORÇADO POR ORGÃO

| | | |
|-------|---------------------------|---------------|
| 01 01 | CAMARA MUNICIPAL | 1.890.000,00 |
| 02 20 | PODER EXECUTIVO | 34.640.000,00 |
| 02 30 | ENTIDADES SUPERVISIONADAS | 17.470.000,00 |
| TOTAL | | 54.000.000,00 |

RESUMO DO TOTAL ORÇADO POR FUNÇÃO

PREFEITURA MUNICIPAL DE CORTÊS

Rua Coronel José Belarmino, 48 - CNPJ:10273548/0001-69

Orçamento Programa - Exercício de 2013



Anexo 33
Page 2

DEMONSTRATIVO DAS DESPESAS POR ORGÃO E FUNÇÕES DE GOVERNO

(Inc. II, § 2º, Art. 2º)

Lei: 1008, Data: 26/12/2013

| | | |
|--------------|-------------------------|----------------------|
| 01 | Legislativa | 1.699.000,00 |
| 04 | Administração | 3.860.000,00 |
| 08 | Assistência Social | 4.285.000,00 |
| 09 | Previdência Social | 3.525.000,00 |
| 10 | Saúde | 11.240.000,00 |
| 12 | Educação | 15.522.000,00 |
| 13 | Cultura | 565.000,00 |
| 15 | Urbanismo | 6.980.000,00 |
| 16 | Habitação | 400.000,00 |
| 17 | Saneamento | 430.000,00 |
| 18 | Gestão Ambiental | 385.000,00 |
| 19 | Ciência e Tecnologia | 20.000,00 |
| 20 | Agricultura | 595.000,00 |
| 23 | Comércio e Serviços | 1.050.000,00 |
| 25 | Energia | 80.000,00 |
| 26 | Transporte | 175.000,00 |
| 27 | Desporto e Lazer | 145.000,00 |
| 28 | Encargos Especiais | 2.199.000,00 |
| 99 | Reserva de Contingência | 845.000,00 |
| TOTAL | | 54.000.000,00 |

Documento Assinado Digitalmente por: LUCIANO CARNEIRO DE SOUSA
Acesse em: <https://eicfice.pe.gov.br/epv/validaDoc.seam> Código do documento: 3420598e-c9d2-4489-b7d1-9e1db06d1a5e

PREFEITURA MUNICIPAL DE CORTÊS

Rua Coronel José Belarmino, 48 - CNPJ:10273548/0001-69



Orçamento Programa - Exercício de 2014

Page 1

QUADRO AUXILIAR DE DETALHAMENTO DA DESPESA

Lei: 1008, Data: 26/12/2013

ORGÃO 01 PODER LEGISLATIVO
 UNIDADE 01 CAMARA MUNICIPAL
 SUB UNIDADE 01 CORPO DELIBERATIVO

| Aplicacao Programada | Proj/Ativ | Finalidade F.R. - C.A. | Categoria | Detalhada | TotalGrupo | Total Categ. | Total Funç |
|---|-----------------------|---------------------------|--------------|------------|------------|--------------|------------|
| AQUISIÇÃO DE UM VEÍCULO UTILITÁRIO | 01.031.0010.1001.0000 | | | | | | 35.000,00 |
| 4 DESPESAS DE CAPIT | | | | | | 35.000,00 | |
| 4 INVESTIMENTOS | | | | | 35.000,00 | | |
| EQUIPAMENTOS E MATERIAL PERMANENTE | | | 4.4.90.52.00 | 35.000,00 | | | |
| AQUISIÇÃO DE MÓVEIS E EQUIPAMENTOS DIVERSOS | 01.031.0010.1002.0000 | | | | | | 22.000,00 |
| 4 DESPESAS DE CAPIT | | | | | | 22.000,00 | |
| 4 INVESTIMENTOS | | | | | 22.000,00 | | |
| EQUIPAMENTOS E MATERIAL PERMANENTE | | | 4.4.90.52.00 | 22.000,00 | | | |
| CONSTRUÇÃO, REFORMA E/OU AMPLIAÇÃO DO PRÉDIO | 01.031.0010.1003.0000 | | | | | | 16.000,00 |
| 4 DESPESAS DE CAPIT | | | | | | 16.000,00 | |
| 4 INVESTIMENTOS | | | | | 16.000,00 | | |
| OBRAS E INSTALAÇÕES | | | 4.4.90.51.00 | 16.000,00 | | | |
| MANUTENÇÃO DOS SERVIÇOS DA CÂMARA | 01.031.0010.2001.0000 | | | | | | 365.000,00 |
| 3 DESPESAS CORREN | | | | | | 365.000,00 | |
| 1 PESSOAL E ENCARGOS SOCIAIS | | | | | 5.000,00 | | |
| Outros Benefícios Previdenciários do servidor ou do militar | | | 3.1.90.05.00 | 5.000,00 | | | |
| 3 OUTRAS DESPESAS CORRENTES | | | | | 360.000,00 | | |
| DIÁRIAS - PESSOAL CIVIL | | | 3.3.90.14.00 | 44.000,00 | | | |
| MATERIAL DE CONSUMO | | | 3.3.90.30.00 | 27.000,00 | | | |
| PASSAGENS E DESPESAS COM LOCOMOÇÃO | | | 3.3.90.33.00 | 16.000,00 | | | |
| SERVIÇOS DE CONSULTORIA | | | 3.3.90.35.00 | 80.000,00 | | | |
| OUTROS SERVIÇOS DE TERCEIROS - PESSOA FÍSICA | | | 3.3.90.36.00 | 88.000,00 | | | |
| OUTROS SERVIÇOS DE TERCEIROS - PESSOA JURÍDICA | | | 3.3.90.39.00 | 89.000,00 | | | |
| DESPESAS DE EXERCÍCIOS ANTERIORES | | | 3.3.90.92.00 | 5.000,00 | | | |
| INDENIZAÇÕES E RESTITUIÇÕES | | | 3.3.90.93.00 | 11.000,00 | | | |
| MANUTENÇÃO DOS SERVIDORES EFETIVOS | 01.031.0010.2002.0000 | | | | | | 38.000,00 |
| 3 DESPESAS CORREN | | | | | | 38.000,00 | |
| 1 PESSOAL E ENCARGOS SOCIAIS | | | | | 38.000,00 | | |
| VENCIMENTOS E VANTAGENS FIXAS - PESSOAL CIVIL | | | 3.1.90.11.00 | 38.000,00 | | | |
| MANUTENÇÃO DOS SERVIDORES COMISSIONADO | 01.031.0010.2003.0000 | | | | | | 150.000,00 |
| 3 DESPESAS CORREN | | | | | | 150.000,00 | |
| 1 PESSOAL E ENCARGOS SOCIAIS | | | | | 150.000,00 | | |
| VENCIMENTOS E VANTAGENS FIXAS - PESSOAL CIVIL | | | 3.1.90.11.00 | 150.000,00 | | | |
| MANUTENÇÃO DAS ATIVIDADES LEGISLATIVAS | 01.031.0010.2004.0000 | | | | | | 900.000,00 |
| 3 DESPESAS CORREN | | | | | | 900.000,00 | |
| 1 PESSOAL E ENCARGOS SOCIAIS | | | | | 900.000,00 | | |
| VENCIMENTOS E VANTAGENS FIXAS - PESSOAL CIVIL | | | 3.1.90.11.00 | 900.000,00 | | | |
| CONCESSÃO DE REPRESENTAÇÃO AO PRESIDENTE | 01.031.0010.2005.0000 | | | | | | 52.000,00 |
| 3 DESPESAS CORREN | | | | | | 52.000,00 | |
| 1 PESSOAL E ENCARGOS SOCIAIS | | | | | 52.000,00 | | |
| OUTRAS DESPESAS VARIÁVEIS - PESSOAL CIVIL | | | 3.1.90.16.00 | 52.000,00 | | | |
| DIVULGAÇÃO DE ATOS DO PODER LEGISLATIVO | 01.031.0010.2006.0000 | | | | | | 26.000,00 |
| 3 DESPESAS CORREN | | | | | | 26.000,00 | |

Documento Assinado Digitalmente por: LUCIANO CARNEIRO DE SOUSA
 Acesse em: <https://eic.ecf.pe.gov.br/ppp/validaDoc.seam> Código do documento: 3420598e-c9d2-4489-b7d1-9e1db06d1a5e

PREFEITURA MUNICIPAL DE CORTÊS

Rua Coronel José Belarmino, 48 - CNPJ:10273548/0001-69



Orçamento Programa - Exercício de 2014

Page 2

QUADRO AUXILIAR DE DETALHAMENTO DA DESPESA

Lei: 1008, Data: 26/12/2013

ORGÃO 01 PODER LEGISLATIVO
 UNIDADE 01 CAMARA MUNICIPAL
 SUB UNIDADE 01 CORPO DELIBERATIVO

| Aplicacao Programada | Proj/Ativ | Finalidade | Categoria | Detalhada | TotalGrupo | Total Categ. | Total Funç |
|--|-----------------------|-------------|--------------|------------|------------|--------------|---------------------|
| | | F.R. - C.A. | | | | | |
| DIVULGAÇÃO DE ATOS DO PODER LEGISLATIVO | 01.031.0010.2006.0000 | | | | | | 26.000,00 |
| 3 DESPESAS CORREN | | | | | | 26.000,00 | |
| 3 OUTRAS DESPESAS CORRENTES | | | | | 26.000,00 | | |
| MATERIAL DE CONSUMO | | | 3.3.90.30.00 | 5.000,00 | | | |
| OUTROS SERVIÇOS DE TERCEIROS - PESSOA FÍSICA | | | 3.3.90.36.00 | 5.000,00 | | | |
| OUTROS SERVIÇOS DE TERCEIROS - PESSOA JURÍDICA | | | 3.3.90.39.00 | 16.000,00 | | | |
| CONTRIBUIÇÃO PARA ENTIDADES REPRESENTATIVAS | 01.031.0010.2007.0000 | | | | | | 5.000,00 |
| 3 DESPESAS CORREN | | | | | | 5.000,00 | |
| 3 OUTRAS DESPESAS CORRENTES | | | | | 5.000,00 | | |
| CONTRIBUIÇÕES | | | 3.3.50.41.00 | 5.000,00 | | | |
| CERIMONIAL / EVENTOS DO PODER LEGISLATIVO | 01.031.0010.2008.0000 | | | | | | 21.000,00 |
| 3 DESPESAS CORREN | | | | | | 21.000,00 | |
| 3 OUTRAS DESPESAS CORRENTES | | | | | 21.000,00 | | |
| MATERIAL DE CONSUMO | | | 3.3.90.30.00 | 5.000,00 | | | |
| OUTROS SERVIÇOS DE TERCEIROS - PESSOA FÍSICA | | | 3.3.90.36.00 | 11.000,00 | | | |
| OUTROS SERVIÇOS DE TERCEIROS - PESSOA JURÍDICA | | | 3.3.90.39.00 | 5.000,00 | | | |
| EQUIPAR O SCI DO PODER LEGISLATIVO | 01.124.0010.1004.0000 | | | | | | 5.000,00 |
| 4 DESPESAS DE CAPIT | | | | | | 5.000,00 | |
| 4 INVESTIMENTOS | | | | | 5.000,00 | | |
| EQUIPAMENTOS E MATERIAL PERMANENTE | | | 4.4.90.52.00 | 5.000,00 | | | |
| MANUTENÇÃO DO SCI DO PODER LEGISLATIVO | 01.124.0010.2011.0000 | | | | | | 64.000,00 |
| 3 DESPESAS CORREN | | | | | | 64.000,00 | |
| 1 PESSOAL E ENCARGOS SOCIAIS | | | | | 33.000,00 | | |
| VENCIMENTOS E VANTAGENS FIXAS - PESSOAL CIVIL | | | 3.1.90.11.00 | 33.000,00 | | | |
| 3 OUTRAS DESPESAS CORRENTES | | | | | 31.000,00 | | |
| DIÁRIAS - PESSOAL CIVIL | | | 3.3.90.14.00 | 5.000,00 | | | |
| MATERIAL DE CONSUMO | | | 3.3.90.30.00 | 5.000,00 | | | |
| SERVIÇOS DE CONSULTORIA | | | 3.3.90.35.00 | 5.000,00 | | | |
| OUTROS SERVIÇOS DE TERCEIROS - PESSOA FÍSICA | | | 3.3.90.36.00 | 5.000,00 | | | |
| OUTROS SERVIÇOS DE TERCEIROS - PESSOA JURÍDICA | | | 3.3.90.39.00 | 11.000,00 | | | |
| ENCARGOS PREVIDENCIÁRIOS RGPS | 28.031.0010.2009.0000 | | | | | | 175.000,00 |
| 3 DESPESAS CORREN | | | | | | 175.000,00 | |
| 1 PESSOAL E ENCARGOS SOCIAIS | | | | | 175.000,00 | | |
| OBRIGAÇÕES PATRONAIS | | | 3.1.90.13.00 | 175.000,00 | | | |
| ENCARGOS PREVIDENCIÁRIOS RPPS | 28.271.0010.2010.0000 | | | | | | 16.000,00 |
| 3 DESPESAS CORREN | | | | | | 16.000,00 | |
| 1 PESSOAL E ENCARGOS SOCIAIS | | | | | 16.000,00 | | |
| OBRIGAÇÕES PATRONAIS - INTRA-ORÇAMENTÁRIO | | | 3.1.91.13.00 | 16.000,00 | | | |
| TOTAL | | | | | | | 1.890.000,00 |

Documento Assinado Digitalmente por: LUCIANO CARNEIRO DE SOUSA
 Acesse em: <https://eicf.fcc.pe.gov.br/gpp/validaDoc.seam> Código do documento: 3420598e-c9d2-4489-b7d1-9e1db06d1a5e

PREFEITURA MUNICIPAL DE CORTÊS

Rua Coronel José Belarmino, 48 - CNPJ:10273548/0001-69



Orçamento Programa - Exercício de 2014

Page 3

QUADRO AUXILIAR DE DETALHAMENTO DA DESPESA

Lei: 1008, Data: 26/12/2013

ORGÃO 02 PODER EXECUTIVO
 UNIDADE 20 PODER EXECUTIVO
 SUB UNIDADE 01 GABINETE DO PREFEITO

| Aplicacao Programada | Proj/Ativ | Finalidade | Categoria | Detalhada | TotalGrupo | Total Categ. | Total Funç |
|--|-----------------------|-------------|--------------|------------|------------|--------------|------------|
| | | F.R. - C.A. | | | | | |
| MODERNIZAÇÃO DA ESTRUTURA ADMINISTRATIVA | 04.122.0001.1005.0000 | | | | | | 10.000,00 |
| 4 DESPESAS DE CAPIT | | | | | | 10.000,00 | |
| 4 INVESTIMENTOS | | | | | 10.000,00 | | |
| EQUIPAMENTOS E MATERIAL PERMANENTE | | | 4.4.90.52.00 | 10.000,00 | | | |
| EQUIPAMENTOS PARA A OUVIDORIA MUNICIPAL | 04.122.0001.1006.0000 | | | | | | 10.000,00 |
| 4 DESPESAS DE CAPIT | | | | | | 10.000,00 | |
| 4 INVESTIMENTOS | | | | | 10.000,00 | | |
| EQUIPAMENTOS E MATERIAL PERMANENTE | | | 4.4.90.52.00 | 10.000,00 | | | |
| AQUISIÇÃO DE EQUIPAMENTOS DIVERSOS EM PARCERIA COM CONSÓRCIO PÚBLICO | 04.122.0001.1259.0000 | | | | | | 90.000,00 |
| 4 DESPESAS DE CAPIT | | | | | | 90.000,00 | |
| 4 INVESTIMENTOS | | | | | 90.000,00 | | |
| EQUIPAMENTOS E MATERIAL PERMANENTE - TRANSFERÊNCIAS | | | 4.4.71.52.00 | 90.000,00 | | | |
| DESPESAS COM OUTROS ENTES FEDERADOS | 04.122.0001.2012.0000 | | | | | | 30.000,00 |
| 3 DESPESAS CORREN | | | | | | 30.000,00 | |
| 3 OUTRAS DESPESAS CORRENTES | | | | | 30.000,00 | | |
| MATERIAL DE CONSUMO | | | 3.3.90.30.00 | 10.000,00 | | | |
| OUTROS SERVIÇOS DE TERCEIROS - PESSOA FÍSICA | | | 3.3.90.36.00 | 10.000,00 | | | |
| OUTROS SERVIÇOS DE TERCEIROS - PESSOA JURÍDICA | | | 3.3.90.39.00 | 10.000,00 | | | |
| PROGRAMA PREFEITURA NAS COMUNIDADES | 04.122.0001.2013.0000 | | | | | | 30.000,00 |
| 3 DESPESAS CORREN | | | | | | 30.000,00 | |
| 3 OUTRAS DESPESAS CORRENTES | | | | | 30.000,00 | | |
| MATERIAL DE CONSUMO | | | 3.3.90.30.00 | 10.000,00 | | | |
| OUTROS SERVIÇOS DE TERCEIROS - PESSOA FÍSICA | | | 3.3.90.36.00 | 10.000,00 | | | |
| OUTROS SERVIÇOS DE TERCEIROS - PESSOA JURÍDICA | | | 3.3.90.39.00 | 10.000,00 | | | |
| MANUTENÇÃO DAS AÇÕES DE CARÁTER CONTINUADO DO GABINETE | 04.122.0001.2014.0000 | | | | | | 840.000,00 |
| 3 DESPESAS CORREN | | | | | | 840.000,00 | |
| 1 PESSOAL E ENCARGOS SOCIAIS | | | | | 580.000,00 | | |
| CONTRATAÇÃO POR TEMPO DETERMINADO | | | 3.1.90.04.00 | 10.000,00 | | | |
| Outros Benefícios Previdenciários do servidor ou do militar | | | 3.1.90.05.00 | 5.000,00 | | | |
| VENCIMENTOS E VANTAGENS FIXAS - PESSOAL CIVIL | | | 3.1.90.11.00 | 450.000,00 | | | |
| OBRIGAÇÕES PATRONAIS | | | 3.1.90.13.00 | 90.000,00 | | | |
| OBRIGAÇÕES PATRONAIS - INTRA-ORÇAMENTÁRIO | | | 3.1.91.13.00 | 25.000,00 | | | |
| 3 OUTRAS DESPESAS CORRENTES | | | | | 260.000,00 | | |
| DIÁRIAS - PESSOAL CIVIL | | | 3.3.90.14.00 | 70.000,00 | | | |
| MATERIAL DE CONSUMO | | | 3.3.90.30.00 | 30.000,00 | | | |
| PASSAGENS E DESPESAS COM LOCOMOÇÃO | | | 3.3.90.33.00 | 20.000,00 | | | |
| OUTROS SERVIÇOS DE TERCEIROS - PESSOA FÍSICA | | | 3.3.90.36.00 | 20.000,00 | | | |
| OUTROS SERVIÇOS DE TERCEIROS - PESSOA JURÍDICA | | | 3.3.90.39.00 | 120.000,00 | | | |
| CONTRIBUIÇÃO PARA O CNM, AMUPE, IBAM E OUTROS | 04.122.0001.2015.0000 | | | | | | 45.000,00 |
| 3 DESPESAS CORREN | | | | | | 45.000,00 | |
| 3 OUTRAS DESPESAS CORRENTES | | | | | 45.000,00 | | |
| CONTRIBUIÇÕES | | | 3.3.50.41.00 | 45.000,00 | | | |
| MANUTENÇÃO DAS AÇÕES DE CARÁTER CONTINUADO DO CERIMONIAL | 04.122.0001.2016.0000 | | | | | | 30.000,00 |
| 3 DESPESAS CORREN | | | | | | 30.000,00 | |

Documento Assinado Digitalmente por: LUCIANO CARNEIRO DE SOUSA
 Acesse em: <https://ecec.tce.pe.gov.br/ppp/validaDoc.seam> Código do documento: 3420598e-c9d2-4489-b7d1-9e1db06d1a5e

PREFEITURA MUNICIPAL DE CORTÊS

Rua Coronel José Belarmino, 48 - CNPJ:10273548/0001-69



Orçamento Programa - Exercício de 2014

Page 4

QUADRO AUXILIAR DE DETALHAMENTO DA DESPESA

Lei: 1008, Data: 26/12/2013

ORGÃO 02 PODER EXECUTIVO
 UNIDADE 20 PODER EXECUTIVO
 SUB UNIDADE 01 GABINETE DO PREFEITO

| Aplicacao Programada | Proj/Ativ | Finalidade F.R. - C.A. | Categoria | Detalhada | TotalGrupo | Total Categ. | Total Funç |
|--|-----------------------|---------------------------|--------------|------------|------------|--------------|------------|
| MANUTENÇÃO DAS AÇÕES DE CARÁTER CONTINUADO DO CERIMONIAL | 04.122.0001.2016.0000 | | | | | | 30.000,00 |
| 3 DESPESAS CORREN | | | | | | 30.000,00 | |
| 3 OUTRAS DESPESAS CORRENTES | | | | | 30.000,00 | | |
| MATERIAL DE CONSUMO | | | 3.3.90.30.00 | 10.000,00 | | | |
| OUTROS SERVIÇOS DE TERCEIROS - PESSOA FÍSICA | | | 3.3.90.36.00 | 10.000,00 | | | |
| OUTROS SERVIÇOS DE TERCEIROS - PESSOA JURÍDICA | | | 3.3.90.39.00 | 10.000,00 | | | |
| IMPLANTAÇÃO DE OUVIDORIA MUNICIPAL | 04.122.0001.2017.0000 | | | | | | 45.000,00 |
| 3 DESPESAS CORREN | | | | | | 45.000,00 | |
| 1 PESSOAL E ENCARGOS SOCIAIS | | | | | 20.000,00 | | |
| CONTRATAÇÃO POR TEMPO DETERMINADO | | | 3.1.90.04.00 | 10.000,00 | | | |
| VENCIMENTOS E VANTAGENS FIXAS - PESSOAL CIVIL | | | 3.1.90.11.00 | 10.000,00 | | | |
| 3 OUTRAS DESPESAS CORRENTES | | | | | 25.000,00 | | |
| DIÁRIAS - PESSOAL CIVIL | | | 3.3.90.14.00 | 5.000,00 | | | |
| MATERIAL DE CONSUMO | | | 3.3.90.30.00 | 5.000,00 | | | |
| SERVIÇOS DE CONSULTORIA | | | 3.3.90.35.00 | 5.000,00 | | | |
| OUTROS SERVIÇOS DE TERCEIROS - PESSOA FÍSICA | | | 3.3.90.36.00 | 5.000,00 | | | |
| OUTROS SERVIÇOS DE TERCEIROS - PESSOA JURÍDICA | | | 3.3.90.39.00 | 5.000,00 | | | |
| SUBVENÇÕES A ENTIDADES PRIVADAS SEM FINS LUCRATIVOS | 04.122.0001.2133.0000 | | | | | | 50.000,00 |
| 3 DESPESAS CORREN | | | | | | 50.000,00 | |
| 3 OUTRAS DESPESAS CORRENTES | | | | | 50.000,00 | | |
| SUBVENÇÕES SOCIAIS | | | 3.3.50.43.00 | 50.000,00 | | | |
| CONTRIBUIÇÃO PARA CONSORCIOS INTERMUNICIPAIS | 04.122.0003.2291.0000 | | | | | | 100.000,00 |
| 3 DESPESAS CORREN | | | | | | 100.000,00 | |
| 3 OUTRAS DESPESAS CORRENTES | | | | | 100.000,00 | | |
| RATEIO PELA PARTICIPAÇÃO EM CONSÓRCIO PÚBLICO | | | 3.3.71.70.00 | 100.000,00 | | | |
| AQUISIÇÃO DE VEÍCULOS E UTENSÍLIOS DIVERSOS DESTINADOS A DEFESA CIVIL | 04.122.0061.1260.0000 | | | | | | 40.000,00 |
| 4 DESPESAS DE CAPIT | | | | | | 40.000,00 | |
| 4 INVESTIMENTOS | | | | | 40.000,00 | | |
| EQUIPAMENTOS E MATERIAL PERMANENTE | | | 4.4.90.52.00 | 40.000,00 | | | |
| MANUTENÇÃO DAS ATIVIDADES ADMINISTRATIVAS DA COORDENADORIA DE DEFESA CIVIL | 04.122.0061.2296.0000 | | | | | | 40.000,00 |
| 3 DESPESAS CORREN | | | | | | 40.000,00 | |
| 1 PESSOAL E ENCARGOS SOCIAIS | | | | | 20.000,00 | | |
| CONTRATAÇÃO POR TEMPO DETERMINADO | | | 3.1.90.04.00 | 10.000,00 | | | |
| VENCIMENTOS E VANTAGENS FIXAS - PESSOAL CIVIL | | | 3.1.90.11.00 | 10.000,00 | | | |
| 3 OUTRAS DESPESAS CORRENTES | | | | | 20.000,00 | | |
| DIÁRIAS - PESSOAL CIVIL | | | 3.3.90.14.00 | 5.000,00 | | | |
| MATERIAL DE CONSUMO | | | 3.3.90.30.00 | 5.000,00 | | | |
| OUTROS SERVIÇOS DE TERCEIROS - PESSOA FÍSICA | | | 3.3.90.36.00 | 5.000,00 | | | |
| OUTROS SERVIÇOS DE TERCEIROS - PESSOA JURÍDICA | | | 3.3.90.39.00 | 5.000,00 | | | |
| DIVULGAÇÃO INSTITUCIONAL | 04.131.0001.2018.0000 | | | | | | 30.000,00 |
| 3 DESPESAS CORREN | | | | | | 30.000,00 | |
| 3 OUTRAS DESPESAS CORRENTES | | | | | 30.000,00 | | |
| MATERIAL DE CONSUMO | | | 3.3.90.30.00 | 5.000,00 | | | |
| OUTROS SERVIÇOS DE TERCEIROS - PESSOA FÍSICA | | | 3.3.90.36.00 | 5.000,00 | | | |
| OUTROS SERVIÇOS DE TERCEIROS - PESSOA JURÍDICA | | | 3.3.90.39.00 | 20.000,00 | | | |

Documento Assinado Digitalmente por: LUCIANO CARNEIRO DE SOUSA
 Acesse em: <https://ecec.tce.pe.gov.br/ppp/validaDoc.seam> Código do documento: 3420598e-c9d2-4489-b711-9e1db06d1a5e

PREFEITURA MUNICIPAL DE CORTÊS

Rua Coronel José Belarmino, 48 - CNPJ:10273548/0001-69



Orçamento Programa - Exercício de 2014

Page 5

QUADRO AUXILIAR DE DETALHAMENTO DA DESPESA

Lei: 1008, Data: 26/12/2013

ORGÃO 02 PODER EXECUTIVO
 UNIDADE 20 PODER EXECUTIVO
 SUB UNIDADE 01 GABINETE DO PREFEITO

| Aplicacao Programada | Proj/Ativ | Finalidade | Categoria | Detalhada | TotalGrupo | Total Categ. | Total Funç |
|---|-----------------------|-------------|--------------|-----------|------------|--------------|---------------------|
| | | F.R. - C.A. | | | | | |
| DIVULGAÇÃO INSTITUCIONAL | 04.131.0001.2018.0000 | | | | | | 30.000,00 |
| AQUISIÇÃO DE EQUIPAMENTOS E MOVEIS DESTINADOS AO CONSELHO TUTELAR | 08.244.0004.1264.0000 | | | | | | 10.000,00 |
| 4 DESPESAS DE CAPIT | | | | | | 10.000,00 | |
| 4 INVESTIMENTOS | | | | | 10.000,00 | | |
| EQUIPAMENTOS E MATERIAL PERMANENTE | | | 4.4.90.52.00 | 10.000,00 | | | |
| MANUTENÇÃO DO CONSELHO TUTELAR - CONDICA | 08.244.0004.2183.0000 | | | | | | 80.000,00 |
| 3 DESPESAS CORREN | | | | | | 80.000,00 | |
| 1 PESSOAL E ENCARGOS SOCIAIS | | | | | 25.000,00 | | |
| CONTRATAÇÃO POR TEMPO DETERMINADO | | | 3.1.90.04.00 | 20.000,00 | | | |
| OBRIGAÇÕES PATRONAIS | | | 3.1.90.13.00 | 5.000,00 | | | |
| 3 OUTRAS DESPESAS CORRENTES | | | | | 55.000,00 | | |
| DIÁRIAS - PESSOAL CIVIL | | | 3.3.90.14.00 | 5.000,00 | | | |
| MATERIAL DE CONSUMO | | | 3.3.90.30.00 | 5.000,00 | | | |
| PASSAGENS E DESPESAS COM LOCOMOÇÃO | | | 3.3.90.33.00 | 5.000,00 | | | |
| OUTROS SERVIÇOS DE TERCEIROS - PESSOA FÍSICA | | | 3.3.90.36.00 | 20.000,00 | | | |
| OUTROS SERVIÇOS DE TERCEIROS - PESSOA JURÍDICA | | | 3.3.90.39.00 | 20.000,00 | | | |
| TOTAL | | | | | | | 1.480.000,00 |

Documento Assinado Digitalmente por: LUCIANO CARNEIRO DE SOUSA
 Acesse em: <https://eicetec.pe.gov.br/ppp/validaDoc.seam> Código do documento: 3420598e-c9d2-4489-b7d1-9e1db06d1a5e

PREFEITURA MUNICIPAL DE CORTÊS

Rua Coronel José Belarmino, 48 - CNPJ:10273548/0001-69



Orçamento Programa - Exercício de 2014

Page 6

QUADRO AUXILIAR DE DETALHAMENTO DA DESPESA

Lei: 1008, Data: 26/12/2013

ORGÃO 02 PODER EXECUTIVO
 UNIDADE 20 PODER EXECUTIVO
 SUB UNIDADE 02 SECRETARIA DE GOVERNO

| Aplicacao Programada | Proj/Ativ | Finalidade | Categoria | Detalhada | TotalGrupo | Total Categ. | Total Funç |
|--|-----------------------|-------------|--------------|-----------|------------|--------------|------------------|
| | | F.R. - C.A. | | | | | |
| MODERNIZAÇÃO DA ESTRUTURA ADMINISTRATIVA - SECRETARIA DE GOVERNO | 04.122.0001.1007.0000 | | | | | | 5.000,00 |
| 4 DESPESAS DE CAPIT | | | | | | 5.000,00 | |
| 4 INVESTIMENTOS | | | | | 5.000,00 | | |
| EQUIPAMENTOS E MATERIAL PERMANENTE | | | 4.4.90.52.00 | 5.000,00 | | | |
| MANUTENÇÃO DAS AÇÕES DE CARÁTER CONTINUADO | 04.122.0001.2019.0000 | | | | | | 60.000,00 |
| 3 DESPESAS CORREN | | | | | | 60.000,00 | |
| 1 PESSOAL E ENCARGOS SOCIAIS | | | | | 30.000,00 | | |
| CONTRATAÇÃO POR TEMPO DETERMINADO | | | 3.1.90.04.00 | 10.000,00 | | | |
| VENCIMENTOS E VANTAGENS FIXAS - PESSOAL CIVIL | | | 3.1.90.11.00 | 10.000,00 | | | |
| OBRIGAÇÕES PATRONAIS | | | 3.1.90.13.00 | 5.000,00 | | | |
| OBRIGAÇÕES PATRONAIS - INTRA-ORÇAMENTÁRIO | | | 3.1.91.13.00 | 5.000,00 | | | |
| 3 OUTRAS DESPESAS CORRENTES | | | | | 30.000,00 | | |
| DIÁRIAS - PESSOAL CIVIL | | | 3.3.90.14.00 | 5.000,00 | | | |
| MATERIAL DE CONSUMO | | | 3.3.90.30.00 | 5.000,00 | | | |
| PASSAGENS E DESPESAS COM LOCOMOÇÃO | | | 3.3.90.33.00 | 5.000,00 | | | |
| SERVIÇOS DE CONSULTORIA | | | 3.3.90.35.00 | 5.000,00 | | | |
| OUTROS SERVIÇOS DE TERCEIROS - PESSOA FÍSICA | | | 3.3.90.36.00 | 5.000,00 | | | |
| OUTROS SERVIÇOS DE TERCEIROS - PESSOA JURÍDICA | | | 3.3.90.39.00 | 5.000,00 | | | |
| EXECUÇÃO DE PROJETOS EM CONVÊNIO COM SEBRAE/SENAI/SENAC | 19.573.0190.2074.0000 | | | | | | 20.000,00 |
| 3 DESPESAS CORREN | | | | | | 20.000,00 | |
| 3 OUTRAS DESPESAS CORRENTES | | | | | 20.000,00 | | |
| OUTROS SERVIÇOS DE TERCEIROS - PESSOA JURÍDICA | | | 3.3.90.39.00 | 20.000,00 | | | |
| TOTAL | | | | | | | 85.000,00 |

Documento Assinado Digitalmente por: LUCIANO CARNEIRO DE SOUSA
 Acesse em: <https://eic.tec.pe.gov.br/ppp/validaDoc.seam> Código do documento: 3420598e-c9d2-4489-b7d1-9e1db06d1a5e

PREFEITURA MUNICIPAL DE CORTÊS

Rua Coronel José Belarmino, 48 - CNPJ:10273548/0001-69



Orçamento Programa - Exercício de 2014

Page 7

QUADRO AUXILIAR DE DETALHAMENTO DA DESPESA

Lei: 1008, Data: 26/12/2013

ORGÃO 02 PODER EXECUTIVO
 UNIDADE 20 PODER EXECUTIVO
 SUB UNIDADE 03 CONTROLE INTERNO

| Aplicacao Programada | Proj/Ativ | Finalidade | Categoria | Detalhada | TotalGrupo | Total Categ. | Total Funç |
|----------------------------------|--|-------------|--------------|-----------|------------|--------------|-------------------|
| | | F.R. - C.A. | | | | | |
| EQUIPAR O SCI | 04.124.0060.1008.0000 | | | | | | 5.000,00 |
| 4 | DESPESAS DE CAPIT | | | | | 5.000,00 | |
| 4 | INVESTIMENTOS | | | | 5.000,00 | | |
| | EQUIPAMENTOS E MATERIAL PERMANENTE | | 4.4.90.52.00 | 5.000,00 | | | |
| MANUTENÇÃO DAS ATIVIDADES DO SCI | 04.124.0060.2020.0000 | | | | | | 195.000,00 |
| 3 | DESPESAS CORREN | | | | | 195.000,00 | |
| 1 | PESSOAL E ENCARGOS SOCIAIS | | | | 140.000,00 | | |
| | CONTRATAÇÃO POR TEMPO DETERMINADO | | 3.1.90.04.00 | 20.000,00 | | | |
| | VENCIMENTOS E VANTAGENS FIXAS - PESSOAL CIVIL | | 3.1.90.11.00 | 90.000,00 | | | |
| | OBRIGAÇÕES PATRONAIS | | 3.1.90.13.00 | 15.000,00 | | | |
| | OBRIGAÇÕES PATRONAIS - INTRA-ORÇAMENTÁRIO | | 3.1.91.13.00 | 15.000,00 | | | |
| 3 | OUTRAS DESPESAS CORRENTES | | | | 55.000,00 | | |
| | DIÁRIAS - PESSOAL CIVIL | | 3.3.90.14.00 | 5.000,00 | | | |
| | MATERIAL DE CONSUMO | | 3.3.90.30.00 | 5.000,00 | | | |
| | PASSAGENS E DESPESAS COM LOCOMOÇÃO | | 3.3.90.33.00 | 5.000,00 | | | |
| | SERVIÇOS DE CONSULTORIA | | 3.3.90.35.00 | 20.000,00 | | | |
| | OUTROS SERVIÇOS DE TERCEIROS - PESSOA FÍSICA | | 3.3.90.36.00 | 10.000,00 | | | |
| | OUTROS SERVIÇOS DE TERCEIROS - PESSOA JURÍDICA | | 3.3.90.39.00 | 10.000,00 | | | |
| TOTAL | | | | | | | 200.000,00 |

Documento Assinado Digitalmente por: LUCIANO CARNEIRO DE SOUSA
 Acesse em: <https://eic.tec.pe.gov.br/ppp/validaDoc.seam> Código do documento: 3420598e-c9d2-4489-b7d1-9e1db06d1a5e



PREFEITURA MUNICIPAL DE CORTÊS

Rua Coronel José Belarmino, 48 - CNPJ:10273548/0001-69

Orçamento Programa - Exercício de 2014

Page 8

QUADRO AUXILIAR DE DETALHAMENTO DA DESPESA

Lei: 1008, Data: 26/12/2013

Documento Assinado Digitalmente por: LUCIANO CARNEIRO DE SOUSA
Acesse em: <https://ecec.tce.pe.gov.br/ppp/validaDoc.seam> Código do documento: 3420598e-c9d2-4489-b7d1-9e1db06d1a5e

| | | |
|-------------|----|--------------------------------------|
| ORGÃO | 02 | PODER EXECUTIVO |
| UNIDADE | 20 | PODER EXECUTIVO |
| SUB UNIDADE | 04 | SECRETARIA DE TRABALHO E AÇÃO SOCIAL |

| Aplicacao Programada | Proj/Ativ | Finalidade | Categoria | Detalhada | TotalGrupo | Total Categ. | Total Funç |
|---|--|-------------|--------------|-----------|------------|--------------|-------------------|
| | | F.R. - C.A. | | | | | |
| MANUTENÇÃO DAS AÇÕES DE CARÁTER CONTINUADO DA UNIDADE | 08.122.0080.2021.0000 | | | | | | 245.000,00 |
| 3 | DESPESAS CORREN | | | | | 245.000,00 | |
| 1 | PESSOAL E ENCARGOS SOCIAIS | | | | 95.000,00 | | |
| | CONTRATAÇÃO POR TEMPO DETERMINADO | | 3.1.90.04.00 | 20.000,00 | | | |
| | VENCIMENTOS E VANTAGENS FIXAS - PESSOAL CIVIL | | 3.1.90.11.00 | 60.000,00 | | | |
| | OBRIGAÇÕES PATRONAIS | | 3.1.90.13.00 | 5.000,00 | | | |
| | OBRIGAÇÕES PATRONAIS - INTRA-ORÇAMENTÁRIO | | 3.1.91.13.00 | 10.000,00 | | | |
| 3 | OUTRAS DESPESAS CORRENTES | | | | 150.000,00 | | |
| | DIÁRIAS - PESSOAL CIVIL | | 3.3.90.14.00 | 5.000,00 | | | |
| | MATERIAL DE CONSUMO | | 3.3.90.30.00 | 60.000,00 | | | |
| | PASSAGENS E DESPESAS COM LOCOMOÇÃO | | 3.3.90.33.00 | 10.000,00 | | | |
| | SERVIÇOS DE CONSULTORIA | | 3.3.90.35.00 | 5.000,00 | | | |
| | OUTROS SERVIÇOS DE TERCEIROS - PESSOA FÍSICA | | 3.3.90.36.00 | 10.000,00 | | | |
| | OUTROS SERVIÇOS DE TERCEIROS - PESSOA JURÍDICA | | 3.3.90.39.00 | 60.000,00 | | | |
| CAPACITAÇÃO DE SERVIDORES PÚBLICOS - LOTADOS NA SEC. ASSIST. SOCIAL | 08.128.0007.2023.0000 | | | | | | 40.000,00 |
| 3 | DESPESAS CORREN | | | | | 40.000,00 | |
| 3 | OUTRAS DESPESAS CORRENTES | | | | 40.000,00 | | |
| | DIÁRIAS - PESSOAL CIVIL | | 3.3.90.14.00 | 5.000,00 | | | |
| | MATERIAL DE CONSUMO | | 3.3.90.30.00 | 5.000,00 | | | |
| | SERVIÇOS DE CONSULTORIA | | 3.3.90.35.00 | 10.000,00 | | | |
| | OUTROS SERVIÇOS DE TERCEIROS - PESSOA FÍSICA | | 3.3.90.36.00 | 10.000,00 | | | |
| | OUTROS SERVIÇOS DE TERCEIROS - PESSOA JURÍDICA | | 3.3.90.39.00 | 10.000,00 | | | |
| AQUISIÇÃO DE EQUIPAMENTOS PARA MODERNIZAÇÃO DA ESTRUTURA ADMINISTRATIVA | 08.244.0080.1010.0000 | | | | | | 15.000,00 |
| 4 | DESPESAS DE CAPIT | | | | | 15.000,00 | |
| 4 | INVESTIMENTOS | | | | 15.000,00 | | |
| | EQUIPAMENTOS E MATERIAL PERMANENTE | | 4.4.90.52.00 | 15.000,00 | | | |
| AQUISIÇÃO DE VEÍCULOS PARA O APOIO ADMINISTRATIVO | 08.244.0080.1112.0000 | | | | | | 40.000,00 |
| 4 | DESPESAS DE CAPIT | | | | | 40.000,00 | |
| 4 | INVESTIMENTOS | | | | 40.000,00 | | |
| | EQUIPAMENTOS E MATERIAL PERMANENTE | | 4.4.90.52.00 | 40.000,00 | | | |
| TOTAL | | | | | | | 340.000,00 |

PREFEITURA MUNICIPAL DE CORTÊS

Rua Coronel José Belarmino, 48 - CNPJ:10273548/0001-69



Orçamento Programa - Exercício de 2014

Page 9

QUADRO AUXILIAR DE DETALHAMENTO DA DESPESA

Lei: 1008, Data: 26/12/2013

ORGÃO 02 PODER EXECUTIVO
 UNIDADE 20 PODER EXECUTIVO
 SUB UNIDADE 05 SECRETARIA DE ADMINISTRAÇÃO

| Aplicacao Programada | Proj/Ativ | Finalidade F.R. - C.A. | Categoria | Detalhada | TotalGrupo | Total Categ. | Total Funç |
|---|-----------------------|---------------------------|--------------|------------|------------|--------------|--------------|
| AQUISIÇÃO DE EQUIP. PARA MODERNIZAÇÃO DA ESTRUTURA ADMINISTRATIVA | 04.122.0001.1253.0000 | | | | | | 20.000,00 |
| 4 DESPESAS DE CAPIT | | | | | | 20.000,00 | |
| 4 INVESTIMENTOS | | | | | 20.000,00 | | |
| EQUIPAMENTOS E MATERIAL PERMANENTE | | | 4.4.90.52.00 | 20.000,00 | | | |
| MANUTENÇÃO DAS AÇÕES DE CARÁTER CONTINUADO DA UNIDADE | 04.122.0001.2053.0000 | | | | | | 1.010.000,00 |
| 3 DESPESAS CORREN | | | | | | 1.010.000,00 | |
| 1 PESSOAL E ENCARGOS SOCIAIS | | | | | 445.000,00 | | |
| CONTRATAÇÃO POR TEMPO DETERMINADO | | | 3.1.90.04.00 | 20.000,00 | | | |
| Outros Benefícios Previdenciários do servidor ou do militar | | | 3.1.90.05.00 | 25.000,00 | | | |
| VENCIMENTOS E VANTAGENS FIXAS - PESSOAL CIVIL | | | 3.1.90.11.00 | 350.000,00 | | | |
| DESPESAS DE EXERCÍCIOS ANTERIORES | | | 3.1.90.92.00 | 50.000,00 | | | |
| 3 OUTRAS DESPESAS CORRENTES | | | | | 565.000,00 | | |
| DIÁRIAS - PESSOAL CIVIL | | | 3.3.90.14.00 | 30.000,00 | | | |
| MATERIAL DE CONSUMO | | | 3.3.90.30.00 | 30.000,00 | | | |
| PASSAGENS E DESPESAS COM LOCOMOÇÃO | | | 3.3.90.33.00 | 5.000,00 | | | |
| OUTROS SERVIÇOS DE TERCEIROS - PESSOA FÍSICA | | | 3.3.90.36.00 | 100.000,00 | | | |
| OUTROS SERVIÇOS DE TERCEIROS - PESSOA JURÍDICA | | | 3.3.90.39.00 | 200.000,00 | | | |
| DESPESAS DE EXERCÍCIOS ANTERIORES | | | 3.3.90.92.00 | 100.000,00 | | | |
| INDENIZAÇÕES E RESTITUIÇÕES | | | 3.3.90.93.00 | 100.000,00 | | | |
| AQUISIÇÃO DE FARDAMENTO DESTINADO A SERVIDORES | 04.122.0021.2243.0000 | | | | | | 30.000,00 |
| 3 DESPESAS CORREN | | | | | | 30.000,00 | |
| 3 OUTRAS DESPESAS CORRENTES | | | | | 30.000,00 | | |
| MATERIAL DE CONSUMO | | | 3.3.90.30.00 | 10.000,00 | | | |
| OUTROS SERVIÇOS DE TERCEIROS - PESSOA FÍSICA | | | 3.3.90.36.00 | 10.000,00 | | | |
| OUTROS SERVIÇOS DE TERCEIROS - PESSOA JURÍDICA | | | 3.3.90.39.00 | 10.000,00 | | | |
| CONTRATAÇÃO DE SOFT E ACESSORIA ESPECIALIZADA | 04.126.0021.2282.0000 | | | | | | 40.000,00 |
| 3 DESPESAS CORREN | | | | | | 40.000,00 | |
| 3 OUTRAS DESPESAS CORRENTES | | | | | 40.000,00 | | |
| SERVIÇOS DE CONSULTORIA | | | 3.3.90.35.00 | 10.000,00 | | | |
| OUTROS SERVIÇOS DE TERCEIROS - PESSOA FÍSICA | | | 3.3.90.36.00 | 10.000,00 | | | |
| OUTROS SERVIÇOS DE TERCEIROS - PESSOA JURÍDICA | | | 3.3.90.39.00 | 20.000,00 | | | |
| CAPACITAÇÃO DE SERVIDORES PÚBLICOS | 04.128.0007.2054.0000 | | | | | | 25.000,00 |
| 3 DESPESAS CORREN | | | | | | 25.000,00 | |
| 3 OUTRAS DESPESAS CORRENTES | | | | | 25.000,00 | | |
| MATERIAL DE CONSUMO | | | 3.3.90.30.00 | 5.000,00 | | | |
| OUTROS SERVIÇOS DE TERCEIROS - PESSOA FÍSICA | | | 3.3.90.36.00 | 10.000,00 | | | |
| OUTROS SERVIÇOS DE TERCEIROS - PESSOA JURÍDICA | | | 3.3.90.39.00 | 10.000,00 | | | |
| CONTRIBUIÇÃO DO MUNICÍPIO PARA O PASEP | 28.846.0000.2055.0000 | | | | | | 200.000,00 |
| 3 DESPESAS CORREN | | | | | | 200.000,00 | |
| 3 OUTRAS DESPESAS CORRENTES | | | | | 200.000,00 | | |
| OBRIGAÇÕES TRIBUTÁRIAS E CONTRIBUTIVAS | | | 3.3.90.47.00 | 200.000,00 | | | |
| AMORTIZAÇÃO E ENCARGOS DA DÍVIDA COM INSS/FGTS/CELPE E OUTROS | 28.846.0000.2057.0000 | | | | | | 748.000,00 |
| 4 DESPESAS DE CAPIT | | | | | | 748.000,00 | |
| 6 AMORTIZAÇÃO DA DÍVIDA | | | | | 748.000,00 | | |
| PRINCIPAL DA DÍVIDA CONTRATUAL RESGATADA | | | 4.6.90.71.00 | 748.000,00 | | | |

Documento Assinado Digitalmente por: LUCIANO CARNEIRO DE SOUSA
 Acesse em: https://eic.fcc.pe.gov.br/gpp/validaDoc.seam Código do documento: 3420598e-c9d2-4489-b7d1-9e1db06d1a5e

PREFEITURA MUNICIPAL DE CORTÊS

Rua Coronel José Belarmino, 48 - CNPJ:10273548/0001-69



Orçamento Programa - Exercício de 2014

Page 10

QUADRO AUXILIAR DE DETALHAMENTO DA DESPESA

Lei: 1008, Data: 26/12/2013

ORGÃO 02 PODER EXECUTIVO
 UNIDADE 20 PODER EXECUTIVO
 SUB UNIDADE 05 SECRETARIA DE ADMINISTRAÇÃO

| Aplicacao Programada | Proj/Ativ | Finalidade F.R. - C.A. | Categoria | Detalhada | TotalGrupo | Total Categ. | Total Funç |
|--|-----------------------|---------------------------|--------------|------------|------------|--------------|---------------------|
| AMORTIZAÇÃO E ENCARGOS DA DÍVIDA COM INSS/FGTS/CELPE E OUTROS | 28.846.0000.2057.0000 | | | | | | 748.000,00 |
| PAGAMENTO DE DECISÕES JUDICIAIS E PRECATORIOS | 28.846.0000.2062.0000 | | | | | | 100.000,00 |
| 3 DESPESAS CORREN | | | | | | 100.000,00 | |
| 3 OUTRAS DESPESAS CORRENTES | | | | | 100.000,00 | | |
| SENTENÇAS JUDICIAIS | | | 3.3.90.91.00 | 100.000,00 | | | |
| PAGAMENTOS AO FGTS | 28.846.0000.2290.0000 | | | | | | 30.000,00 |
| 3 DESPESAS CORREN | | | | | | 30.000,00 | |
| 1 PESSOAL E ENCARGOS SOCIAIS | | | | | 30.000,00 | | |
| OBRIGAÇÕES PATRONAIS | | | 3.1.90.13.00 | 30.000,00 | | | |
| CONTRIBUIÇÃO PARA O RGPS | 28.846.0091.2058.0000 | | | | | | 300.000,00 |
| 3 DESPESAS CORREN | | | | | | 300.000,00 | |
| 1 PESSOAL E ENCARGOS SOCIAIS | | | | | 300.000,00 | | |
| OBRIGAÇÕES PATRONAIS | | | 3.1.90.13.00 | 300.000,00 | | | |
| COBERTURA DE DÉFICIT TÉCNICO DO SISTEMA PRÓPRIO DE PREVIDÊNCIA | 28.846.0092.2059.0000 | | | | | | 100.000,00 |
| 3 DESPESAS CORREN | | | | | | 100.000,00 | |
| 3 OUTRAS DESPESAS CORRENTES | | | | | 100.000,00 | | |
| Aporte para Cobertura do Déficit Atuarial do RPPS | | | 3.3.91.97.00 | 100.000,00 | | | |
| CONTRIBUIÇÃO PARA O RPPS | 28.846.0092.2060.0000 | | | | | | 400.000,00 |
| 3 DESPESAS CORREN | | | | | | 400.000,00 | |
| 1 PESSOAL E ENCARGOS SOCIAIS | | | | | 400.000,00 | | |
| OBRIGAÇÕES PATRONAIS - INTRA-ORÇAMENTÁRIO | | | 3.1.91.13.00 | 400.000,00 | | | |
| AMORTIZAÇÃO DE PARCELAMENTO COM O CORTÊSPREV | 28.846.0092.2061.0000 | | | | | | 130.000,00 |
| 4 DESPESAS DE CAPIT | | | | | | 130.000,00 | |
| 6 AMORTIZAÇÃO DA DÍVIDA | | | | | 130.000,00 | | |
| PRINCIPAL DA DÍVIDA CONTRATUAL RESGATADA - INTRA-ORÇA | | | 4.6.91.71.00 | 130.000,00 | | | |
| TOTAL | | | | | | | 3.133.000,00 |

Documento Assinado Digitalmente por: LUCIANO CARNEIRO DE SOUSA
 Acesse em: <https://eic.ecf.pe.gov.br/epm/validarDoc.seam> Código do documento: 3420598e-c9d2-4489-b711-9e1db06d1a5e

PREFEITURA MUNICIPAL DE CORTÊS

Rua Coronel José Belarmino, 48 - CNPJ:10273548/0001-69



Orçamento Programa - Exercício de 2014

Page 11

QUADRO AUXILIAR DE DETALHAMENTO DA DESPESA

Lei: 1008, Data: 26/12/2013

ORGÃO 02 PODER EXECUTIVO
 UNIDADE 20 PODER EXECUTIVO
 SUB UNIDADE 06 SECRETARIA DE FINANÇAS

| Aplicacao Programada | Proj/Ativ | Finalidade | Categoria | Detalhada | TotalGrupo | Total Categ. | Total Funç |
|--|---|-------------|--------------|------------|------------|--------------|---------------------|
| | | F.R. - C.A. | | | | | |
| MODERNIZAÇÃO DA ESTRUTURA ADMINISTRATIVA DA UNIDADE | 04.122.0056.2063.0000 | | | | | | 5.000,00 |
| 4 | DESPESAS DE CAPIT | | | | | 5.000,00 | |
| 4 | INVESTIMENTOS | | | | 5.000,00 | | |
| | EQUIPAMENTOS E MATERIAL PERMANENTE | | 4.4.90.52.00 | 5.000,00 | | | |
| MANUTENÇÃO DAS AÇÕES DE CARÁTER CONTINUADO DA UNIDADE | 04.122.0056.2064.0000 | | | | | | 660.000,00 |
| 3 | DESPESAS CORREN | | | | | 660.000,00 | |
| 1 | PESSOAL E ENCARGOS SOCIAIS | | | | 425.000,00 | | |
| | CONTRATAÇÃO POR TEMPO DETERMINADO | | 3.1.90.04.00 | 10.000,00 | | | |
| | VENCIMENTOS E VANTAGENS FIXAS - PESSOAL CIVIL | | 3.1.90.11.00 | 350.000,00 | | | |
| | OBRIGAÇÕES PATRONAIS | | 3.1.90.13.00 | 5.000,00 | | | |
| | OBRIGAÇÕES PATRONAIS - INTRA-ORÇAMENTÁRIO | | 3.1.91.13.00 | 60.000,00 | | | |
| 3 | OUTRAS DESPESAS CORRENTES | | | | 235.000,00 | | |
| | DIÁRIAS - PESSOAL CIVIL | | 3.3.90.14.00 | 15.000,00 | | | |
| | MATERIAL DE CONSUMO | | 3.3.90.30.00 | 15.000,00 | | | |
| | PASSAGENS E DESPESAS COM LOCOMOÇÃO | | 3.3.90.33.00 | 5.000,00 | | | |
| | OUTROS SERVIÇOS DE TERCEIROS - PESSOA FÍSICA | | 3.3.90.36.00 | 60.000,00 | | | |
| | OUTROS SERVIÇOS DE TERCEIROS - PESSOA JURÍDICA | | 3.3.90.39.00 | 120.000,00 | | | |
| | DESPESAS DE EXERCÍCIOS ANTERIORES | | 3.3.90.92.00 | 20.000,00 | | | |
| CONTRATAÇÃO E LOCAÇÃO DE SOFT E ACESSORIA ESPECIALIZADA | 04.122.0056.2065.0000 | | | | | | 150.000,00 |
| 3 | DESPESAS CORREN | | | | | 150.000,00 | |
| 3 | OUTRAS DESPESAS CORRENTES | | | | 150.000,00 | | |
| | SERVIÇOS DE CONSULTORIA | | 3.3.90.35.00 | 100.000,00 | | | |
| | OUTROS SERVIÇOS DE TERCEIROS - PESSOA FÍSICA | | 3.3.90.36.00 | 20.000,00 | | | |
| | OUTROS SERVIÇOS DE TERCEIROS - PESSOA JURÍDICA | | 3.3.90.39.00 | 30.000,00 | | | |
| AQUISIÇÃO DE BENS PARA PREMIAÇÕES | 04.122.0056.2066.0000 | | | | | | 5.000,00 |
| 3 | DESPESAS CORREN | | | | | 5.000,00 | |
| 3 | OUTRAS DESPESAS CORRENTES | | | | 5.000,00 | | |
| | Material, Bem ou Serviço para Distribuição Gratuita | | 3.3.90.32.00 | 5.000,00 | | | |
| CAPACITAÇÃO E APERFEIÇOAMENTO DOS SERVIDORES DA SEC. DE FINANÇAS | 04.128.0007.2285.0000 | | | | | | 35.000,00 |
| 3 | DESPESAS CORREN | | | | | 35.000,00 | |
| 3 | OUTRAS DESPESAS CORRENTES | | | | 35.000,00 | | |
| | SERVIÇOS DE CONSULTORIA | | 3.3.90.35.00 | 10.000,00 | | | |
| | OUTROS SERVIÇOS DE TERCEIROS - PESSOA FÍSICA | | 3.3.90.36.00 | 10.000,00 | | | |
| | OUTROS SERVIÇOS DE TERCEIROS - PESSOA JURÍDICA | | 3.3.90.39.00 | 15.000,00 | | | |
| RESERVA DE CONTINGÊNCIA | 99.999.9999.0999.0000 | | | | | | 800.000,00 |
| 9 | RESERVA DE CONTII | | | | | 800.000,00 | |
| 9 | RESERVA DE CONTINGÊNCIA | | | | 800.000,00 | | |
| | RESERVA DE CONTINGÊNCIA | | 9.9.99.99.00 | 800.000,00 | | | |
| TOTAL | | | | | | | 1.655.000,00 |

Documento Assinado Digitalmente por: LUCIANO CARNEIRO DE SOUSA
 Acesse em: https://eicf.tce.pe.gov.br/ppp/validaDoc.seam?codigo=documento:3420598e-c9d2-4489-b7d1-9e1db06d1a5e

PREFEITURA MUNICIPAL DE CORTÊS

Rua Coronel José Belarmino, 48 - CNPJ:10273548/0001-69



Orçamento Programa - Exercício de 2014

Page 12

QUADRO AUXILIAR DE DETALHAMENTO DA DESPESA

Lei: 1008, Data: 26/12/2013

ORGÃO 02 PODER EXECUTIVO
 UNIDADE 20 PODER EXECUTIVO
 SUB UNIDADE 07 SECRETARIA DE OBRAS, TRANSPORTE, SANEAMENTO E URBANISMO

| Aplicacao Programada | Proj/Ativ | Finalidade F.R. - C.A. | Categoria | Detalhada | TotalGrupo | Total Categ. | Total Funç |
|--|-----------------------|---------------------------|--------------|------------|------------|--------------|------------|
| REFORMA E AMPLIAÇÃO DE IMÓVEIS DA ADMINISTRAÇÃO MUNICIPAL | 04.122.0001.1016.0000 | | | | | | 30.000,00 |
| 4 DESPESAS DE CAPIT | | | | | | 30.000,00 | |
| 4 INVESTIMENTOS | | | | | 30.000,00 | | |
| OBRAS E INSTALAÇÕES | | | 4.4.90.51.00 | 30.000,00 | | | |
| AQUISIÇÃO DE FARDAMENTO PARA A SEC. DE OBRAS | 04.122.0001.1255.0000 | | | | | | 30.000,00 |
| 3 DESPESAS CORREN | | | | | | 30.000,00 | |
| 3 OUTRAS DESPESAS CORRENTES | | | | | 30.000,00 | | |
| MATERIAL DE CONSUMO | | | 3.3.90.30.00 | 10.000,00 | | | |
| OUTROS SERVIÇOS DE TERCEIROS - PESSOA FÍSICA | | | 3.3.90.36.00 | 10.000,00 | | | |
| OUTROS SERVIÇOS DE TERCEIROS - PESSOA JURÍDICA | | | 3.3.90.39.00 | 10.000,00 | | | |
| OBRAS DE INFRAESTRUTURA URBANA EM PARCERIA COM CONSÓRCIO PÚBLICO | 04.122.0003.1262.0000 | | | | | | 60.000,00 |
| 4 DESPESAS DE CAPIT | | | | | | 60.000,00 | |
| 4 INVESTIMENTOS | | | | | 60.000,00 | | |
| OBRAS E INSTALAÇÕES | | | 4.4.90.51.00 | 60.000,00 | | | |
| CONSTRUÇÃO DA COORDENADORIA DE DEFESA CIVIL | 04.122.0061.1261.0000 | | | | | | 50.000,00 |
| 4 DESPESAS DE CAPIT | | | | | | 50.000,00 | |
| 4 INVESTIMENTOS | | | | | 50.000,00 | | |
| OBRAS E INSTALAÇÕES | | | 4.4.90.51.00 | 50.000,00 | | | |
| RESTAURAÇÃO E/OU AMPLIAÇÃO DE PREDIO PARA IMPLANTAÇÃO DO CENTRO DE ACESSO A TECNOLOGIAS DE INCLUSÃO SOCIAL | 04.126.0190.1254.0000 | | | | | | 55.000,00 |
| 4 DESPESAS DE CAPIT | | | | | | 55.000,00 | |
| 4 INVESTIMENTOS | | | | | 55.000,00 | | |
| OBRAS E INSTALAÇÕES | | | 4.4.90.51.00 | 55.000,00 | | | |
| CONSTRUÇÃO E ADAPTAÇÃO DE CENTROS DE CONVIVÊNCIA AOS IDOSOS | 08.241.0081.1017.0000 | | | | | | 125.000,00 |
| 4 DESPESAS DE CAPIT | | | | | | 125.000,00 | |
| 4 INVESTIMENTOS | | | | | 125.000,00 | | |
| OBRAS E INSTALAÇÕES | | | 4.4.90.51.00 | 125.000,00 | | | |
| CONTRIBUIÇÃO PARA O RGPS - SEC. OBRAS | 09.271.0091.2233.0000 | | | | | | 90.000,00 |
| 3 DESPESAS CORREN | | | | | | 90.000,00 | |
| 1 PESSOAL E ENCARGOS SOCIAIS | | | | | 90.000,00 | | |
| OBRIGAÇÕES PATRONAIS | | | 3.1.90.13.00 | 90.000,00 | | | |
| CONTRIBUIÇÃO PARA O RPPS - SEC. OBRAS | 09.272.0001.2232.0000 | | | | | | 180.000,00 |
| 3 DESPESAS CORREN | | | | | | 180.000,00 | |
| 1 PESSOAL E ENCARGOS SOCIAIS | | | | | 180.000,00 | | |
| OBRIGAÇÕES PATRONAIS - INTRA-ORÇAMENTÁRIO | | | 3.1.91.13.00 | 180.000,00 | | | |
| CONSTRUÇÃO, AMPLIAÇÃO E/OU MELHORAMENTO DA UNIDADE DE SAÚDE DA REDE MUNICIPAL | 10.302.0100.1018.0000 | | | | | | 450.000,00 |
| 4 DESPESAS DE CAPIT | | | | | | 450.000,00 | |
| 4 INVESTIMENTOS | | | | | 450.000,00 | | |
| OBRAS E INSTALAÇÕES | | | 4.4.90.51.00 | 450.000,00 | | | |

Documento Assinado Digitalmente por: LUCIANO CARNEIRO DE SOUSA
 Acesse em: <https://ecec.tce.pe.gov.br/ppp/validaDoc.seam> Código do documento: 3420598e-c9d2-4489-b7d1-9e1db06d1a5e

PREFEITURA MUNICIPAL DE CORTÊS

Rua Coronel José Belarmino, 48 - CNPJ:10273548/0001-69



Orçamento Programa - Exercício de 2014

Page 13

QUADRO AUXILIAR DE DETALHAMENTO DA DESPESA

Lei: 1008, Data: 26/12/2013

ORGÃO 02 PODER EXECUTIVO
 UNIDADE 20 PODER EXECUTIVO
 SUB UNIDADE 07 SECRETARIA DE OBRAS, TRANSPORTE, SANEAMENTO E URBANISMO

| Aplicacao Programada | Proj/Ativ | Finalidade F.R. - C.A. | Categoria | Detalhada | TotalGrupo | Total Categ. | Total Funç |
|--|-----------------------|---------------------------|--------------|------------|------------|--------------|------------|
| CONSTRUÇÃO, REFORMA E AMPLIAÇÃO DA UNIDADE ESCOLAR DA REDE MUNICIPAL DE ENSINO | 12.361.0120.1019.0000 | | | | | | 500.000,00 |
| 4 DESPESAS DE CAPIT | | | | | | 500.000,00 | |
| 4 INVESTIMENTOS | | | | | 500.000,00 | | |
| OBRAS E INSTALAÇÕES | | | 4.4.90.51.00 | 500.000,00 | | | |
| CONSTRUÇÃO DE CENTROS COMUNITÁRIOS DE EDUCAÇÃO PROFISSIONALIZANTE | 12.363.0123.1021.0000 | | | | | | 55.000,00 |
| 4 DESPESAS DE CAPIT | | | | | | 55.000,00 | |
| 4 INVESTIMENTOS | | | | | 55.000,00 | | |
| OBRAS E INSTALAÇÕES | | | 4.4.90.51.00 | 55.000,00 | | | |
| CONSTRUÇÃO, AMPLIAÇÃO E REFORMA DE CRECHES | 12.365.0120.1022.0000 | | | | | | 100.000,00 |
| 4 DESPESAS DE CAPIT | | | | | | 100.000,00 | |
| 4 INVESTIMENTOS | | | | | 100.000,00 | | |
| APLICAÇÕES DIRETAS | | | 4.4.90.00.00 | 100.000,00 | | | |
| CONSTRUÇÃO DE CENTRO ADMINISTRATIVO PARA FUNCIONAMENTO DAS ATIVIDADES DO SETOR EDUCACIONAL | 13.361.0120.1023.0000 | | | | | | 200.000,00 |
| 4 DESPESAS DE CAPIT | | | | | | 200.000,00 | |
| 4 INVESTIMENTOS | | | | | 200.000,00 | | |
| OBRAS E INSTALAÇÕES | | | 4.4.90.51.00 | 200.000,00 | | | |
| CONSTRUÇÃO, AMPLIAÇÃO, E REFORMA DE IMÓVEIS PARA O FUNCIONAMENTO DA BIBLIOTECA MUNICIPAL | 13.392.0120.1024.0000 | | | | | | 50.000,00 |
| 4 DESPESAS DE CAPIT | | | | | | 50.000,00 | |
| 4 INVESTIMENTOS | | | | | 50.000,00 | | |
| OBRAS E INSTALAÇÕES | | | 4.4.90.51.00 | 50.000,00 | | | |
| CONSTRUÇÃO, REFORMA E AMPLIAÇÃO DE IMÓVEIS E IMPLANTAÇÃO DE ESPAÇO CULTURAL PARA EVENTOS | 13.392.0270.1020.0000 | | | | | | 70.000,00 |
| 4 DESPESAS DE CAPIT | | | | | | 70.000,00 | |
| 4 INVESTIMENTOS | | | | | 70.000,00 | | |
| OBRAS E INSTALAÇÕES | | | 4.4.90.51.00 | 70.000,00 | | | |
| AQUISIÇÃO DE EQUIPAMENTOS DIVERSOS EM PARCERIA COM CONSÓRCIO PÚBLICO | 15.451.0003.1259.0000 | | | | | | 50.000,00 |
| 4 DESPESAS DE CAPIT | | | | | | 50.000,00 | |
| 4 INVESTIMENTOS | | | | | 50.000,00 | | |
| EQUIPAMENTOS E MATERIAL PERMANENTE - TRANSFERÊNCIAS | | | 4.4.71.52.00 | 50.000,00 | | | |
| MANUTENÇÃO DO CONSÓRCIO PÚBLICO | 15.451.0003.2294.0000 | | | | | | 200.000,00 |
| 3 DESPESAS CORREN | | | | | | 200.000,00 | |
| 3 OUTRAS DESPESAS CORRENTES | | | | | 200.000,00 | | |
| CONTRATAÇÃO POR TEMPO DETERMINADO - PESSOAL CIVIL - 1 | | | 3.3.71.04.00 | 20.000,00 | | | |
| OBRIGAÇÕES PATRONAIS - TRANSFERÊNCIAS A CONSÓRCIOS | | | 3.3.71.13.00 | 100.000,00 | | | |
| DIÁRIAS - PESSOAL CIVIL - TRANSFERÊNCIAS A CONSÓRCIOS F | | | 3.3.71.14.00 | 5.000,00 | | | |
| MATERIAL DE CONSUMO - TRANSFERÊNCIAS A CONSÓRCIOS P | | | 3.3.71.30.00 | 20.000,00 | | | |
| SERVIÇOS DE CONSULTORIA - TRANSFERÊNCIAS A CONSÓRCIO | | | 3.3.71.35.00 | 5.000,00 | | | |
| OUTROS SERVIÇOS DE TERCEIROS - PESSOA FÍSICA - TRANSFER | | | 3.3.71.36.00 | 50.000,00 | | | |
| CONSTRUÇÃO, REFORMA, AMPLIAÇÃO E/OU MELHORAMENTO DE PRAÇAS, PARQUES E JARDINS | 15.451.0150.1029.0000 | | | | | | 140.000,00 |
| 4 DESPESAS DE CAPIT | | | | | | 140.000,00 | |

Documento Assinado Digitalmente por: LUCIANO CARNEIRO DE SOUSA
 Acesse em: <https://eic.fcc.pe.gov.br/ppp/validaDoc.seam> Código do documento: 3420598e-c9d2-4489-b7d1-9e1db06d1a5e

PREFEITURA MUNICIPAL DE CORTÊS

Rua Coronel José Belarmino, 48 - CNPJ:10273548/0001-69



Orçamento Programa - Exercício de 2014

Page 14

QUADRO AUXILIAR DE DETALHAMENTO DA DESPESA

Lei: 1008, Data: 26/12/2013

ORGÃO 02 PODER EXECUTIVO
 UNIDADE 20 PODER EXECUTIVO
 SUB UNIDADE 07 SECRETARIA DE OBRAS, TRANSPORTE, SANEAMENTO E URBANISMO

| Aplicacao Programada | Proj/Ativ | Finalidade F.R. - C.A. | Categoria | Detalhada | TotalGrupo | Total Categ. | Total Funç |
|---|-----------------------|---------------------------|--------------|------------|------------|--------------|------------|
| CONSTRUÇÃO, REFORMA, AMPLIAÇÃO E/OU MELHORAMENTO DE PRAÇAS, PARQUES E JARDINS | 15.451.0150.1029.0000 | | | | | | 140.000,00 |
| 4 DESPESAS DE CAPIT | | | | | | 140.000,00 | |
| 4 INVESTIMENTOS | | | | | | | |
| OBRAS E INSTALAÇÕES | | | 4.4.90.51.00 | 140.000,00 | 140.000,00 | | |
| RECUPERAÇÃO E/OU CONSTRUÇÃO DE CAIS ÀS MARGENS DO RIO SIRINHAÉM | 15.451.0150.1051.0000 | | | | | | 430.000,00 |
| 4 DESPESAS DE CAPIT | | | | | | 430.000,00 | |
| 4 INVESTIMENTOS | | | | | | | |
| OBRAS E INSTALAÇÕES | | | 4.4.90.51.00 | 430.000,00 | 430.000,00 | | |
| CONSTRUÇÃO E REFORMA DO PORTAL DE ENTRADA DA CIDADE DE CORTÊS | 15.451.0150.1053.0000 | | | | | | 15.000,00 |
| 4 DESPESAS DE CAPIT | | | | | | 15.000,00 | |
| 4 INVESTIMENTOS | | | | | | | |
| OBRAS E INSTALAÇÕES | | | 4.4.90.51.00 | 15.000,00 | 15.000,00 | | |
| CONSTRUÇÃO, REFORMA, AMPLIAÇÃO E/OU CONSTRUÇÃO DE ESCADAS, RAMPAS, MUROS E OUTROS | 15.451.0151.1027.0000 | | | | | | 450.000,00 |
| 4 DESPESAS DE CAPIT | | | | | | 450.000,00 | |
| 4 INVESTIMENTOS | | | | | | | |
| OBRAS E INSTALAÇÕES | | | 4.4.90.51.00 | 450.000,00 | 450.000,00 | | |
| CONSTRUÇÃO E RESTRUTURAÇÃO DE CALÇAMENTO E MEIO-FIO E/OU REVITALIZAÇÃO ASFÁLTICO | 15.451.0151.1030.0000 | | | | | | 750.000,00 |
| 4 DESPESAS DE CAPIT | | | | | | 750.000,00 | |
| 4 INVESTIMENTOS | | | | | | | |
| OBRAS E INSTALAÇÕES | | | 4.4.90.51.00 | 750.000,00 | 750.000,00 | | |
| IMPLANTAÇÃO DE USINA DE COMPOSTAGEM E TRATAMENTO DE LIXO URBANO | 15.451.0202.1025.0000 | | | | | | 120.000,00 |
| 4 DESPESAS DE CAPIT | | | | | | 120.000,00 | |
| 4 INVESTIMENTOS | | | | | | | |
| OBRAS E INSTALAÇÕES | | | 4.4.90.51.00 | 120.000,00 | 120.000,00 | | |
| AMPLIAÇÃO DE SISTEMA DE ILUMINAÇÃO PÚBLICA DO MUNICÍPIO | 15.451.0250.1028.0000 | | | | | | 225.000,00 |
| 4 DESPESAS DE CAPIT | | | | | | 225.000,00 | |
| 4 INVESTIMENTOS | | | | | | | |
| OBRAS E INSTALAÇÕES | | | 4.4.90.51.00 | 225.000,00 | 225.000,00 | | |
| DESAPROPRIAÇÃO DE IMÓVEIS/TERRENOS NECESSÁRIOS A EXECUÇÃO DE PROJETOS URBANOS | 15.451.0280.1026.0000 | | | | | | 100.000,00 |
| 4 DESPESAS DE CAPIT | | | | | | 100.000,00 | |
| 4 INVESTIMENTOS | | | | | | | |
| AQUISIÇÃO DE IMÓVEIS | | | 4.4.90.61.00 | 100.000,00 | 100.000,00 | | |
| AQUISIÇÃO DE MÓVEIS, COMPUTADORES E UTENSÍLIOS DIVERSOS | 15.452.0001.1031.0000 | | | | | | 10.000,00 |
| 4 DESPESAS DE CAPIT | | | | | | 10.000,00 | |
| 4 INVESTIMENTOS | | | | | | | |
| EQUIPAMENTOS E MATERIAL PERMANENTE | | | 4.4.90.52.00 | 10.000,00 | 10.000,00 | | |

Documento Assinado Digitalmente por: LUCIANO CARNEIRO DE SOUSA
 Acesse em: <https://ecec.tce.pe.gov.br/ppp/validaDoc.seam> Código do documento: 3420598e-c9d2-4489-b7d1-9e1db06d1a5e

PREFEITURA MUNICIPAL DE CORTÊS

Rua Coronel José Belarmino, 48 - CNPJ:10273548/0001-69



Orçamento Programa - Exercício de 2014

Page 15

QUADRO AUXILIAR DE DETALHAMENTO DA DESPESA

Lei: 1008, Data: 26/12/2013

ORGÃO 02 PODER EXECUTIVO
 UNIDADE 20 PODER EXECUTIVO
 SUB UNIDADE 07 SECRETARIA DE OBRAS, TRANSPORTE, SANEAMENTO E URBANISMO

| Aplicacao Programada | Proj/Ativ | Finalidade | Categoria | Detalhada | TotalGrupo | Total Categ. | Total Funç |
|--|-----------------------|-------------|--------------|------------|------------|--------------|--------------|
| | | F.R. - C.A. | | | | | |
| AQUISIÇÃO DE EQUIPAMENTOS E UTENSÍLIOS PARA ATIVIDADES DO SETOR DE OBRAS PÚBLICAS | 15.452.0001.1033.0000 | | | | | | 350.000,00 |
| 4 DESPESAS DE CAPIT | | | | | | 350.000,00 | |
| 4 INVESTIMENTOS | | | | | 350.000,00 | | |
| EQUIPAMENTOS E MATERIAL PERMANENTE | | | 4.4.90.52.00 | 350.000,00 | | | |
| MANUTENÇÃO DAS AÇÕES DE CARÁTER CONTINUADO DA UNIDADE | 15.452.0001.2067.0000 | | | | | | 1.205.000,00 |
| 3 DESPESAS CORREN | | | | | | 1.205.000,00 | |
| 1 PESSOAL E ENCARGOS SOCIAIS | | | | | 530.000,00 | | |
| CONTRATAÇÃO POR TEMPO DETERMINADO | | | 3.1.90.04.00 | 30.000,00 | | | |
| VENCIMENTOS E VANTAGENS FIXAS - PESSOAL CIVIL | | | 3.1.90.11.00 | 500.000,00 | | | |
| 3 OUTRAS DESPESAS CORRENTES | | | | | 675.000,00 | | |
| DIÁRIAS - PESSOAL CIVIL | | | 3.3.90.14.00 | 10.000,00 | | | |
| MATERIAL DE CONSUMO | | | 3.3.90.30.00 | 300.000,00 | | | |
| PASSAGENS E DESPESAS COM LOCOMOÇÃO | | | 3.3.90.33.00 | 5.000,00 | | | |
| OUTROS SERVIÇOS DE TERCEIROS - PESSOA FÍSICA | | | 3.3.90.36.00 | 80.000,00 | | | |
| OUTROS SERVIÇOS DE TERCEIROS - PESSOA JURÍDICA | | | 3.3.90.39.00 | 280.000,00 | | | |
| CONTRATAÇÃO DE ACESSORIA ESPECIALIZADA DESTINADA A ELABORAÇÃO DOS PROJETOS E ACOMPANHAMENTO DE OBRAS NO MUNICÍPIO. | 15.452.0001.2284.0000 | | | | | | 50.000,00 |
| 3 DESPESAS CORREN | | | | | | 50.000,00 | |
| 3 OUTRAS DESPESAS CORRENTES | | | | | 50.000,00 | | |
| SERVIÇOS DE CONSULTORIA | | | 3.3.90.35.00 | 20.000,00 | | | |
| OUTROS SERVIÇOS DE TERCEIROS - PESSOA FÍSICA | | | 3.3.90.36.00 | 15.000,00 | | | |
| OUTROS SERVIÇOS DE TERCEIROS - PESSOA JURÍDICA | | | 3.3.90.39.00 | 15.000,00 | | | |
| CONSTRUÇÃO, REFORMA, MELHORAMENTO E/OU AMPLIAÇÃO DE CEMITÉRIO E VELÓRIO | 15.452.0150.1035.0000 | | | | | | 100.000,00 |
| 4 DESPESAS DE CAPIT | | | | | | 100.000,00 | |
| 4 INVESTIMENTOS | | | | | 100.000,00 | | |
| OBRAS E INSTALAÇÕES | | | 4.4.90.51.00 | 100.000,00 | | | |
| MANUTENÇÃO DAS AÇÕES DOS SERVIÇOS DO CEMITÉRIO | 15.452.0150.2071.0000 | | | | | | 45.000,00 |
| 3 DESPESAS CORREN | | | | | | 45.000,00 | |
| 1 PESSOAL E ENCARGOS SOCIAIS | | | | | 20.000,00 | | |
| CONTRATAÇÃO POR TEMPO DETERMINADO | | | 3.1.90.04.00 | 10.000,00 | | | |
| VENCIMENTOS E VANTAGENS FIXAS - PESSOAL CIVIL | | | 3.1.90.11.00 | 10.000,00 | | | |
| 3 OUTRAS DESPESAS CORRENTES | | | | | 25.000,00 | | |
| MATERIAL DE CONSUMO | | | 3.3.90.30.00 | 5.000,00 | | | |
| OUTROS SERVIÇOS DE TERCEIROS - PESSOA FÍSICA | | | 3.3.90.36.00 | 10.000,00 | | | |
| OUTROS SERVIÇOS DE TERCEIROS - PESSOA JURÍDICA | | | 3.3.90.39.00 | 10.000,00 | | | |
| MANUTENÇÃO DAS AÇÕES DE ABASTECIMENTO D'ÁGUA | 15.452.0170.2070.0000 | | | | | | 480.000,00 |
| 3 DESPESAS CORREN | | | | | | 480.000,00 | |
| 1 PESSOAL E ENCARGOS SOCIAIS | | | | | 170.000,00 | | |
| CONTRATAÇÃO POR TEMPO DETERMINADO | | | 3.1.90.04.00 | 20.000,00 | | | |
| VENCIMENTOS E VANTAGENS FIXAS - PESSOAL CIVIL | | | 3.1.90.11.00 | 150.000,00 | | | |
| 3 OUTRAS DESPESAS CORRENTES | | | | | 310.000,00 | | |
| MATERIAL DE CONSUMO | | | 3.3.90.30.00 | 50.000,00 | | | |
| OUTROS SERVIÇOS DE TERCEIROS - PESSOA FÍSICA | | | 3.3.90.36.00 | 10.000,00 | | | |
| OUTROS SERVIÇOS DE TERCEIROS - PESSOA JURÍDICA | | | 3.3.90.39.00 | 250.000,00 | | | |
| CONSTRUÇÃO DE USINA DE RECICLAGEM DE LIXO | 15.452.0202.1034.0000 | | | | | | 150.000,00 |

Documento Assinado Digitalmente por: LUCIANO CARNEIRO DE SOUSA
 Acesse em: https://eic.fcc.pe.gov.br/ppp/validaDoc.seam?codigo=3420598e-c9d2-4489-b741-9e1db06d1a5e

PREFEITURA MUNICIPAL DE CORTÊS

Rua Coronel José Belarmino, 48 - CNPJ:10273548/0001-69



Orçamento Programa - Exercício de 2014

Page 16

QUADRO AUXILIAR DE DETALHAMENTO DA DESPESA

Lei: 1008, Data: 26/12/2013

ORGÃO 02 PODER EXECUTIVO
 UNIDADE 20 PODER EXECUTIVO
 SUB UNIDADE 07 SECRETARIA DE OBRAS, TRANSPORTE, SANEAMENTO E URBANISMO

| Aplicacao Programada | Proj/Ativ | Finalidade | Categoria | Detalhada | TotalGrupo | Total Categ. | Total Funç |
|--|---|-------------|--------------|------------|------------|--------------|------------|
| | | F.R. - C.A. | | | | | |
| DOMICILIAR | | | | | | | |
| 4 | DESPESAS DE CAPIT | | | | | 150.000,00 | |
| 4 | INVESTIMENTOS | | | | 150.000,00 | | |
| | OBRAS E INSTALAÇÕES | | 4.4.90.51.00 | 150.000,00 | | | |
| MANUTENÇÃO DAS AÇÕES DE LIMPEZA PÚBLICA | 15.452.0202.2068.0000 | | | | | | 760.000,00 |
| 3 | DESPESAS CORREN | | | | | 760.000,00 | |
| 1 | PESSOAL E ENCARGOS SOCIAIS | | | | 560.000,00 | | |
| | CONTRATAÇÃO POR TEMPO DETERMINADO | | 3.1.90.04.00 | 450.000,00 | | | |
| | VENCIMENTOS E VANTAGENS FIXAS - PESSOAL CIVIL | | 3.1.90.11.00 | 110.000,00 | | | |
| 3 | OUTRAS DESPESAS CORRENTES | | | | 200.000,00 | | |
| | MATERIAL DE CONSUMO | | 3.3.90.30.00 | 90.000,00 | | | |
| | OUTROS SERVIÇOS DE TERCEIROS - PESSOA FÍSICA | | 3.3.90.36.00 | 10.000,00 | | | |
| | OUTROS SERVIÇOS DE TERCEIROS - PESSOA JURÍDICA | | 3.3.90.39.00 | 100.000,00 | | | |
| DESAPROPRIAÇÃO DE TERRENOS PARA COLOCAÇÃO DE LIXO URBANO | 15.452.0280.1032.0000 | | | | | | 100.000,00 |
| 4 | DESPESAS DE CAPIT | | | | | 100.000,00 | |
| 4 | INVESTIMENTOS | | | | 100.000,00 | | |
| | AQUISIÇÃO DE IMÓVEIS | | 4.4.90.61.00 | 100.000,00 | | | |
| DESAPROPRIAÇÃO DE TERRENOS PARA CONSTRUÇÃO DE CEMITÉRIOS | 15.452.0280.1036.0000 | | | | | | 250.000,00 |
| 4 | DESPESAS DE CAPIT | | | | | 250.000,00 | |
| 4 | INVESTIMENTOS | | | | 250.000,00 | | |
| | AQUISIÇÃO DE IMÓVEIS | | 4.4.90.61.00 | 250.000,00 | | | |
| AQUISIÇÃO DE VEÍCULOS E MAQUINAS PARA UNIDADE | 15.453.0001.1015.0000 | | | | | | 100.000,00 |
| 4 | DESPESAS DE CAPIT | | | | | 100.000,00 | |
| 4 | INVESTIMENTOS | | | | 100.000,00 | | |
| | EQUIPAMENTOS E MATERIAL PERMANENTE | | 4.4.90.52.00 | 100.000,00 | | | |
| MANUTENÇÃO DO CONSÓRCIO PÚBLICO | 15.541.0003.2294.0000 | | | | | | 800.000,00 |
| 3 | DESPESAS CORREN | | | | | 800.000,00 | |
| 3 | OUTRAS DESPESAS CORRENTES | | | | 800.000,00 | | |
| | OUTROS SERVIÇOS DE TERCEIROS - PESSOA JURÍDICA - TRAN | | 3.3.71.39.00 | 800.000,00 | | | |
| MELHORAMENTO DO BALNEARIO DO BANHO DA CERVEJA | 15.695.0270.1052.0000 | | | | | | 100.000,00 |
| 4 | DESPESAS DE CAPIT | | | | | 100.000,00 | |
| 4 | INVESTIMENTOS | | | | 100.000,00 | | |
| | OBRAS E INSTALAÇÕES | | 4.4.90.51.00 | 100.000,00 | | | |
| EXECUÇÃO DE PROJETOS DE CONSTRUÇÃO DE CASAS PARA A POPULAÇÃO DE BAIXA RENDA | 16.482.0160.1037.0000 | | | | | | 400.000,00 |
| 4 | DESPESAS DE CAPIT | | | | | 400.000,00 | |
| 4 | INVESTIMENTOS | | | | 400.000,00 | | |
| | OBRAS E INSTALAÇÕES | | 4.4.90.51.00 | 400.000,00 | | | |
| IMPLANTAÇÃO DE SISTEMA DE ABASTECIMENTO D'ÁGUA, CONSTRUÇÃO DE AÇUDES E CISTERNAS | 17.511.0170.1039.0000 | | | | | | 150.000,00 |
| 4 | DESPESAS DE CAPIT | | | | | 150.000,00 | |
| 4 | INVESTIMENTOS | | | | 150.000,00 | | |
| | OBRAS E INSTALAÇÕES | | 4.4.90.51.00 | 150.000,00 | | | |

Documento Assinado Digitalmente por: LUCIANO CARNEIRO DE SOUSA
 Acesse em: <https://ecec.tce.pe.gov.br/ppp/validadoc.seam> Código do documento: 3420598e-c9d2-4489-b7d1-9e1db06d1a5e

PREFEITURA MUNICIPAL DE CORTÊS

Rua Coronel José Belarmino, 48 - CNPJ:10273548/0001-69



Orçamento Programa - Exercício de 2014

Page 17

QUADRO AUXILIAR DE DETALHAMENTO DA DESPESA

Lei: 1008, Data: 26/12/2013

ORGÃO 02 PODER EXECUTIVO
 UNIDADE 20 PODER EXECUTIVO
 SUB UNIDADE 07 SECRETARIA DE OBRAS, TRANSPORTE, SANEAMENTO E URBANISMO

| Aplicacao Programada | Proj/Ativ | Finalidade F.R. - C.A. | Categoria | Detalhada | TotalGrupo | Total Categ. | Total Funç |
|--|-----------------------|---------------------------|--------------|------------|------------|--------------|----------------------|
| IMPLANTAÇÃO DE SISTEMA DE ABASTECIMENTO D'AGUA, CONSTRUÇÃO DE AÇUDES E CISTERNAS | 17.511.0170.1039.0000 | | | | | | 150.000,00 |
| CONSTRUÇÃO, REFORMA E/OU AMPLIAÇÃO DE BANHEIROS E SANITÁRIOS PÚBLICOS | 17.512.0150.1041.0000 | | | | | | 20.000,00 |
| 4 DESPESAS DE CAPIT | | | | | | 20.000,00 | |
| 4 INVESTIMENTOS | | | | | 20.000,00 | | |
| OBRAS E INSTALAÇÕES | | | 4.4.90.51.00 | 20.000,00 | | | |
| CONSTRUÇÃO DE UNIDADES SANITÁRIAS DOMICILIARES | 17.512.0160.1042.0000 | | | | | | 150.000,00 |
| 4 DESPESAS DE CAPIT | | | | | | 150.000,00 | |
| 4 INVESTIMENTOS | | | | | 150.000,00 | | |
| OBRAS E INSTALAÇÕES | | | 4.4.90.51.00 | 150.000,00 | | | |
| CONSTRUÇÃO E RESTAURAÇÃO DE ESGOTOS, GALERIA, BUEIROS E OUTROS | 17.512.0170.1040.0000 | | | | | | 90.000,00 |
| 4 DESPESAS DE CAPIT | | | | | | 90.000,00 | |
| 4 INVESTIMENTOS | | | | | 90.000,00 | | |
| OBRAS E INSTALAÇÕES | | | 4.4.90.51.00 | 90.000,00 | | | |
| AQUISIÇÃO DE EQUIPAMENTOS PARA USINA DE TRATAMENTO DE LIXO | 17.512.0202.1038.0000 | | | | | | 20.000,00 |
| 4 DESPESAS DE CAPIT | | | | | | 20.000,00 | |
| 4 INVESTIMENTOS | | | | | 20.000,00 | | |
| EQUIPAMENTOS E MATERIAL PERMANENTE | | | 4.4.90.52.00 | 20.000,00 | | | |
| CONSTRUÇÃO, REFORMA E AMPLIAÇÃO DOS MERCADOS, AÇOUGUES E MATADOUROS | 20.605.0215.1046.0000 | | | | | | 100.000,00 |
| 4 DESPESAS DE CAPIT | | | | | | 100.000,00 | |
| 4 INVESTIMENTOS | | | | | 100.000,00 | | |
| OBRAS E INSTALAÇÕES | | | 4.4.90.51.00 | 100.000,00 | | | |
| EXECUÇÃO DE PROJETOS ESPECIAIS DE ELETRIFICAÇÃO RURAL | 25.752.0250.1048.0000 | | | | | | 80.000,00 |
| 4 DESPESAS DE CAPIT | | | | | | 80.000,00 | |
| 4 INVESTIMENTOS | | | | | 80.000,00 | | |
| OBRAS E INSTALAÇÕES | | | 4.4.90.51.00 | 80.000,00 | | | |
| CONSTRUÇÃO, AMPLIAÇÃO, RECUPERAÇÃO E MANUTENÇÃO DE ESTRADAS | 26.782.0151.1049.0000 | | | | | | 145.000,00 |
| 4 DESPESAS DE CAPIT | | | | | | 145.000,00 | |
| 4 INVESTIMENTOS | | | | | 145.000,00 | | |
| OBRAS E INSTALAÇÕES | | | 4.4.90.51.00 | 145.000,00 | | | |
| CONSTRUÇÃO DE QUADRAS POLIESPORTIVAS E ESTÁDIO MUNICIPAL | 27.812.0270.1054.0000 | | | | | | 145.000,00 |
| 4 DESPESAS DE CAPIT | | | | | | 145.000,00 | |
| 4 INVESTIMENTOS | | | | | 145.000,00 | | |
| OBRAS E INSTALAÇÕES | | | 4.4.90.51.00 | 145.000,00 | | | |
| TOTAL | | | | | | | 10.325.000,00 |

Documento Assinado Digitalmente por: LUCIANO CARNEIRO DE SOUSA
 Acesse em: <https://eic.ecf.pe.gov.br/ppp/validaDoc.seam> Código do documento: 3420598e-c9d2-4489-b7d1-9e1db06d1a5e

PREFEITURA MUNICIPAL DE CORTÊS

Rua Coronel José Belarmino, 48 - CNPJ:10273548/0001-69



Orçamento Programa - Exercício de 2014

Page 18

QUADRO AUXILIAR DE DETALHAMENTO DA DESPESA

Lei: 1008, Data: 26/12/2013

ORGÃO 02 PODER EXECUTIVO
 UNIDADE 20 PODER EXECUTIVO
 SUB UNIDADE 08 SECRETARIA DE AGRICULTURA

| Aplicacao Programada | Proj/Ativ | Finalidade F.R. - C.A. | Categoria | Detalhada | TotalGrupo | Total Categ. | Total Funç |
|---|-----------------------|---------------------------|--------------|------------|------------|--------------|------------|
| CONSTRUÇÃO DE CENTROS COMUNITÁRIOS NO MEIO RURAL | 20.606.0200.1045.0000 | | | | | | 20.000,00 |
| 4 DESPESAS DE CAPIT | | | | | | 20.000,00 | |
| 4 INVESTIMENTOS | | | | | 20.000,00 | | |
| OBRAS E INSTALAÇÕES | | | 4.4.90.51.00 | 20.000,00 | | | |
| CONSTRUÇÃO DE CENTRAL DE ABASTECIMENTO PARA DISCIPLINAR A DISTRIBUIÇÃO DE PRODUÇÃO AGRÍCOLA | 20.606.0200.1047.0000 | | | | | | 20.000,00 |
| 4 DESPESAS DE CAPIT | | | | | | 20.000,00 | |
| 4 INVESTIMENTOS | | | | | 20.000,00 | | |
| OBRAS E INSTALAÇÕES | | | 4.4.90.51.00 | 20.000,00 | | | |
| AQUISIÇÃO DE MÁQUINAS, VEÍCULOS E EQUIPAMENTOS AGRÍCOLAS | 20.606.0200.1056.0000 | | | | | | 200.000,00 |
| 4 DESPESAS DE CAPIT | | | | | | 200.000,00 | |
| 4 INVESTIMENTOS | | | | | 200.000,00 | | |
| EQUIPAMENTOS E MATERIAL PERMANENTE | | | 4.4.90.52.00 | 200.000,00 | | | |
| MANUTENÇÃO DE AÇÃO DE CARÁTER CONTINUADO DA UNIDADE | 20.606.0200.2073.0000 | | | | | | 150.000,00 |
| 3 DESPESAS CORREN | | | | | | 150.000,00 | |
| 1 PESSOAL E ENCARGOS SOCIAIS | | | | | 100.000,00 | | |
| CONTRATAÇÃO POR TEMPO DETERMINADO | | | 3.1.90.04.00 | 30.000,00 | | | |
| VENCIMENTOS E VANTAGENS FIXAS - PESSOAL CIVIL | | | 3.1.90.11.00 | 50.000,00 | | | |
| OBRIGAÇÕES PATRONAIS | | | 3.1.90.13.00 | 15.000,00 | | | |
| OBRIGAÇÕES PATRONAIS - INTRA-ORÇAMENTÁRIO | | | 3.1.91.13.00 | 5.000,00 | | | |
| 3 OUTRAS DESPESAS CORRENTES | | | | | 50.000,00 | | |
| DIÁRIAS - PESSOAL CIVIL | | | 3.3.90.14.00 | 10.000,00 | | | |
| MATERIAL DE CONSUMO | | | 3.3.90.30.00 | 10.000,00 | | | |
| PASSAGENS E DESPESAS COM LOCOMOÇÃO | | | 3.3.90.33.00 | 10.000,00 | | | |
| OUTROS SERVIÇOS DE TERCEIROS - PESSOA FÍSICA | | | 3.3.90.36.00 | 10.000,00 | | | |
| OUTROS SERVIÇOS DE TERCEIROS - PESSOA JURÍDICA | | | 3.3.90.39.00 | 10.000,00 | | | |
| IMPLANTAÇÃO DE PROGRAMA DE AGRICULTURA FAMILIAR E SEMEANTEIRA | 20.606.0200.2075.0000 | | | | | | 30.000,00 |
| 3 DESPESAS CORREN | | | | | | 30.000,00 | |
| 3 OUTRAS DESPESAS CORRENTES | | | | | 30.000,00 | | |
| MATERIAL DE CONSUMO | | | 3.3.90.30.00 | 10.000,00 | | | |
| OUTROS SERVIÇOS DE TERCEIROS - PESSOA FÍSICA | | | 3.3.90.36.00 | 10.000,00 | | | |
| OUTROS SERVIÇOS DE TERCEIROS - PESSOA JURÍDICA | | | 3.3.90.39.00 | 10.000,00 | | | |
| CONTRATAÇÃO DE ACESSORIA ESPECIALIZADA | 20.606.0200.2076.0000 | | | | | | 20.000,00 |
| 3 DESPESAS CORREN | | | | | | 20.000,00 | |
| 3 OUTRAS DESPESAS CORRENTES | | | | | 20.000,00 | | |
| SERVIÇOS DE CONSULTORIA | | | 3.3.90.35.00 | 10.000,00 | | | |
| OUTROS SERVIÇOS DE TERCEIROS - PESSOA JURÍDICA | | | 3.3.90.39.00 | 10.000,00 | | | |
| LOCAÇÃO DE VEÍCULO PARA ARAÇÃO DE TERRAS AGRÍCOLA E AMPLIAÇÃO BARRAGENS | 20.606.0200.2077.0000 | | | | | | 20.000,00 |
| 3 DESPESAS CORREN | | | | | | 20.000,00 | |
| 3 OUTRAS DESPESAS CORRENTES | | | | | 20.000,00 | | |
| OUTROS SERVIÇOS DE TERCEIROS - PESSOA FÍSICA | | | 3.3.90.36.00 | 10.000,00 | | | |
| OUTROS SERVIÇOS DE TERCEIROS - PESSOA JURÍDICA | | | 3.3.90.39.00 | 10.000,00 | | | |
| PROMOÇÃO DE FEIRAS AGRÍCOLAS E TURISMO | 20.606.0200.2078.0000 | | | | | | 30.000,00 |

Documento Assinado Digitalmente por: LUCIANO CARNEIRO DE SOUSA
 Acesse em: <https://eic.tec.pe.gov.br/ppp/validaDoc.seam> Código do documento: 3420598e-c9d2-4489-b7d1-9e1db06d1a5e



PREFEITURA MUNICIPAL DE CORTÊS

Rua Coronel José Belarmino, 48 - CNPJ:10273548/0001-69

Orçamento Programa - Exercício de 2014

QUADRO AUXILIAR DE DETALHAMENTO DA DESPESA

Lei: 1008, Data: 26/12/2013

ORGÃO 02 PODER EXECUTIVO
 UNIDADE 20 PODER EXECUTIVO
 SUB UNIDADE 08 SECRETARIA DE AGRICULTURA

| Aplicacao Programada | Proj/Ativ | Finalidade | Categoria | Detalhada | TotalGrupo | Total Categ. | Total Funç |
|---|---|-------------|--------------|-----------|------------|--------------|------------|
| | | F.R. - C.A. | | | | | |
| RURAL | | | | | | | |
| 3 | DESPESAS CORREN | | | | | 30.000,00 | |
| 3 | OUTRAS DESPESAS CORRENTES | | | | 30.000,00 | | |
| | MATERIAL DE CONSUMO | | 3.3.90.30.00 | 10.000,00 | | | |
| | OUTROS SERVIÇOS DE TERCEIROS - PESSOA FISICA | | 3.3.90.36.00 | 10.000,00 | | | |
| | OUTROS SERVIÇOS DE TERCEIROS - PESSOA JURIDICA | | 3.3.90.39.00 | 10.000,00 | | | |
| AQUISIÇÃO DE SEMENTES E VACINAS PARA DISTRIBUIÇÃO | 20.606.0200.2079.0000 | | | | | | 5.000,00 |
| 3 | DESPESAS CORREN | | | | | 5.000,00 | |
| 3 | OUTRAS DESPESAS CORRENTES | | | | 5.000,00 | | |
| | Material, Bem ou Serviço para Distribuição Gratuita | | 3.3.90.32.00 | 5.000,00 | | | |
| TOTAL | | | | | | | 495.000,00 |

Documento Assinado Digitalmente por: LUCIANO CARNEIRO DE SOUSA
 Acesse em: <https://eic.tce.pe.gov.br/ppp/validaDoc.seam> Código do documento: 3420598e-c9d2-4489-b7d1-9e1db06d1a5e

PREFEITURA MUNICIPAL DE CORTÊS

Rua Coronel José Belarmino, 48 - CNPJ:10273548/0001-69



Orçamento Programa - Exercício de 2014

Page 20

QUADRO AUXILIAR DE DETALHAMENTO DA DESPESA

Lei: 1008, Data: 26/12/2013

ORGÃO 02 PODER EXECUTIVO
 UNIDADE 20 PODER EXECUTIVO
 SUB UNIDADE 09 SECRETARIA DE INDÚSTRIA, COMÉRCIO E TURISMO

| Aplicacao Programada | Proj/Ativ | Finalidade | Categoria | Detalhada | TotalGrupo | Total Categ. | Total Funç |
|---|--|-------------|--------------|-----------|------------|--------------|------------|
| | | F.R. - C.A. | | | | | |
| INCENTIVO A DIVULGAÇÃO DO MUNICIPIO ATRAVÉS DA PARTICIPAÇÃO EM EVENTOS CULTURAIS E FESTIVOS | 13.392.0270.2234.0000 | | | | | | 10.000,00 |
| 3 | DESPESAS CORREN | | | | | 10.000,00 | |
| 3 | OUTRAS DESPESAS CORRENTES | | | | 10.000,00 | | |
| | OUTROS AUXÍLIOS FINANCEIROS A PESSOA FÍSICA | | 3.3.90.48.00 | 10.000,00 | | | |
| AQUISIÇÃO DE VEÍCULOS E EQUIPAMENTOS PARA UNIDADE | 23.122.0230.1057.0000 | | | | | | 30.000,00 |
| 4 | DESPESAS DE CAPIT | | | | | 30.000,00 | |
| 4 | INVESTIMENTOS | | | | 30.000,00 | | |
| | EQUIPAMENTOS E MATERIAL PERMANENTE | | 4.4.90.52.00 | 30.000,00 | | | |
| MANUTENÇÃO DAS AÇÕES DE CARÁTER CONTINUADO DA UNIDADE | 23.122.0230.2081.0000 | | | | | | 165.000,00 |
| 3 | DESPESAS CORREN | | | | | 165.000,00 | |
| 1 | PESSOAL E ENCARGOS SOCIAIS | | | | 120.000,00 | | |
| | CONTRATAÇÃO POR TEMPO DETERMINADO | | 3.1.90.04.00 | 25.000,00 | | | |
| | VENCIMENTOS E VANTAGENS FIXAS - PESSOAL CIVIL | | 3.1.90.11.00 | 70.000,00 | | | |
| | OBRIGAÇÕES PATRONAIS | | 3.1.90.13.00 | 10.000,00 | | | |
| | OBRIGAÇÕES PATRONAIS - INTRA-ORÇAMENTÁRIO | | 3.1.91.13.00 | 15.000,00 | | | |
| 3 | OUTRAS DESPESAS CORRENTES | | | | 45.000,00 | | |
| | DIÁRIAS - PESSOAL CIVIL | | 3.3.90.14.00 | 10.000,00 | | | |
| | MATERIAL DE CONSUMO | | 3.3.90.30.00 | 10.000,00 | | | |
| | PASSAGENS E DESPESAS COM LOCOMOÇÃO | | 3.3.90.33.00 | 5.000,00 | | | |
| | OUTROS SERVIÇOS DE TERCEIROS - PESSOA FÍSICA | | 3.3.90.36.00 | 10.000,00 | | | |
| | OUTROS SERVIÇOS DE TERCEIROS - PESSOA JURÍDICA | | 3.3.90.39.00 | 10.000,00 | | | |
| MANUTENÇÃO DAS AÇÕES DE CARÁTER CONTINUADO DA UNIDADE, MERCADO E AÇOUGUE | 23.692.0215.2072.0000 | | | | | | 75.000,00 |
| 3 | DESPESAS CORREN | | | | | 75.000,00 | |
| 1 | PESSOAL E ENCARGOS SOCIAIS | | | | 30.000,00 | | |
| | CONTRATAÇÃO POR TEMPO DETERMINADO | | 3.1.90.04.00 | 10.000,00 | | | |
| | VENCIMENTOS E VANTAGENS FIXAS - PESSOAL CIVIL | | 3.1.90.11.00 | 10.000,00 | | | |
| | OBRIGAÇÕES PATRONAIS | | 3.1.90.13.00 | 5.000,00 | | | |
| | OBRIGAÇÕES PATRONAIS - INTRA-ORÇAMENTÁRIO | | 3.1.91.13.00 | 5.000,00 | | | |
| 3 | OUTRAS DESPESAS CORRENTES | | | | 45.000,00 | | |
| | DIÁRIAS - PESSOAL CIVIL | | 3.3.90.14.00 | 5.000,00 | | | |
| | MATERIAL DE CONSUMO | | 3.3.90.30.00 | 20.000,00 | | | |
| | OUTROS SERVIÇOS DE TERCEIROS - PESSOA FÍSICA | | 3.3.90.36.00 | 10.000,00 | | | |
| | OUTROS SERVIÇOS DE TERCEIROS - PESSOA JURÍDICA | | 3.3.90.39.00 | 10.000,00 | | | |
| DESPESAS COM OUTROS ENTES FEDERADOS | 23.695.0001.2086.0000 | | | | | | 25.000,00 |
| 3 | DESPESAS CORREN | | | | | 25.000,00 | |
| 3 | OUTRAS DESPESAS CORRENTES | | | | 25.000,00 | | |
| | MATERIAL DE CONSUMO | | 3.3.90.30.00 | 5.000,00 | | | |
| | OUTROS SERVIÇOS DE TERCEIROS - PESSOA FÍSICA | | 3.3.90.36.00 | 10.000,00 | | | |
| | OUTROS SERVIÇOS DE TERCEIROS - PESSOA JURÍDICA | | 3.3.90.39.00 | 10.000,00 | | | |
| CONTRATAÇÃO DE SEGURANÇA PARTICULAR PARA AS FESTIVIDADES | 23.695.0181.2082.0000 | | | | | | 50.000,00 |
| 3 | DESPESAS CORREN | | | | | 50.000,00 | |
| 3 | OUTRAS DESPESAS CORRENTES | | | | 50.000,00 | | |
| | OUTROS SERVIÇOS DE TERCEIROS - PESSOA FÍSICA | | 3.3.90.36.00 | 20.000,00 | | | |
| | OUTROS SERVIÇOS DE TERCEIROS - PESSOA JURÍDICA | | 3.3.90.39.00 | 30.000,00 | | | |
| PATROCÍNIO DE BLOCOS E TROCAS | 23.695.0181.2084.0000 | | | | | | 30.000,00 |

Documento Assinado Digitalmente por: LUCIANO CARNEIRO DE SOUSA
 Acesse em: <https://eic.fcc.pe.gov.br/gpp/vlhdDoc.seam> Código do documento: 3420598e-c9d2-4489-b7d1-9e1db06d1a5e



PREFEITURA MUNICIPAL DE CORTÊS

Rua Coronel José Belarmino, 48 - CNPJ:10273548/0001-69

Orçamento Programa - Exercício de 2014

Page 21

QUADRO AUXILIAR DE DETALHAMENTO DA DESPESA

Lei: 1008, Data: 26/12/2013

ORGÃO 02 PODER EXECUTIVO
 UNIDADE 20 PODER EXECUTIVO
 SUB UNIDADE 09 SECRETARIA DE INDÚSTRIA, COMÉRCIO E TURISMO

| Aplicacao Programada | Proj/Ativ | Finalidade F.R. - C.A. | Categoria | Detalhada | TotalGrupo | Total Categ. | Total Funç |
|---|--|---------------------------|--------------|------------|------------|--------------|---------------------|
| CARNAVALESCAS E GRUPOS ARTÍSTICOS | | | | | | | |
| 3 | DESPESAS CORREN | | | | | 30.000,00 | |
| 3 | OUTRAS DESPESAS CORRENTES | | | | 30.000,00 | | |
| | OUTROS AUXÍLIOS FINANCEIROS A PESSOA FÍSICA | | 3.3.90.48.00 | 30.000,00 | | | |
| PROMOÇÃO DE FESTAS TRADICIONAIS E FOLCLÓRICAS NO MUNICÍPIO | 23.695.0181.2085.0000 | | | | | | 590.000,00 |
| 3 | DESPESAS CORREN | | | | | 590.000,00 | |
| 3 | OUTRAS DESPESAS CORRENTES | | | | 590.000,00 | | |
| | MATERIAL DE CONSUMO | | 3.3.90.30.00 | 40.000,00 | | | |
| | OUTROS SERVIÇOS DE TERCEIROS - PESSOA FÍSICA | | 3.3.90.36.00 | 50.000,00 | | | |
| | OUTROS SERVIÇOS DE TERCEIROS - PESSOA JURÍDICA | | 3.3.90.39.00 | 500.000,00 | | | |
| FOMENTAR OS PRODUTOS ARTESANAIS PARA A GERAÇÃO DE RENDA | 23.695.0181.2087.0000 | | | | | | 15.000,00 |
| 3 | DESPESAS CORREN | | | | | 15.000,00 | |
| 3 | OUTRAS DESPESAS CORRENTES | | | | 15.000,00 | | |
| | MATERIAL DE CONSUMO | | 3.3.90.30.00 | 5.000,00 | | | |
| | OUTROS SERVIÇOS DE TERCEIROS - PESSOA FÍSICA | | 3.3.90.36.00 | 5.000,00 | | | |
| | OUTROS SERVIÇOS DE TERCEIROS - PESSOA JURÍDICA | | 3.3.90.39.00 | 5.000,00 | | | |
| PROGRAMA DE PROJEÇÃO DE CINEMA, VÍDEO E AÇÕES DE PROMOÇÃO T | 23.695.0181.2088.0000 | | | | | | 15.000,00 |
| 3 | DESPESAS CORREN | | | | | 15.000,00 | |
| 3 | OUTRAS DESPESAS CORRENTES | | | | 15.000,00 | | |
| | MATERIAL DE CONSUMO | | 3.3.90.30.00 | 5.000,00 | | | |
| | OUTROS SERVIÇOS DE TERCEIROS - PESSOA FÍSICA | | 3.3.90.36.00 | 5.000,00 | | | |
| | OUTROS SERVIÇOS DE TERCEIROS - PESSOA JURÍDICA | | 3.3.90.39.00 | 5.000,00 | | | |
| IMPLANTAÇÃO DE INFRA-ESTRUTURA TURÍSTICA NA PE 085 | 23.695.0181.2089.0000 | | | | | | 15.000,00 |
| 3 | DESPESAS CORREN | | | | | 15.000,00 | |
| 3 | OUTRAS DESPESAS CORRENTES | | | | 15.000,00 | | |
| | MATERIAL DE CONSUMO | | 3.3.90.30.00 | 5.000,00 | | | |
| | OUTROS SERVIÇOS DE TERCEIROS - PESSOA FÍSICA | | 3.3.90.36.00 | 5.000,00 | | | |
| | OUTROS SERVIÇOS DE TERCEIROS - PESSOA JURÍDICA | | 3.3.90.39.00 | 5.000,00 | | | |
| PREMIAÇÃO E CONCESSÃO DE PRÊMIOS E PARTICIPAÇÃO EM COMPETIÇÃO PROMOVIDAS PELO MUNICÍPIO | 23.812.0181.2083.0000 | | | | | | 40.000,00 |
| 3 | DESPESAS CORREN | | | | | 40.000,00 | |
| 3 | OUTRAS DESPESAS CORRENTES | | | | 40.000,00 | | |
| | PREMIAÇÕES CULTURAIS, ARTÍSTICAS, CIENTÍFICAS, DESPORT | | 3.3.90.31.00 | 15.000,00 | | | |
| | Material, Bem ou Serviço para Distribuição Gratuita | | 3.3.90.32.00 | 25.000,00 | | | |
| IMPLANTAÇÃO DE PROJETO DE ESTRUTURA VIARIA DO MUNICÍPIO | 26.782.0151.1257.0000 | | | | | | 30.000,00 |
| 4 | DESPESAS DE CAPIT | | | | | 30.000,00 | |
| 4 | INVESTIMENTOS | | | | 30.000,00 | | |
| | OBRAS E INSTALAÇÕES | | 4.4.90.51.00 | 30.000,00 | | | |
| TOTAL | | | | | | | 1.090.000,00 |

Documento Assinado Digitalmente por: LUCIANO CARNEIRO DE SOUSA
 Acesse em: <https://eic.ecf.pe.gov.br/ppp/validaDoc.seam> Código do documento: 3420598e-c9d2-4489-b7d1-9e1db06d1a5e

PREFEITURA MUNICIPAL DE CORTÊS

Rua Coronel José Belarmino, 48 - CNPJ:10273548/0001-69



Orçamento Programa - Exercício de 2014

Page 22

QUADRO AUXILIAR DE DETALHAMENTO DA DESPESA

Lei: 1008, Data: 26/12/2013

ORGÃO 02 PODER EXECUTIVO
 UNIDADE 20 PODER EXECUTIVO
 SUB UNIDADE 10 FUNDEB

| Aplicacao Programada | Proj/Ativ | Finalidade F.R. - C.A. | Categoria | Detalhada | TotalGrupo | Total Categ. | Total Fund |
|---|-----------------------|---------------------------|--------------|------------|------------|--------------|------------|
| CONTRIBUIÇÃO PARA O INSS 40% | 12.361.0091.2169.0000 | | | | | | 150.000,00 |
| 3 DESPESAS CORREN | | | | | | 150.000,00 | |
| 1 PESSOAL E ENCARGOS SOCIAIS | | | | | | | |
| OBRIGAÇÕES PATRONAIS | | | 3.1.90.13.00 | 150.000,00 | 150.000,00 | | |
| CONTRIBUIÇÃO PARA O INSS 60% | 12.361.0091.2171.0000 | | | | | | 100.000,00 |
| 3 DESPESAS CORREN | | | | | | 100.000,00 | |
| 1 PESSOAL E ENCARGOS SOCIAIS | | | | | | | |
| OBRIGAÇÕES PATRONAIS | | | 3.1.90.13.00 | 100.000,00 | 100.000,00 | | |
| CONTRIBUIÇÃO PARA O RPPS 40% | 12.361.0092.2170.0000 | | | | | | 160.000,00 |
| 3 DESPESAS CORREN | | | | | | 160.000,00 | |
| 1 PESSOAL E ENCARGOS SOCIAIS | | | | | | | |
| OBRIGAÇÕES PATRONAIS - INTRA-ORÇAMENTÁRIO | | | 3.1.91.13.00 | 160.000,00 | 160.000,00 | | |
| CONTRIBUIÇÃO PARA O RPPS 60% | 12.361.0092.2172.0000 | | | | | | 600.000,00 |
| 3 DESPESAS CORREN | | | | | | 600.000,00 | |
| 1 PESSOAL E ENCARGOS SOCIAIS | | | | | | | |
| OBRIGAÇÕES PATRONAIS - INTRA-ORÇAMENTÁRIO | | | 3.1.91.13.00 | 600.000,00 | 600.000,00 | | |
| AQUISIÇÃO DE EQUIP. DE INFORMÁTICA PARA REDE DE ENSINO FUNDAMENTAL - FUNDEB 40% | 12.361.0120.1082.0000 | | | | | | 50.000,00 |
| 4 DESPESAS DE CAPIT | | | | | | 50.000,00 | |
| 4 INVESTIMENTOS | | | | | | | |
| EQUIPAMENTOS E MATERIAL PERMANENTE | | | 4.4.90.52.00 | 50.000,00 | 50.000,00 | | |
| CONSTRUÇÃO, REFORMA E/OU AMPLIAÇÃO DAS UNIDADES ESCOLARES - FUNDEB 40% | 12.361.0120.1083.0000 | | | | | | 80.000,00 |
| 4 DESPESAS DE CAPIT | | | | | | 80.000,00 | |
| 4 INVESTIMENTOS | | | | | | | |
| OBRAS E INSTALAÇÕES | | | 4.4.90.51.00 | 80.000,00 | 80.000,00 | | |
| AQUISIÇÃO DE VEÍCULOS PARA TRANSPORTE DE ESTUDANTES - FUNDEB 40% | 12.361.0120.1084.0000 | | | | | | 80.000,00 |
| 4 DESPESAS DE CAPIT | | | | | | 80.000,00 | |
| 4 INVESTIMENTOS | | | | | | | |
| EQUIPAMENTOS E MATERIAL PERMANENTE | | | 4.4.90.52.00 | 80.000,00 | 80.000,00 | | |
| AQUISIÇÃO DE MÓVEIS, MÁQUINAS E UTENSÍLIOS DIVERSOS - FUNDEB 40% | 12.361.0120.1085.0000 | | | | | | 30.000,00 |
| 4 DESPESAS DE CAPIT | | | | | | 30.000,00 | |
| 4 INVESTIMENTOS | | | | | | | |
| EQUIPAMENTOS E MATERIAL PERMANENTE | | | 4.4.90.52.00 | 30.000,00 | 30.000,00 | | |
| CAPACITAÇÃO E TREINAMENTO DE SERVIDORES DO ENSINO BÁSICO - FUNDEB 40% | 12.361.0120.2164.0000 | | | | | | 240.000,00 |
| 3 DESPESAS CORREN | | | | | | 240.000,00 | |
| 3 OUTRAS DESPESAS CORRENTES | | | | | | | |
| MATERIAL DE CONSUMO | | | 3.3.90.30.00 | 40.000,00 | 40.000,00 | | |
| SERVIÇOS DE CONSULTORIA | | | 3.3.90.35.00 | 50.000,00 | 50.000,00 | | |
| OUTROS SERVIÇOS DE TERCEIROS - PESSOA JURIDICA | | | 3.3.90.39.00 | 150.000,00 | 150.000,00 | | |
| DISTRIBUIÇÃO DE MATERIAIS DIDÁTICOS AOS ALUNOS DO ENSINO BÁSICO - FUNDEB 40% | 12.361.0120.2165.0000 | | | | | | 60.000,00 |
| 3 DESPESAS CORREN | | | | | | 60.000,00 | |

Documento Assinado Digitalmente por: LUCIANO CARNEIRO DE SOUSA
 Acesse em: <https://eccc.tce.pe.gov.br/ppp/validaDoc.seam> Código do documento: 3420598e-c9d2-4489-b7d1-9e1db06d1a5e

PREFEITURA MUNICIPAL DE CORTÊS

Rua Coronel José Belarmino, 48 - CNPJ:10273548/0001-69



Orçamento Programa - Exercício de 2014

Page 23

QUADRO AUXILIAR DE DETALHAMENTO DA DESPESA

Lei: 1008, Data: 26/12/2013

ORGÃO 02 PODER EXECUTIVO
UNIDADE 20 PODER EXECUTIVO
SUB UNIDADE 10 FUNDEB

| Aplicacao Programada | Proj/Ativ | Finalidade | Categoria | Detalhada | TotalGrupo | Total Categ. | Total Funç |
|--|-----------------------|-------------|--------------|--------------|--------------|--------------|--------------|
| | | F.R. - C.A. | | | | | |
| DISTRIBUIÇÃO DE MATERIAIS DIDÁTICOS AOS ALUNOS DO ENSINO BÁSICO - FUNDEB 40% | 12.361.0120.2165.0000 | | | | | | 60.000,00 |
| 3 DESPESAS CORREN | | | | | | 60.000,00 | |
| 3 OUTRAS DESPESAS CORRENTES | | | | | 60.000,00 | | |
| Material, Bem ou Serviço para Distribuição Gratuita | | | 3.3.90.32.00 | 60.000,00 | | | |
| GESTÃO ADMINISTRATIVA DO ÓRGÃO 40% | 12.361.0120.2166.0000 | | | | | | 2.590.000,00 |
| 3 DESPESAS CORREN | | | | | | 2.590.000,00 | |
| 1 PESSOAL E ENCARGOS SOCIAIS | | | | | 2.200.000,00 | | |
| CONTRATAÇÃO POR TEMPO DETERMINADO | | | 3.1.90.04.00 | 550.000,00 | | | |
| Outros Benefícios Previdenciários do servidor ou do militar | | | 3.1.90.05.00 | 100.000,00 | | | |
| VENCIMENTOS E VANTAGENS FIXAS - PESSOAL CIVIL | | | 3.1.90.11.00 | 1.500.000,00 | | | |
| DESPESAS DE EXERCÍCIOS ANTERIORES | | | 3.1.90.92.00 | 50.000,00 | | | |
| 3 OUTRAS DESPESAS CORRENTES | | | | | 390.000,00 | | |
| DIÁRIAS - PESSOAL CIVIL | | | 3.3.90.14.00 | 30.000,00 | | | |
| MATERIAL DE CONSUMO | | | 3.3.90.30.00 | 80.000,00 | | | |
| SERVIÇOS DE CONSULTORIA | | | 3.3.90.35.00 | 30.000,00 | | | |
| OUTROS SERVIÇOS DE TERCEIROS - PESSOA FÍSICA | | | 3.3.90.36.00 | 50.000,00 | | | |
| OUTROS SERVIÇOS DE TERCEIROS - PESSOA JURÍDICA | | | 3.3.90.39.00 | 200.000,00 | | | |
| MANUTENÇÃO DE TRANSPORTE ESCOLAR - FUNDEB 40% | 12.361.0120.2167.0000 | | | | | | 470.000,00 |
| 3 DESPESAS CORREN | | | | | | 470.000,00 | |
| 3 OUTRAS DESPESAS CORRENTES | | | | | 470.000,00 | | |
| MATERIAL DE CONSUMO | | | 3.3.90.30.00 | 10.000,00 | | | |
| OUTROS SERVIÇOS DE TERCEIROS - PESSOA FÍSICA | | | 3.3.90.36.00 | 10.000,00 | | | |
| OUTROS SERVIÇOS DE TERCEIROS - PESSOA JURÍDICA | | | 3.3.90.39.00 | 450.000,00 | | | |
| GESTÃO ADMINISTRATIVA DO ÓRGÃO 60% | 12.361.0120.2168.0000 | | | | | | 5.840.000,00 |
| 3 DESPESAS CORREN | | | | | | 5.840.000,00 | |
| 1 PESSOAL E ENCARGOS SOCIAIS | | | | | 5.840.000,00 | | |
| CONTRATAÇÃO POR TEMPO DETERMINADO | | | 3.1.90.04.00 | 500.000,00 | | | |
| Outros Benefícios Previdenciários do servidor ou do militar | | | 3.1.90.05.00 | 90.000,00 | | | |
| VENCIMENTOS E VANTAGENS FIXAS - PESSOAL CIVIL | | | 3.1.90.11.00 | 5.000.000,00 | | | |
| DESPESAS DE EXERCÍCIOS ANTERIORES | | | 3.1.90.92.00 | 250.000,00 | | | |
| DESAPROPRIAÇÃO DE IMÓVEIS/TERRENOS PARA O ENSINO BÁSICO - FUNDEB 40% | 12.361.0280.1087.0000 | | | | | | 50.000,00 |
| 4 DESPESAS DE CAPIT | | | | | | 50.000,00 | |
| 4 INVESTIMENTOS | | | | | 50.000,00 | | |
| AQUISIÇÃO DE IMÓVEIS | | | 4.4.90.61.00 | 50.000,00 | | | |
| AQUISIÇÃO DE EQUIPAMENTOS DESTINADOS AO ENSINO INFANTIL - FUNDEB 40% | 12.365.0120.1086.0000 | | | | | | 30.000,00 |
| 4 DESPESAS DE CAPIT | | | | | | 30.000,00 | |
| 4 INVESTIMENTOS | | | | | 30.000,00 | | |
| EQUIPAMENTOS E MATERIAL PERMANENTE | | | 4.4.90.52.00 | 30.000,00 | | | |
| GESTÃO ADMINISTRATIVA DO ENSINO INFANTIL 40% | 12.365.0120.2173.0000 | | | | | | 195.000,00 |
| 3 DESPESAS CORREN | | | | | | 195.000,00 | |
| 1 PESSOAL E ENCARGOS SOCIAIS | | | | | 30.000,00 | | |
| CONTRATAÇÃO POR TEMPO DETERMINADO | | | 3.1.90.04.00 | 10.000,00 | | | |
| VENCIMENTOS E VANTAGENS FIXAS - PESSOAL CIVIL | | | 3.1.90.11.00 | 20.000,00 | | | |

Documento Assinado Digitalmente por: LUCIANO CARNEIRO DE SOUSA
Acesse em: https://efec.tce.pe.gov.br/gpp/validaDoc.seam Código do documento: 3420598e-c9d2-4489-b7d1-9e1db06d1a5e



PREFEITURA MUNICIPAL DE CORTÊS

Rua Coronel José Belarmino, 48 - CNPJ:10273548/0001-69

Orçamento Programa - Exercício de 2014

Page 24

QUADRO AUXILIAR DE DETALHAMENTO DA DESPESA

Lei: 1008, Data: 26/12/2013

ORGÃO 02 PODER EXECUTIVO
 UNIDADE 20 PODER EXECUTIVO
 SUB UNIDADE 10 FUNDEB

| Aplicacao Programada | Proj/Ativ | Finalidade | Categoria | Detalhada | TotalGrupo | Total Categ. | Total Fund |
|--|---|-------------|--------------|------------|------------|--------------|----------------------|
| | | F.R. - C.A. | | | | | |
| GESTÃO ADMINISTRATIVA DO ENSINO INFANTIL 40% | 12.365.0120.2173.0000 | | | | | | 195.000,00 |
| 3 | DESPESAS CORREN | | | | | 195.000,00 | |
| 3 | OUTRAS DESPESAS CORRENTES | | | | 165.000,00 | | |
| | MATERIAL DE CONSUMO | | 3.3.90.30.00 | 10.000,00 | | | |
| | OUTROS SERVIÇOS DE TERCEIROS - PESSOA FÍSICA | | 3.3.90.36.00 | 5.000,00 | | | |
| | OUTROS SERVIÇOS DE TERCEIROS - PESSOA JURÍDICA | | 3.3.90.39.00 | 150.000,00 | | | |
| GESTÃO ADMINISTRATIVA DO ENSINO INFANTIL 60% | 12.365.0120.2174.0000 | | | | | | 255.000,00 |
| 3 | DESPESAS CORREN | | | | | 255.000,00 | |
| 1 | PESSOAL E ENCARGOS SOCIAIS | | | | 250.000,00 | | |
| | CONTRATAÇÃO POR TEMPO DETERMINADO | | 3.1.90.04.00 | 20.000,00 | | | |
| | VENCIMENTOS E VANTAGENS FIXAS - PESSOAL CIVIL | | 3.1.90.11.00 | 230.000,00 | | | |
| 3 | OUTRAS DESPESAS CORRENTES | | | | 5.000,00 | | |
| | DIÁRIAS - PESSOAL CIVIL | | 3.3.90.14.00 | 5.000,00 | | | |
| AQUISIÇÃO DE MATERIAL ESCOLAR E DIDÁTICO PARA O ENSINO INFANTIL - FUNDEB 40% | 12.365.0120.2175.0000 | | | | | | 30.000,00 |
| 3 | DESPESAS CORREN | | | | | 30.000,00 | |
| 3 | OUTRAS DESPESAS CORRENTES | | | | 30.000,00 | | |
| | Material, Bem ou Serviço para Distribuição Gratuita | | 3.3.90.32.00 | 30.000,00 | | | |
| PROGRAMA ESTÁGIO REMUNERADO - FUNDEB 40% | 12.365.0120.2295.0000 | | | | | | 20.000,00 |
| 3 | DESPESAS CORREN | | | | | 20.000,00 | |
| 3 | OUTRAS DESPESAS CORRENTES | | | | 20.000,00 | | |
| | OUTROS SERVIÇOS DE TERCEIROS - PESSOA FÍSICA | | 3.3.90.36.00 | 20.000,00 | | | |
| TOTAL | | | | | | | 11.030.000,00 |

Documento Assinado Digitalmente por: LUCIANO CARNEIRO DE SOUSA
 Acesse em: <https://eic.tec.pe.gov.br/ppp/validaDoc.seam> Código do documento: 3420598e-c9d2-4489-b7d1-9e1db06d1a5e

PREFEITURA MUNICIPAL DE CORTÊS

Rua Coronel José Belarmino, 48 - CNPJ:10273548/0001-69



Orçamento Programa - Exercício de 2014

Page 25

QUADRO AUXILIAR DE DETALHAMENTO DA DESPESA

Lei: 1008, Data: 26/12/2013

ORGÃO 02 PODER EXECUTIVO
 UNIDADE 20 PODER EXECUTIVO
 SUB UNIDADE 11 SECRETARIA DE MEIO AMBIENTE

| Aplicacao Programada | Proj/Ativ | Finalidade | Categoria | Detalhada | TotalGrupo | Total Categ. | Total Funç |
|---|-----------------------|-------------|--------------|-----------|------------|--------------|------------|
| | | F.R. - C.A. | | | | | |
| MODERNIZAÇÃO DA ESTRUTURA ADMINISTRATIVA | 18.541.0180.1088.0000 | | | | | | 10.000,00 |
| 4 DESPESAS DE CAPIT | | | | | | 10.000,00 | |
| 4 INVESTIMENTOS | | | | | 10.000,00 | | |
| EQUIPAMENTOS E MATERIAL PERMANENTE | | | 4.4.90.52.00 | 10.000,00 | | | |
| CONSTRUÇÃO, REFORMA, ADAPTAÇÃO DE UNIDADE DE RESÍDUOS SÓLIDOS | 18.541.0180.1089.0000 | | | | | | 30.000,00 |
| 4 DESPESAS DE CAPIT | | | | | | 30.000,00 | |
| 4 INVESTIMENTOS | | | | | 30.000,00 | | |
| OBRAS E INSTALAÇÕES | | | 4.4.90.51.00 | 30.000,00 | | | |
| RECUPERAÇÃO DAS MARGENS DO RIO SIRINHAÉM | 18.541.0180.1090.0000 | | | | | | 30.000,00 |
| 4 DESPESAS DE CAPIT | | | | | | 30.000,00 | |
| 4 INVESTIMENTOS | | | | | 30.000,00 | | |
| OBRAS E INSTALAÇÕES | | | 4.4.90.51.00 | 30.000,00 | | | |
| MANUTENÇÃO DA UNIDADE ADMINISTRATIVA | 18.541.0180.2176.0000 | | | | | | 150.000,00 |
| 3 DESPESAS CORREN | | | | | | 150.000,00 | |
| 1 PESSOAL E ENCARGOS SOCIAIS | | | | | 120.000,00 | | |
| CONTRATAÇÃO POR TEMPO DETERMINADO | | | 3.1.90.04.00 | 20.000,00 | | | |
| VENCIMENTOS E VANTAGENS FIXAS - PESSOAL CIVIL | | | 3.1.90.11.00 | 80.000,00 | | | |
| OBRIGAÇÕES PATRONAIS | | | 3.1.90.13.00 | 15.000,00 | | | |
| OBRIGAÇÕES PATRONAIS - INTRA-ORÇAMENTÁRIO | | | 3.1.91.13.00 | 5.000,00 | | | |
| 3 OUTRAS DESPESAS CORRENTES | | | | | 30.000,00 | | |
| DIÁRIAS - PESSOAL CIVIL | | | 3.3.90.14.00 | 5.000,00 | | | |
| MATERIAL DE CONSUMO | | | 3.3.90.30.00 | 5.000,00 | | | |
| OUTROS SERVIÇOS DE TERCEIROS - PESSOA FÍSICA | | | 3.3.90.36.00 | 10.000,00 | | | |
| OUTROS SERVIÇOS DE TERCEIROS - PESSOA JURÍDICA | | | 3.3.90.39.00 | 10.000,00 | | | |
| IMPLANTAÇÃO DO PROJETO DE PRESERVAÇÃO E PAISAGENS | 18.541.0180.2178.0000 | | | | | | 20.000,00 |
| 3 DESPESAS CORREN | | | | | | 20.000,00 | |
| 3 OUTRAS DESPESAS CORRENTES | | | | | 20.000,00 | | |
| OUTROS SERVIÇOS DE TERCEIROS - PESSOA FÍSICA | | | 3.3.90.36.00 | 10.000,00 | | | |
| OUTROS SERVIÇOS DE TERCEIROS - PESSOA JURÍDICA | | | 3.3.90.39.00 | 10.000,00 | | | |
| PROJETO DE RECUPERAÇÃO DE ÁREAS DE LAZER | 18.541.0180.2180.0000 | | | | | | 20.000,00 |
| 3 DESPESAS CORREN | | | | | | 20.000,00 | |
| 3 OUTRAS DESPESAS CORRENTES | | | | | 20.000,00 | | |
| OUTROS SERVIÇOS DE TERCEIROS - PESSOA FÍSICA | | | 3.3.90.36.00 | 10.000,00 | | | |
| OUTROS SERVIÇOS DE TERCEIROS - PESSOA JURÍDICA | | | 3.3.90.39.00 | 10.000,00 | | | |
| RECUPERAÇÃO DAS MARGENS DO RIO SIRINHAÉM | 18.541.0180.2181.0000 | | | | | | 30.000,00 |
| 3 DESPESAS CORREN | | | | | | 30.000,00 | |
| 3 OUTRAS DESPESAS CORRENTES | | | | | 30.000,00 | | |
| MATERIAL DE CONSUMO | | | 3.3.90.30.00 | 10.000,00 | | | |
| OUTROS SERVIÇOS DE TERCEIROS - PESSOA FÍSICA | | | 3.3.90.36.00 | 10.000,00 | | | |
| OUTROS SERVIÇOS DE TERCEIROS - PESSOA JURÍDICA | | | 3.3.90.39.00 | 10.000,00 | | | |
| IMPLANTAÇÃO DE UM VIVEIRO MUNICIPAL DE MUDAS DE PLANTAS NATIVAS | 18.541.0180.2194.0000 | | | | | | 15.000,00 |
| 3 DESPESAS CORREN | | | | | | 15.000,00 | |
| 3 OUTRAS DESPESAS CORRENTES | | | | | 15.000,00 | | |
| MATERIAL DE CONSUMO | | | 3.3.90.30.00 | 5.000,00 | | | |
| OUTROS SERVIÇOS DE TERCEIROS - PESSOA FÍSICA | | | 3.3.90.36.00 | 5.000,00 | | | |
| OUTROS SERVIÇOS DE TERCEIROS - PESSOA JURÍDICA | | | 3.3.90.39.00 | 5.000,00 | | | |

Documento Assinado Digitalmente por: LUCIANO CARNEIRO DE SOUSA
 Acesse em: <https://eic.ec.gov.br/ppp/validaDoc.seam> Código do documento: 3420598e-c9d2-4489-b7d1-9e1db06d1a5e



PREFEITURA MUNICIPAL DE CORTÊS

Rua Coronel José Belarmino, 48 - CNPJ:10273548/0001-69

Orçamento Programa - Exercício de 2014

Page 26

QUADRO AUXILIAR DE DETALHAMENTO DA DESPESA

Lei: 1008, Data: 26/12/2013

ORGÃO 02 PODER EXECUTIVO
 UNIDADE 20 PODER EXECUTIVO
 SUB UNIDADE 11 SECRETARIA DE MEIO AMBIENTE

| Aplicacao Programada | Proj/Ativ | Finalidade | Categoria | Detalhada | Total Grupo | Total Categ. | Total Funç |
|--|-----------------------|-------------|--------------|-----------|-------------|--------------|-------------------|
| | | F.R. - C.A. | | | | | |
| IMPLANTAÇÃO DE UM VIVEIRO MUNICIPAL DE MUDAS DE PLANTAS NATIVAS | 18.541.0180.2194.0000 | | | | | | 15.000,00 |
| PROJETO PARA AQUISIÇÃO DE UM VEICULO, COM COMPACTADOR, PARA COLETA DE LIXO | 18.541.0202.1256.0000 | | | | | | 80.000,00 |
| 4 DESPESAS DE CAPIT | | | | | | 80.000,00 | |
| 4 INVESTIMENTOS | | | | | | | |
| EQUIPAMENTOS E MATERIAL PERMANENTE | | | 4.4.90.52.00 | 80.000,00 | 80.000,00 | | |
| TOTAL | | | | | | | 385.000,00 |

Documento Assinado Digitalmente por: LUCIANO CARNEIRO DE SOUSA
 Acesse em: <https://eic.tce.pe.gov.br/ppp/validaDoc.seam> Código do documento: 3420598e-c9d2-4489-b7d1-9e1db06d1a5e

PREFEITURA MUNICIPAL DE CORTÊS

Rua Coronel José Belarmino, 48 - CNPJ:10273548/0001-69



Orçamento Programa - Exercício de 2014

Page 27

QUADRO AUXILIAR DE DETALHAMENTO DA DESPESA

Lei: 1008, Data: 26/12/2013

ORGÃO 02 PODER EXECUTIVO
 UNIDADE 20 PODER EXECUTIVO
 SUB UNIDADE 12 SECRETARIA DE EDUCAÇÃO

| Aplicacao Programada | Proj/Ativ | Finalidade F.R. - C.A. | Categoria | Detalhada | TotalGrupo | Total Categ. | Total Funç |
|---|-----------------------|---------------------------|--------------|------------|------------|--------------|------------|
| APOIO AOS CONSELHOS DE EDUCAÇÃO CME, CAE, FUNDEB | 12.361.0004.2248.0000 | | | | | | 30.000,00 |
| 3 DESPESAS CORREN | | | | | | 30.000,00 | |
| 3 OUTRAS DESPESAS CORRENTES | | | | | 30.000,00 | | |
| DIÁRIAS - PESSOAL CIVIL | | | 3.3.90.14.00 | 10.000,00 | | | |
| MATERIAL DE CONSUMO | | | 3.3.90.30.00 | 5.000,00 | | | |
| PASSAGENS E DESPESAS COM LOCOMOÇÃO | | | 3.3.90.33.00 | 5.000,00 | | | |
| OUTROS SERVIÇOS DE TERCEIROS - PESSOA FÍSICA | | | 3.3.90.36.00 | 5.000,00 | | | |
| OUTROS SERVIÇOS DE TERCEIROS - PESSOA JURÍDICA | | | 3.3.90.39.00 | 5.000,00 | | | |
| CAPACITAÇÃO DE PROFESSORES E PESSOAL DA EDUCAÇÃO | 12.361.0007.2136.0000 | | | | | | 75.000,00 |
| 3 DESPESAS CORREN | | | | | | 75.000,00 | |
| 3 OUTRAS DESPESAS CORRENTES | | | | | 75.000,00 | | |
| SERVIÇOS DE CONSULTORIA | | | 3.3.90.35.00 | 40.000,00 | | | |
| OUTROS SERVIÇOS DE TERCEIROS - PESSOA FÍSICA | | | 3.3.90.36.00 | 5.000,00 | | | |
| OUTROS SERVIÇOS DE TERCEIROS - PESSOA JURÍDICA | | | 3.3.90.39.00 | 30.000,00 | | | |
| AQUISIÇÃO DE VEÍCULO DESTINADO A SECRETARIA DE EDUCAÇÃO | 12.361.0120.1072.0000 | | | | | | 30.000,00 |
| 4 DESPESAS DE CAPIT | | | | | | 30.000,00 | |
| 4 INVESTIMENTOS | | | | | 30.000,00 | | |
| EQUIPAMENTOS E MATERIAL PERMANENTE | | | 4.4.90.52.00 | 30.000,00 | | | |
| AQUISIÇÃO DE EQUIPAMENTOS PARA CENTROS DE TREINAMENTO | 12.361.0120.1074.0000 | | | | | | 20.000,00 |
| 4 DESPESAS DE CAPIT | | | | | | 20.000,00 | |
| 4 INVESTIMENTOS | | | | | 20.000,00 | | |
| EQUIPAMENTOS E MATERIAL PERMANENTE | | | 4.4.90.52.00 | 20.000,00 | | | |
| AQUISIÇÃO DE MÓVEIS, MÁQUINAS E EQUIPAMENTOS DIVERSOS | 12.361.0120.1076.0000 | | | | | | 5.000,00 |
| 4 DESPESAS DE CAPIT | | | | | | 5.000,00 | |
| 4 INVESTIMENTOS | | | | | 5.000,00 | | |
| EQUIPAMENTOS E MATERIAL PERMANENTE | | | 4.4.90.52.00 | 5.000,00 | | | |
| AQUISIÇÃO DE EQUIPAMENTOS PARA ESCOLAS CONTEMPLADAS COM O PROGRAMA PDDE | 12.361.0120.1078.0000 | | | | | | 30.000,00 |
| 4 DESPESAS DE CAPIT | | | | | | 30.000,00 | |
| 4 INVESTIMENTOS | | | | | 30.000,00 | | |
| EQUIPAMENTOS E MATERIAL PERMANENTE | | | 4.4.90.52.00 | 30.000,00 | | | |
| GESTÃO ADMINISTRATIVA DO FMEC | 12.361.0120.2134.0000 | | | | | | 800.000,00 |
| 3 DESPESAS CORREN | | | | | | 800.000,00 | |
| 1 PESSOAL E ENCARGOS SOCIAIS | | | | | 125.000,00 | | |
| CONTRATAÇÃO POR TEMPO DETERMINADO | | | 3.1.90.04.00 | 20.000,00 | | | |
| VENCIMENTOS E VANTAGENS FIXAS - PESSOAL CIVIL | | | 3.1.90.11.00 | 70.000,00 | | | |
| OBRIGAÇÕES PATRONAIS | | | 3.1.90.13.00 | 15.000,00 | | | |
| OBRIGAÇÕES PATRONAIS - INTRA-ORÇAMENTÁRIO | | | 3.1.91.13.00 | 20.000,00 | | | |
| 3 OUTRAS DESPESAS CORRENTES | | | | | 675.000,00 | | |
| DIÁRIAS - PESSOAL CIVIL | | | 3.3.90.14.00 | 10.000,00 | | | |
| MATERIAL DE CONSUMO | | | 3.3.90.30.00 | 400.000,00 | | | |
| PASSAGENS E DESPESAS COM LOCOMOÇÃO | | | 3.3.90.33.00 | 5.000,00 | | | |
| OUTROS SERVIÇOS DE TERCEIROS - PESSOA FÍSICA | | | 3.3.90.36.00 | 70.000,00 | | | |
| OUTROS SERVIÇOS DE TERCEIROS - PESSOA JURÍDICA | | | 3.3.90.39.00 | 150.000,00 | | | |
| DESPESAS DE EXERCÍCIOS ANTERIORES | | | 3.3.90.92.00 | 40.000,00 | | | |

Documento Assinado Digitalmente por: LUCIANO CARNEIRO DE SOUSA
 Acesse em: https://ecec.tce.pe.gov.br/ppp/validaDoc.seam Código do documento: 3420598e-c9d2-4489-b7d1-9e1db06d1a5e

PREFEITURA MUNICIPAL DE CORTÊS

Rua Coronel José Belarmino, 48 - CNPJ:10273548/0001-69



Orçamento Programa - Exercício de 2014

Page 28

QUADRO AUXILIAR DE DETALHAMENTO DA DESPESA

Lei: 1008, Data: 26/12/2013

ORGÃO 02 PODER EXECUTIVO
UNIDADE 20 PODER EXECUTIVO
SUB UNIDADE 12 SECRETARIA DE EDUCAÇÃO

| Aplicacao Programada | Proj/Ativ | Finalidade F.R. - C.A. | Categoria | Detalhada | TotalGrupo | Total Categ. | Total Funç |
|--|-----------------------|---------------------------|--------------|------------|------------|--------------|------------|
| GESTÃO ADMINISTRATIVA DO FMEC | 12.361.0120.2134.0000 | | | | | | 800.000,00 |
| MANUTENÇÃO DE IMÓVEIS E INSTALAÇÕES DE UNIDADES ESCOLARES | 12.361.0120.2135.0000 | | | | | | 70.000,00 |
| 3 DESPESAS CORREN | | | | | | 70.000,00 | |
| 3 OUTRAS DESPESAS CORRENTES | | | | | 70.000,00 | | |
| MATERIAL DE CONSUMO | | | 3.3.90.30.00 | 30.000,00 | | | |
| OUTROS SERVIÇOS DE TERCEIROS - PESSOA FÍSICA | | | 3.3.90.36.00 | 20.000,00 | | | |
| OUTROS SERVIÇOS DE TERCEIROS - PESSOA JURÍDICA | | | 3.3.90.39.00 | 20.000,00 | | | |
| AJUDA A ESTUDANTES CARENTES E AUXÍLIOS PARA ESTUDOS | 12.361.0120.2138.0000 | | | | | | 20.000,00 |
| 3 DESPESAS CORREN | | | | | | 20.000,00 | |
| 3 OUTRAS DESPESAS CORRENTES | | | | | 20.000,00 | | |
| AUXÍLIO FINANCEIRO A ESTUDANTE | | | 3.3.90.18.00 | 10.000,00 | | | |
| Material, Bem ou Serviço para Distribuição Gratuita | | | 3.3.90.32.00 | 10.000,00 | | | |
| MANUTENÇÃO DO PROGRAMA PDDE | 12.361.0120.2151.0000 | | | | | | 20.000,00 |
| 3 DESPESAS CORREN | | | | | | 20.000,00 | |
| 3 OUTRAS DESPESAS CORRENTES | | | | | 20.000,00 | | |
| MATERIAL DE CONSUMO | | | 3.3.90.30.00 | 10.000,00 | | | |
| OUTROS SERVIÇOS DE TERCEIROS - PESSOA FÍSICA | | | 3.3.90.36.00 | 5.000,00 | | | |
| OUTROS SERVIÇOS DE TERCEIROS - PESSOA JURÍDICA | | | 3.3.90.39.00 | 5.000,00 | | | |
| MANUTENÇÃO DE OUTROS PROGRAMAS DE EDUCAÇÃO E QSE | 12.361.0120.2153.0000 | | | | | | 400.000,00 |
| 3 DESPESAS CORREN | | | | | | 400.000,00 | |
| 3 OUTRAS DESPESAS CORRENTES | | | | | 400.000,00 | | |
| MATERIAL DE CONSUMO | | | 3.3.90.30.00 | 90.000,00 | | | |
| Material, Bem ou Serviço para Distribuição Gratuita | | | 3.3.90.32.00 | 30.000,00 | | | |
| OUTROS SERVIÇOS DE TERCEIROS - PESSOA FÍSICA | | | 3.3.90.36.00 | 30.000,00 | | | |
| OUTROS SERVIÇOS DE TERCEIROS - PESSOA JURÍDICA | | | 3.3.90.39.00 | 250.000,00 | | | |
| PROMOÇÕES DE OFICINAS EDUCACIONAIS | 12.361.0120.2154.0000 | | | | | | 20.000,00 |
| 3 DESPESAS CORREN | | | | | | 20.000,00 | |
| 3 OUTRAS DESPESAS CORRENTES | | | | | 20.000,00 | | |
| MATERIAL DE CONSUMO | | | 3.3.90.30.00 | 10.000,00 | | | |
| OUTROS SERVIÇOS DE TERCEIROS - PESSOA FÍSICA | | | 3.3.90.36.00 | 5.000,00 | | | |
| OUTROS SERVIÇOS DE TERCEIROS - PESSOA JURÍDICA | | | 3.3.90.39.00 | 5.000,00 | | | |
| AQUISIÇÃO DE FARDAMENTO - EDUCAÇÃO (RECURSOS PROPRIO) | 12.361.0120.2244.0000 | | | | | | 110.000,00 |
| 3 DESPESAS CORREN | | | | | | 110.000,00 | |
| 3 OUTRAS DESPESAS CORRENTES | | | | | 110.000,00 | | |
| MATERIAL DE CONSUMO | | | 3.3.90.30.00 | 5.000,00 | | | |
| OUTROS SERVIÇOS DE TERCEIROS - PESSOA FÍSICA | | | 3.3.90.36.00 | 5.000,00 | | | |
| OUTROS SERVIÇOS DE TERCEIROS - PESSOA JURÍDICA | | | 3.3.90.39.00 | 100.000,00 | | | |
| AQUISIÇÃO DE KITS ESCOLARES PARA ESTUDANTES DA REDE MUNICIPAL. | 12.361.0120.2249.0000 | | | | | | 70.000,00 |
| 3 DESPESAS CORREN | | | | | | 70.000,00 | |
| 3 OUTRAS DESPESAS CORRENTES | | | | | 70.000,00 | | |
| MATERIAL DE CONSUMO | | | 3.3.90.30.00 | 50.000,00 | | | |
| OUTROS SERVIÇOS DE TERCEIROS - PESSOA FÍSICA | | | 3.3.90.36.00 | 10.000,00 | | | |
| OUTROS SERVIÇOS DE TERCEIROS - PESSOA JURÍDICA | | | 3.3.90.39.00 | 10.000,00 | | | |

Documento Assinado Digitalmente por: LUCIANO CARNEIRO DE SOUSA
 Acesse em: <https://ecec.tce.pe.gov.br/gpp/vvalidadoc.seam> Código do documento: 3420598e-c9d2-4489-b7d1-9e1db06d1a5e

PREFEITURA MUNICIPAL DE CORTÊS

Rua Coronel José Belarmino, 48 - CNPJ:10273548/0001-69



Orçamento Programa - Exercício de 2014

Page 29

QUADRO AUXILIAR DE DETALHAMENTO DA DESPESA

Lei: 1008, Data: 26/12/2013

ORGÃO 02 PODER EXECUTIVO
 UNIDADE 20 PODER EXECUTIVO
 SUB UNIDADE 12 SECRETARIA DE EDUCAÇÃO

| Aplicacao Programada | Proj/Ativ | Finalidade | Categoria | Detalhada | TotalGrupo | Total Categ. | Total Funç |
|--|-----------------------|-------------|--------------|------------|------------|--------------|------------|
| | | F.R. - C.A. | | | | | |
| AQUISIÇÃO DE EQUIPAMENTOS FONOAUDIÓLOGICOS DE SUPORTE AO PROFESSOR | 12.361.0120.2250.0000 | | | | | | 10.000,00 |
| 4 DESPESAS DE CAPIT | | | | | | 10.000,00 | |
| 4 INVESTIMENTOS | | | | | 10.000,00 | | |
| EQUIPAMENTOS E MATERIAL PERMANENTE | | | 4.4.90.52.00 | 10.000,00 | | | |
| MANUTENÇÃO DO PNAEF - FUNDAMENTAL - RECURSOS FNDE | 12.361.0121.2144.0000 | | | | | | 520.000,00 |
| 3 DESPESAS CORREN | | | | | | 520.000,00 | |
| 3 OUTRAS DESPESAS CORRENTES | | | | | 520.000,00 | | |
| MATERIAL DE CONSUMO | | | 3.3.90.30.00 | 500.000,00 | | | |
| OUTROS SERVIÇOS DE TERCEIROS - PESSOA FÍSICA | | | 3.3.90.36.00 | 10.000,00 | | | |
| OUTROS SERVIÇOS DE TERCEIROS - PESSOA JURÍDICA | | | 3.3.90.39.00 | 10.000,00 | | | |
| MANUTENÇÃO DA MERENDA ESOLAR COM RECURSOS PRÓPRIOS | 12.361.0121.2283.0000 | | | | | | 540.000,00 |
| 3 DESPESAS CORREN | | | | | | 540.000,00 | |
| 3 OUTRAS DESPESAS CORRENTES | | | | | 540.000,00 | | |
| MATERIAL DE CONSUMO | | | 3.3.90.30.00 | 500.000,00 | | | |
| OUTROS SERVIÇOS DE TERCEIROS - PESSOA FÍSICA | | | 3.3.90.36.00 | 20.000,00 | | | |
| OUTROS SERVIÇOS DE TERCEIROS - PESSOA JURÍDICA | | | 3.3.90.39.00 | 20.000,00 | | | |
| MANUTENÇÃO DO PROGRAMA A CAMINHO DA ESCOLA | 12.361.0122.2147.0000 | | | | | | 130.000,00 |
| 3 DESPESAS CORREN | | | | | | 130.000,00 | |
| 3 OUTRAS DESPESAS CORRENTES | | | | | 130.000,00 | | |
| MATERIAL DE CONSUMO | | | 3.3.90.30.00 | 20.000,00 | | | |
| OUTROS SERVIÇOS DE TERCEIROS - PESSOA FÍSICA | | | 3.3.90.36.00 | 10.000,00 | | | |
| OUTROS SERVIÇOS DE TERCEIROS - PESSOA JURÍDICA | | | 3.3.90.39.00 | 100.000,00 | | | |
| MANUTENÇÃO DO PNATE - FUNDAMENTAL - RECURSOS FNDE | 12.361.0122.2148.0000 | | | | | | 125.000,00 |
| 3 DESPESAS CORREN | | | | | | 125.000,00 | |
| 3 OUTRAS DESPESAS CORRENTES | | | | | 125.000,00 | | |
| MATERIAL DE CONSUMO | | | 3.3.90.30.00 | 10.000,00 | | | |
| OUTROS SERVIÇOS DE TERCEIROS - PESSOA FÍSICA | | | 3.3.90.36.00 | 5.000,00 | | | |
| OUTROS SERVIÇOS DE TERCEIROS - PESSOA JURÍDICA | | | 3.3.90.39.00 | 110.000,00 | | | |
| MANUTENÇÃO DO TRANSPORTE ESCOLAR COM RECURSOS PRÓPRIOS | 12.361.0122.2289.0000 | | | | | | 80.000,00 |
| 3 DESPESAS CORREN | | | | | | 80.000,00 | |
| 3 OUTRAS DESPESAS CORRENTES | | | | | 80.000,00 | | |
| OUTROS SERVIÇOS DE TERCEIROS - PESSOA FÍSICA | | | 3.3.90.36.00 | 40.000,00 | | | |
| OUTROS SERVIÇOS DE TERCEIROS - PESSOA JURÍDICA | | | 3.3.90.39.00 | 40.000,00 | | | |
| MANUTENÇÃO DAS ATIVIDADES VINCULADAS AO ENSINO MÉDIO | 12.362.0125.2139.0000 | | | | | | 45.000,00 |
| 3 DESPESAS CORREN | | | | | | 45.000,00 | |
| 1 PESSOAL E ENCARGOS SOCIAIS | | | | | 30.000,00 | | |
| CONTRATAÇÃO POR TEMPO DETERMINADO | | | 3.1.90.04.00 | 25.000,00 | | | |
| VENCIMENTOS E VANTAGENS FIXAS - PESSOAL CIVIL | | | 3.1.90.11.00 | 5.000,00 | | | |
| 3 OUTRAS DESPESAS CORRENTES | | | | | 15.000,00 | | |
| MATERIAL DE CONSUMO | | | 3.3.90.30.00 | 5.000,00 | | | |
| OUTROS SERVIÇOS DE TERCEIROS - PESSOA FÍSICA | | | 3.3.90.36.00 | 5.000,00 | | | |
| OUTROS SERVIÇOS DE TERCEIROS - PESSOA JURÍDICA | | | 3.3.90.39.00 | 5.000,00 | | | |

Documento Assinado Digitalmente por: LUCIANO CARNEIRO DE SOUSA
 Acesse em: <https://eic.fcc.pe.gov.br/gpp/vlhdDoc.seam> Código do documento: 3420598e-c9d2-4489-b7d1-9e1db06d1a5e

PREFEITURA MUNICIPAL DE CORTÊS

Rua Coronel José Belarmino, 48 - CNPJ:10273548/0001-69



Orçamento Programa - Exercício de 2014

Page 30

QUADRO AUXILIAR DE DETALHAMENTO DA DESPESA

Lei: 1008, Data: 26/12/2013

ORGÃO 02 PODER EXECUTIVO
 UNIDADE 20 PODER EXECUTIVO
 SUB UNIDADE 12 SECRETARIA DE EDUCAÇÃO

| Aplicacao Programada | Proj/Ativ | Finalidade | Categoria | Detalhada | TotalGrupo | Total Categ. | Total Funç |
|---|-----------------------|-------------|--------------|------------|------------|--------------|------------|
| | | F.R. - C.A. | | | | | |
| MANUTENÇÃO DO PNATE - ENSINO MÉDIO - RECURSOS FNDE | 12.362.0125.2150.0000 | | | | | | 35.000,00 |
| 3 DESPESAS CORREN | | | | | | 35.000,00 | |
| 3 OUTRAS DESPESAS CORRENTES | | | | | 35.000,00 | | |
| MATERIAL DE CONSUMO | | | 3.3.90.30.00 | 5.000,00 | | | |
| OUTROS SERVIÇOS DE TERCEIROS - PESSOA FÍSICA | | | 3.3.90.36.00 | 5.000,00 | | | |
| OUTROS SERVIÇOS DE TERCEIROS - PESSOA JURÍDICA | | | 3.3.90.39.00 | 25.000,00 | | | |
| APOIO A GRADUAÇÃO DE PROFESSORES | 12.364.0007.2140.0000 | | | | | | 40.000,00 |
| 3 DESPESAS CORREN | | | | | | 40.000,00 | |
| 3 OUTRAS DESPESAS CORRENTES | | | | | 40.000,00 | | |
| OUTROS AUXÍLIOS FINANCEIROS A PESSOA FÍSICA | | | 3.3.90.48.00 | 40.000,00 | | | |
| MANUTENÇÃO DO TRANSPORTE DE ESTUDANTES UNIVERSITÁRIOS | 12.364.0124.2141.0000 | | | | | | 125.000,00 |
| 3 DESPESAS CORREN | | | | | | 125.000,00 | |
| 3 OUTRAS DESPESAS CORRENTES | | | | | 125.000,00 | | |
| MATERIAL DE CONSUMO | | | 3.3.90.30.00 | 5.000,00 | | | |
| OUTROS SERVIÇOS DE TERCEIROS - PESSOA FÍSICA | | | 3.3.90.36.00 | 10.000,00 | | | |
| OUTROS SERVIÇOS DE TERCEIROS - PESSOA JURÍDICA | | | 3.3.90.39.00 | 110.000,00 | | | |
| MANUTENÇÃO DA CRECHE MUNICIPAL | 12.365.0120.2032.0000 | | | | | | 75.000,00 |
| 3 DESPESAS CORREN | | | | | | 75.000,00 | |
| 1 PESSOAL E ENCARGOS SOCIAIS | | | | | 25.000,00 | | |
| CONTRATAÇÃO POR TEMPO DETERMINADO | | | 3.1.90.04.00 | 10.000,00 | | | |
| VENCIMENTOS E VANTAGENS FIXAS - PESSOAL CIVIL | | | 3.1.90.11.00 | 15.000,00 | | | |
| 3 OUTRAS DESPESAS CORRENTES | | | | | 50.000,00 | | |
| MATERIAL DE CONSUMO | | | 3.3.90.30.00 | 20.000,00 | | | |
| OUTROS SERVIÇOS DE TERCEIROS - PESSOA FÍSICA | | | 3.3.90.36.00 | 10.000,00 | | | |
| OUTROS SERVIÇOS DE TERCEIROS - PESSOA JURÍDICA | | | 3.3.90.39.00 | 20.000,00 | | | |
| MANUTENÇÃO DO PROGRAMA DE EDUCAÇÃO INFANTIL | 12.365.0120.2142.0000 | | | | | | 60.000,00 |
| 3 DESPESAS CORREN | | | | | | 60.000,00 | |
| 1 PESSOAL E ENCARGOS SOCIAIS | | | | | 40.000,00 | | |
| CONTRATAÇÃO POR TEMPO DETERMINADO | | | 3.1.90.04.00 | 10.000,00 | | | |
| VENCIMENTOS E VANTAGENS FIXAS - PESSOAL CIVIL | | | 3.1.90.11.00 | 30.000,00 | | | |
| 3 OUTRAS DESPESAS CORRENTES | | | | | 20.000,00 | | |
| DIÁRIAS - PESSOAL CIVIL | | | 3.3.90.14.00 | 5.000,00 | | | |
| MATERIAL DE CONSUMO | | | 3.3.90.30.00 | 5.000,00 | | | |
| OUTROS SERVIÇOS DE TERCEIROS - PESSOA FÍSICA | | | 3.3.90.36.00 | 5.000,00 | | | |
| OUTROS SERVIÇOS DE TERCEIROS - PESSOA JURÍDICA | | | 3.3.90.39.00 | 5.000,00 | | | |
| MANUTENÇÃO DO PNAEP / PNAEC - RECURSOS FNDE | 12.365.0121.2145.0000 | | | | | | 100.000,00 |
| 3 DESPESAS CORREN | | | | | | 100.000,00 | |
| 3 OUTRAS DESPESAS CORRENTES | | | | | 100.000,00 | | |
| MATERIAL DE CONSUMO | | | 3.3.90.30.00 | 80.000,00 | | | |
| OUTROS SERVIÇOS DE TERCEIROS - PESSOA FÍSICA | | | 3.3.90.36.00 | 10.000,00 | | | |
| OUTROS SERVIÇOS DE TERCEIROS - PESSOA JURÍDICA | | | 3.3.90.39.00 | 10.000,00 | | | |
| MANUTENÇÃO DO PNATE - ENSINO INFANTIL - RECURSOS FNDE | 12.365.0122.2149.0000 | | | | | | 30.000,00 |
| 3 DESPESAS CORREN | | | | | | 30.000,00 | |

Documento Assinado Digitalmente por: LUCIANO CARNEIRO DE SOUSA
 Acesse em: https://ecec.tce.pe.gov.br/ppp/validaDoc.seam?codigo=documento:3420598e-c9d2-4489-b7d1-9e1db06d1a5e

PREFEITURA MUNICIPAL DE CORTÊS

Rua Coronel José Belarmino, 48 - CNPJ:10273548/0001-69



Orçamento Programa - Exercício de 2014

Page 31

QUADRO AUXILIAR DE DETALHAMENTO DA DESPESA

Lei: 1008, Data: 26/12/2013

ORGÃO 02 PODER EXECUTIVO
 UNIDADE 20 PODER EXECUTIVO
 SUB UNIDADE 12 SECRETARIA DE EDUCAÇÃO

| Aplicacao Programada | Proj/Ativ | Finalidade | Categoria | Detalhada | TotalGrupo | Total Categ. | Total Funç |
|---|-----------------------|-------------|--------------|-----------|------------|--------------|------------|
| | | F.R. - C.A. | | | | | |
| MANUTENÇÃO DO PNATE - ENSINO INFANTIL - RECURSOS FNDE | 12.365.0122.2149.0000 | | | | | | 30.000,00 |
| 3 DESPESAS CORREN | | | | | | 30.000,00 | |
| 3 OUTRAS DESPESAS CORRENTES | | | | | 30.000,00 | | |
| MATERIAL DE CONSUMO | | | 3.3.90.30.00 | 10.000,00 | | | |
| OUTROS SERVIÇOS DE TERCEIROS - PESSOA FÍSICA | | | 3.3.90.36.00 | 10.000,00 | | | |
| OUTROS SERVIÇOS DE TERCEIROS - PESSOA JURÍDICA | | | 3.3.90.39.00 | 10.000,00 | | | |
| MANUTENÇÃO DO PROGRAMA EDUCAÇÃO DE JOVENS E ADULTOS | 12.366.0126.2152.0000 | | | | | | 182.000,00 |
| 3 DESPESAS CORREN | | | | | | 182.000,00 | |
| 1 PESSOAL E ENCARGOS SOCIAIS | | | | | 25.000,00 | | |
| CONTRATAÇÃO POR TEMPO DETERMINADO | | | 3.1.90.04.00 | 15.000,00 | | | |
| VENCIMENTOS E VANTAGENS FIXAS - PESSOAL CIVIL | | | 3.1.90.11.00 | 10.000,00 | | | |
| 3 OUTRAS DESPESAS CORRENTES | | | | | 157.000,00 | | |
| MATERIAL DE CONSUMO | | | 3.3.90.30.00 | 10.000,00 | | | |
| Material, Bem ou Serviço para Distribuição Gratuita | | | 3.3.90.32.00 | 52.000,00 | | | |
| OUTROS SERVIÇOS DE TERCEIROS - PESSOA FÍSICA | | | 3.3.90.36.00 | 5.000,00 | | | |
| OUTROS SERVIÇOS DE TERCEIROS - PESSOA JURÍDICA | | | 3.3.90.39.00 | 90.000,00 | | | |
| GESTÃO ADMINISTRATIVA DO PROGRAMA DE EDUCAÇÃO ESPECIAL | 12.367.0127.2143.0000 | | | | | | 40.000,00 |
| 3 DESPESAS CORREN | | | | | | 40.000,00 | |
| 1 PESSOAL E ENCARGOS SOCIAIS | | | | | 25.000,00 | | |
| CONTRATAÇÃO POR TEMPO DETERMINADO | | | 3.1.90.04.00 | 10.000,00 | | | |
| VENCIMENTOS E VANTAGENS FIXAS - PESSOAL CIVIL | | | 3.1.90.11.00 | 15.000,00 | | | |
| 3 OUTRAS DESPESAS CORRENTES | | | | | 15.000,00 | | |
| MATERIAL DE CONSUMO | | | 3.3.90.30.00 | 5.000,00 | | | |
| OUTROS SERVIÇOS DE TERCEIROS - PESSOA FÍSICA | | | 3.3.90.36.00 | 5.000,00 | | | |
| OUTROS SERVIÇOS DE TERCEIROS - PESSOA JURÍDICA | | | 3.3.90.39.00 | 5.000,00 | | | |
| AQUISIÇÃO DE INSTRUMENTOS PARA BANDAS MUSICAIS E MARCIAIS | 13.392.0181.1079.0000 | | | | | | 30.000,00 |
| 4 DESPESAS DE CAPIT | | | | | | 30.000,00 | |
| 4 INVESTIMENTOS | | | | | 30.000,00 | | |
| EQUIPAMENTOS E MATERIAL PERMANENTE | | | 4.4.90.52.00 | 30.000,00 | | | |
| PROMOÇÃO DE PROJETOS CULTURAIS ARTÍSTICOS LITERÁRIOS | 13.392.0181.2155.0000 | | | | | | 30.000,00 |
| 3 DESPESAS CORREN | | | | | | 30.000,00 | |
| 3 OUTRAS DESPESAS CORRENTES | | | | | 30.000,00 | | |
| MATERIAL DE CONSUMO | | | 3.3.90.30.00 | 10.000,00 | | | |
| OUTROS SERVIÇOS DE TERCEIROS - PESSOA FÍSICA | | | 3.3.90.36.00 | 5.000,00 | | | |
| OUTROS SERVIÇOS DE TERCEIROS - PESSOA JURÍDICA | | | 3.3.90.39.00 | 15.000,00 | | | |
| IMPLANTAÇÃO DE BANDAS MUSICAIS E MARCIAIS | 13.392.0181.2156.0000 | | | | | | 25.000,00 |
| 3 DESPESAS CORREN | | | | | | 25.000,00 | |
| 3 OUTRAS DESPESAS CORRENTES | | | | | 25.000,00 | | |
| MATERIAL DE CONSUMO | | | 3.3.90.30.00 | 10.000,00 | | | |
| OUTROS SERVIÇOS DE TERCEIROS - PESSOA FÍSICA | | | 3.3.90.36.00 | 5.000,00 | | | |
| OUTROS SERVIÇOS DE TERCEIROS - PESSOA JURÍDICA | | | 3.3.90.39.00 | 10.000,00 | | | |
| IMPLANTAÇÃO DE UM CORAL MUSICAL | 13.392.0181.2157.0000 | | | | | | 15.000,00 |
| 3 DESPESAS CORREN | | | | | | 15.000,00 | |

Documento Assinado Digitalmente por: LUCIANO CARNEIRO DE SOUSA
 Acesse em: https://ecec.tce.pe.gov.br/ppp/validaDoc.seam?codigo=documento:3420598e-c9d2-4489-b711-9e1db06d1a5e

PREFEITURA MUNICIPAL DE CORTÊS

Rua Coronel José Belarmino, 48 - CNPJ:10273548/0001-69



Orçamento Programa - Exercício de 2014

Page 32

QUADRO AUXILIAR DE DETALHAMENTO DA DESPESA

Lei: 1008, Data: 26/12/2013

ORGÃO 02 PODER EXECUTIVO
 UNIDADE 20 PODER EXECUTIVO
 SUB UNIDADE 12 SECRETARIA DE EDUCAÇÃO

| Aplicacao Programada | Proj/Ativ | Finalidade | Categoria | Detalhada | TotalGrupo | Total Categ. | Total Funç |
|---|-----------------------|-------------|--------------|-----------|------------|--------------|---------------------|
| | | F.R. - C.A. | | | | | |
| IMPLANTAÇÃO DE UM CORAL MUSICAL | 13.392.0181.2157.0000 | | | | | | 15.000,00 |
| 3 DESPESAS CORREN | | | | | | 15.000,00 | |
| 3 OUTRAS DESPESAS CORRENTES | | | | | 15.000,00 | | |
| MATERIAL DE CONSUMO | | | 3.3.90.30.00 | 5.000,00 | | | |
| OUTROS SERVIÇOS DE TERCEIROS - PESSOA FÍSICA | | | 3.3.90.36.00 | 5.000,00 | | | |
| OUTROS SERVIÇOS DE TERCEIROS - PESSOA JURÍDICA | | | 3.3.90.39.00 | 5.000,00 | | | |
| CONCESSÃO DE PRÊMIOS EM COMPETIÇÕES PROMOVIDA PELO MUNICÍPIO NO ÂMBITO EDUCACIONAL E CULTURAL | 13.392.0181.2158.0000 | | | | | | 45.000,00 |
| 3 DESPESAS CORREN | | | | | | 45.000,00 | |
| 3 OUTRAS DESPESAS CORRENTES | | | | | 45.000,00 | | |
| PREMIAÇÕES CULTURAIS, ARTÍSTICAS, CIENTÍFICAS, DESPORT | | | 3.3.90.31.00 | 25.000,00 | | | |
| Material, Bem ou Serviço para Distribuição Gratuita | | | 3.3.90.32.00 | 20.000,00 | | | |
| MANUTENÇÃO DE PROGRAMA ESPORTE SOLIDÁRIO | 13.812.0181.2159.0000 | | | | | | 15.000,00 |
| 3 DESPESAS CORREN | | | | | | 15.000,00 | |
| 3 OUTRAS DESPESAS CORRENTES | | | | | 15.000,00 | | |
| Material, Bem ou Serviço para Distribuição Gratuita | | | 3.3.90.32.00 | 15.000,00 | | | |
| MANUTENÇÃO DAS ATIVIDADES DE APOIO AO DESPORTO AMADOR E ESCOLA DE MÚSICA | 13.812.0181.2161.0000 | | | | | | 75.000,00 |
| 3 DESPESAS CORREN | | | | | | 75.000,00 | |
| 3 OUTRAS DESPESAS CORRENTES | | | | | 75.000,00 | | |
| MATERIAL DE CONSUMO | | | 3.3.90.30.00 | 40.000,00 | | | |
| Material, Bem ou Serviço para Distribuição Gratuita | | | 3.3.90.32.00 | 20.000,00 | | | |
| OUTROS SERVIÇOS DE TERCEIROS - PESSOA FÍSICA | | | 3.3.90.36.00 | 10.000,00 | | | |
| OUTROS SERVIÇOS DE TERCEIROS - PESSOA JURÍDICA | | | 3.3.90.39.00 | 5.000,00 | | | |
| TOTAL | | | | | | | 4.072.000,00 |

Documento Assinado Digitalmente por: LUCIANO CARNEIRO DE SOUSA
 Acesse em: <https://eicf.tce.pe.gov.br/ppp/validaDoc.seam> Código do documento: 3420598e-c9d2-4489-b741-9e1db06d1a5e

PREFEITURA MUNICIPAL DE CORTÊS

Rua Coronel José Belarmino, 48 - CNPJ:10273548/0001-69



Orçamento Programa - Exercício de 2014

Page 33

QUADRO AUXILIAR DE DETALHAMENTO DA DESPESA

Lei: 1008, Data: 26/12/2013

ORGÃO 02 PODER EXECUTIVO
 UNIDADE 20 PODER EXECUTIVO
 SUB UNIDADE 13 FUNDO MUNICIPAL DA CRIANÇA E DO ADOLESCENTE - CONDICA

| Aplicacao Programada | Proj/Ativ | Finalidade F.R. - C.A. | Categoria | Detalhada | TotalGrupo | Total Categ. | Total Funç |
|---|-----------------------|---------------------------|--------------|-----------|------------|--------------|------------|
| AQUISIÇÃO DE VEÍCULOS, MÁQUINAS, MÓVEIS E EQUIPAMENTOS - CONDICA | 08.243.0083.1091.0000 | | | | | | 20.000,00 |
| 4 DESPESAS DE CAPIT | | | | | | 20.000,00 | |
| 4 INVESTIMENTOS | | | | | 20.000,00 | | |
| EQUIPAMENTOS E MATERIAL PERMANENTE | | | 4.4.90.52.00 | 20.000,00 | | | |
| ADAPTAÇÃO DE IMÓVEIS PARA ABRIGOS DAS CRIANÇAS E ADOLESCENTES - CONDICA | 08.243.0083.1092.0000 | | | | | | 10.000,00 |
| 4 DESPESAS DE CAPIT | | | | | | 10.000,00 | |
| 4 INVESTIMENTOS | | | | | 10.000,00 | | |
| OBRAS E INSTALAÇÕES | | | 4.4.90.51.00 | 10.000,00 | | | |
| AQUISIÇÃO DE EQUIPAMENTOS PARA CURSOS PROFISSIONALIZANTES - CONDICA | 08.243.0083.1093.0000 | | | | | | 5.000,00 |
| 4 DESPESAS DE CAPIT | | | | | | 5.000,00 | |
| 4 INVESTIMENTOS | | | | | 5.000,00 | | |
| EQUIPAMENTOS E MATERIAL PERMANENTE | | | 4.4.90.52.00 | 5.000,00 | | | |
| MANUTENÇÃO ADMINISTRATIVA DO ÓRGÃO - CONDICA | 08.243.0083.2182.0000 | | | | | | 130.000,00 |
| 3 DESPESAS CORREN | | | | | | 130.000,00 | |
| 1 PESSOAL E ENCARGOS SOCIAIS | | | | | 40.000,00 | | |
| CONTRATAÇÃO POR TEMPO DETERMINADO | | | 3.1.90.04.00 | 10.000,00 | | | |
| VENCIMENTOS E VANTAGENS FIXAS - PESSOAL CIVIL | | | 3.1.90.11.00 | 30.000,00 | | | |
| 3 OUTRAS DESPESAS CORRENTES | | | | | 90.000,00 | | |
| DIÁRIAS - PESSOAL CIVIL | | | 3.3.90.14.00 | 10.000,00 | | | |
| MATERIAL DE CONSUMO | | | 3.3.90.30.00 | 10.000,00 | | | |
| OUTROS SERVIÇOS DE TERCEIROS - PESSOA FÍSICA | | | 3.3.90.36.00 | 20.000,00 | | | |
| OUTROS SERVIÇOS DE TERCEIROS - PESSOA JURÍDICA | | | 3.3.90.39.00 | 50.000,00 | | | |
| PROGRAMA DE CURSOS PROFISSIONALIZANTES - CONDICA | 08.243.0083.2184.0000 | | | | | | 15.000,00 |
| 3 DESPESAS CORREN | | | | | | 15.000,00 | |
| 3 OUTRAS DESPESAS CORRENTES | | | | | 15.000,00 | | |
| MATERIAL DE CONSUMO | | | 3.3.90.30.00 | 5.000,00 | | | |
| OUTROS SERVIÇOS DE TERCEIROS - PESSOA FÍSICA | | | 3.3.90.36.00 | 5.000,00 | | | |
| OUTROS SERVIÇOS DE TERCEIROS - PESSOA JURÍDICA | | | 3.3.90.39.00 | 5.000,00 | | | |
| PROGRAMA DE ESTÁGIO REMUNERADO - CONDICA | 08.243.0083.2185.0000 | | | | | | 5.000,00 |
| 3 DESPESAS CORREN | | | | | | 5.000,00 | |
| 3 OUTRAS DESPESAS CORRENTES | | | | | 5.000,00 | | |
| OUTROS SERVIÇOS DE TERCEIROS - PESSOA FÍSICA | | | 3.3.90.36.00 | 5.000,00 | | | |
| PROGRAMA DE COMBATE A PROSTITUIÇÃO INFANTIL E USO DE DROGAS - CONDICA | 08.243.0083.2186.0000 | | | | | | 20.000,00 |
| 3 DESPESAS CORREN | | | | | | 20.000,00 | |
| 3 OUTRAS DESPESAS CORRENTES | | | | | 20.000,00 | | |
| MATERIAL DE CONSUMO | | | 3.3.90.30.00 | 5.000,00 | | | |
| Material, Bem ou Serviço para Distribuição Gratuita | | | 3.3.90.32.00 | 5.000,00 | | | |
| OUTROS SERVIÇOS DE TERCEIROS - PESSOA FÍSICA | | | 3.3.90.36.00 | 5.000,00 | | | |
| OUTROS SERVIÇOS DE TERCEIROS - PESSOA JURÍDICA | | | 3.3.90.39.00 | 5.000,00 | | | |

Documento Assinado Digitalmente por: LUCIANO CARNEIRO DE SOUSA
 Acesse em: <https://eic.fcc.pe.gov.br/ppp/validaDoc.seam> Código do documento: 3420598e-c9d2-4489-b7d1-9e1db06d1a5e



PREFEITURA MUNICIPAL DE CORTÊS

Rua Coronel José Belarmino, 48 - CNPJ:10273548/0001-69

Orçamento Programa - Exercício de 2014

Page 34

QUADRO AUXILIAR DE DETALHAMENTO DA DESPESA

Lei: 1008, Data: 26/12/2013

| | | |
|-------------|----|---|
| ORGÃO | 02 | PODER EXECUTIVO |
| UNIDADE | 20 | PODER EXECUTIVO |
| SUB UNIDADE | 13 | FUNDO MUNICIPAL DA CRIANÇA E DO ADOLESCENTE - CONDICA |

| Aplicacao Programada | Proj/Ativ | Finalidade | Categoria | Detalhada | TotalGrupo | Total Categ. | Total Fun |
|----------------------|-----------|-------------|-----------|-----------|------------|--------------|------------|
| | | F.R. - C.A. | | | | | |
| TOTAL | | | | | | | 205.000,00 |

Documento Assinado Digitalmente por: LUCIANO CARNEIRO DE SOUSA
Acesse em: https://eicetec.pe.gov.br/ppp/validaDoc.seam?Codigo_documento:3420598e-c9d2-4489-b7d1-9e1db06d1a5e

PREFEITURA MUNICIPAL DE CORTÊS

Rua Coronel José Belarmino, 48 - CNPJ:10273548/0001-69



Orçamento Programa - Exercício de 2014

Page 35

QUADRO AUXILIAR DE DETALHAMENTO DA DESPESA

Lei: 1008, Data: 26/12/2013

ORGÃO 02 PODER EXECUTIVO
 UNIDADE 20 PODER EXECUTIVO
 SUB UNIDADE 14 FUNDO MUNICIPAL DO IDOSO

| Aplicacao Programada | Proj/Ativ | Finalidade | Categoria | Detalhada | TotalGrupo | Total Categ. | Total Funco |
|---|---|-------------|--------------|-----------|------------|--------------|-------------------|
| | | F.R. - C.A. | | | | | |
| AQUISIÇÃO DE MOVEIS E EQUIPAMENTOS EM GERAL | 08.241.0021.1014.0000 | | | | | | 10.000,00 |
| 4 | DESPESAS DE CAPIT | | | | | 10.000,00 | |
| 4 | INVESTIMENTOS | | | | 10.000,00 | | |
| | EQUIPAMENTOS E MATERIAL PERMANENTE | | 4.4.90.52.00 | 10.000,00 | | | |
| ASSISTÊNCIA INTEGRAL AO IDOSO | 08.241.0021.2029.0000 | | | | | | 65.000,00 |
| 3 | DESPESAS CORREN | | | | | 65.000,00 | |
| 3 | OUTRAS DESPESAS CORRENTES | | | | 65.000,00 | | |
| | MATERIAL DE CONSUMO | | 3.3.90.30.00 | 25.000,00 | | | |
| | Material, Bem ou Serviço para Distribuição Gratuita | | 3.3.90.32.00 | 20.000,00 | | | |
| | OUTROS SERVIÇOS DE TERCEIROS - PESSOA FÍSICA | | 3.3.90.36.00 | 10.000,00 | | | |
| | OUTROS SERVIÇOS DE TERCEIROS - PESSOA JURÍDICA | | 3.3.90.39.00 | 10.000,00 | | | |
| MANUTENÇÃO DO FUNDO DE ASSISTÊNCIA AO IDOSO | 08.241.0021.2052.0000 | | | | | | 70.000,00 |
| 3 | DESPESAS CORREN | | | | | 70.000,00 | |
| 1 | PESSOAL E ENCARGOS SOCIAIS | | | | 50.000,00 | | |
| | CONTRATAÇÃO POR TEMPO DETERMINADO | | 3.1.90.04.00 | 10.000,00 | | | |
| | VENCIMENTOS E VANTAGENS FIXAS - PESSOAL CIVIL | | 3.1.90.11.00 | 30.000,00 | | | |
| | OBRIGAÇÕES PATRONAIS | | 3.1.90.13.00 | 5.000,00 | | | |
| | OBRIGAÇÕES PATRONAIS - INTRA-ORÇAMENTÁRIO | | 3.1.91.13.00 | 5.000,00 | | | |
| 3 | OUTRAS DESPESAS CORRENTES | | | | 20.000,00 | | |
| | DIÁRIAS - PESSOAL CIVIL | | 3.3.90.14.00 | 5.000,00 | | | |
| | MATERIAL DE CONSUMO | | 3.3.90.30.00 | 5.000,00 | | | |
| | OUTROS SERVIÇOS DE TERCEIROS - PESSOA FÍSICA | | 3.3.90.36.00 | 5.000,00 | | | |
| | OUTROS SERVIÇOS DE TERCEIROS - PESSOA JURÍDICA | | 3.3.90.39.00 | 5.000,00 | | | |
| TOTAL | | | | | | | 145.000,00 |

Documento Assinado Digitalmente por: LUCIANO CARNEIRO DE SOUSA
 Acesse em: <https://eic.fcc.pe.gov.br/gpp/validaDoc.seam> Código do documento: 3420598e-c9d2-4489-b7d1-9e1db06d1a5e

PREFEITURA MUNICIPAL DE CORTÊS

Rua Coronel José Belarmino, 48 - CNPJ:10273548/0001-69



Orçamento Programa - Exercício de 2014

Page 36

QUADRO AUXILIAR DE DETALHAMENTO DA DESPESA

Lei: 1008, Data: 26/12/2013

ORGÃO 02 PODER EXECUTIVO
 UNIDADE 30 ENTIDADES SUPERVISIONADAS
 SUB UNIDADE 01 FUNDO MUNICIPAL DE ASSISTÊNCIA SOCIAL

| Aplicacao Programada | Proj/Ativ | Finalidade | Categoria | Detalhada | TotalGrupo | Total Categ. | Total Funco |
|---|---|-------------|--------------|------------|------------|--------------|-------------|
| | | F.R. - C.A. | | | | | |
| CAPACITAÇÃO DE SERVIDORES | 08.128.0007.2038.0000 | | | | | | 30.000,00 |
| 3 | DESPESAS CORREN | | | | | 30.000,00 | |
| 3 | OUTRAS DESPESAS CORRENTES | | | | 30.000,00 | | |
| | DIÁRIAS - PESSOAL CIVIL | | 3.3.90.14.00 | 10.000,00 | | | |
| | MATERIAL DE CONSUMO | | 3.3.90.30.00 | 5.000,00 | | | |
| | OUTROS SERVIÇOS DE TERCEIROS - PESSOA FÍSICA | | 3.3.90.36.00 | 5.000,00 | | | |
| | OUTROS SERVIÇOS DE TERCEIROS - PESSOA JURÍDICA | | 3.3.90.39.00 | 10.000,00 | | | |
| MANUTENÇÃO DO PROGRAMA DE APOIO AO IDOSO - SCFV | 08.241.0081.2281.0000 | | | | | | 65.000,00 |
| 3 | DESPESAS CORREN | | | | | 65.000,00 | |
| 3 | OUTRAS DESPESAS CORRENTES | | | | 65.000,00 | | |
| | MATERIAL DE CONSUMO | | 3.3.90.30.00 | 30.000,00 | | | |
| | OUTROS SERVIÇOS DE TERCEIROS - PESSOA FÍSICA | | 3.3.90.36.00 | 15.000,00 | | | |
| | OUTROS SERVIÇOS DE TERCEIROS - PESSOA JURÍDICA | | 3.3.90.39.00 | 15.000,00 | | | |
| | OUTROS AUXÍLIOS FINANCEIROS A PESSOA FÍSICA | | 3.3.90.48.00 | 5.000,00 | | | |
| MANUTENÇÃO DO PETI - SCFV | 08.243.0083.2031.0000 | | | | | | 395.000,00 |
| 3 | DESPESAS CORREN | | | | | 395.000,00 | |
| 1 | PESSOAL E ENCARGOS SOCIAIS | | | | 40.000,00 | | |
| | CONTRATAÇÃO POR TEMPO DETERMINADO | | 3.1.90.04.00 | 20.000,00 | | | |
| | VENCIMENTOS E VANTAGENS FIXAS - PESSOAL CIVIL | | 3.1.90.11.00 | 20.000,00 | | | |
| 3 | OUTRAS DESPESAS CORRENTES | | | | 355.000,00 | | |
| | DIÁRIAS - PESSOAL CIVIL | | 3.3.90.14.00 | 10.000,00 | | | |
| | MATERIAL DE CONSUMO | | 3.3.90.30.00 | 220.000,00 | | | |
| | Material, Bem ou Serviço para Distribuição Gratuita | | 3.3.90.32.00 | 15.000,00 | | | |
| | OUTROS SERVIÇOS DE TERCEIROS - PESSOA FÍSICA | | 3.3.90.36.00 | 100.000,00 | | | |
| | OUTROS SERVIÇOS DE TERCEIROS - PESSOA JURÍDICA | | 3.3.90.39.00 | 10.000,00 | | | |
| MANUTENÇÃO DO PROJOVEM - SCFV | 08.243.0083.2034.0000 | | | | | | 180.000,00 |
| 3 | DESPESAS CORREN | | | | | 180.000,00 | |
| 1 | PESSOAL E ENCARGOS SOCIAIS | | | | 40.000,00 | | |
| | CONTRATAÇÃO POR TEMPO DETERMINADO | | 3.1.90.04.00 | 20.000,00 | | | |
| | VENCIMENTOS E VANTAGENS FIXAS - PESSOAL CIVIL | | 3.1.90.11.00 | 20.000,00 | | | |
| 3 | OUTRAS DESPESAS CORRENTES | | | | 140.000,00 | | |
| | DIÁRIAS - PESSOAL CIVIL | | 3.3.90.14.00 | 5.000,00 | | | |
| | MATERIAL DE CONSUMO | | 3.3.90.30.00 | 50.000,00 | | | |
| | OUTROS SERVIÇOS DE TERCEIROS - PESSOA FÍSICA | | 3.3.90.36.00 | 65.000,00 | | | |
| | OUTROS SERVIÇOS DE TERCEIROS - PESSOA JURÍDICA | | 3.3.90.39.00 | 20.000,00 | | | |
| CASA DA JUVENTUDE | 08.243.0083.2096.0000 | | | | | | 30.000,00 |
| 3 | DESPESAS CORREN | | | | | 30.000,00 | |
| 3 | OUTRAS DESPESAS CORRENTES | | | | 30.000,00 | | |
| | MATERIAL DE CONSUMO | | 3.3.90.30.00 | 10.000,00 | | | |
| | OUTROS SERVIÇOS DE TERCEIROS - PESSOA FÍSICA | | 3.3.90.36.00 | 10.000,00 | | | |
| | OUTROS SERVIÇOS DE TERCEIROS - PESSOA JURÍDICA | | 3.3.90.39.00 | 10.000,00 | | | |
| MANUTENÇÃO DAS ATIVIDADES DO CONSELHO MUNICIPAL DE ASSISTÊNCIA SOCIAL | 08.244.0004.2027.0000 | | | | | | 50.000,00 |
| 3 | DESPESAS CORREN | | | | | 50.000,00 | |
| 3 | OUTRAS DESPESAS CORRENTES | | | | 50.000,00 | | |
| | DIÁRIAS - PESSOAL CIVIL | | 3.3.90.14.00 | 10.000,00 | | | |
| | MATERIAL DE CONSUMO | | 3.3.90.30.00 | 10.000,00 | | | |
| | OUTROS SERVIÇOS DE TERCEIROS - PESSOA FÍSICA | | 3.3.90.36.00 | 20.000,00 | | | |
| | OUTROS SERVIÇOS DE TERCEIROS - PESSOA JURÍDICA | | 3.3.90.39.00 | 10.000,00 | | | |

Documento Assinado Digitalmente por: LUCIANO CARNEIRO DE SOUSA
 Acesse em: <https://eicftec.pe.gov.br/gpp/validaDoc.seam> Código do documento: 3420598e-c9d2-4489-b7d1-9e1db06d1a5e



PREFEITURA MUNICIPAL DE CORTÊS

Rua Coronel José Belarmino, 48 - CNPJ:10273548/0001-69

Orçamento Programa - Exercício de 2014

Page 37

QUADRO AUXILIAR DE DETALHAMENTO DA DESPESA

Lei: 1008, Data: 26/12/2013

ORGÃO 02 PODER EXECUTIVO
 UNIDADE 30 ENTIDADES SUPERVISIONADAS
 SUB UNIDADE 01 FUNDO MUNICIPAL DE ASSISTÊNCIA SOCIAL

| Aplicacao Programada | Proj/Ativ | Finalidade F.R. - C.A. | Categoria | Detalhada | TotalGrupo | Total Categ. | Total Funç |
|---|-----------------------|---------------------------|--------------|------------|------------|--------------|------------|
| AQUISIÇÃO DE EQUIPAMENTOS PARA MODERNIZAÇÃO DA ESTRUTURA ADMINISTRATIVA | 08.244.0080.1011.0000 | | | | | | 20.000,00 |
| 4 DESPESAS DE CAPIT | | | | | | 20.000,00 | |
| 4 INVESTIMENTOS | | | | | 20.000,00 | | |
| EQUIPAMENTOS E MATERIAL PERMANENTE | | | 4.4.90.52.00 | 20.000,00 | | | |
| IMPLANTAÇÃO DE CENTRO DE ACESSO A TECNOLOGIA DE INCLUSÃO SOCIAL | 08.244.0080.1113.0000 | | | | | | 30.000,00 |
| 4 DESPESAS DE CAPIT | | | | | | 30.000,00 | |
| 4 INVESTIMENTOS | | | | | 30.000,00 | | |
| EQUIPAMENTOS E MATERIAL PERMANENTE | | | 4.4.90.52.00 | 30.000,00 | | | |
| CONSTRUÇÃO , REFORMA E/OU ADAPTAÇÃO DO CRAS E CREAS | 08.244.0080.1114.0000 | | | | | | 105.000,00 |
| 4 DESPESAS DE CAPIT | | | | | | 105.000,00 | |
| 4 INVESTIMENTOS | | | | | 105.000,00 | | |
| OBRAS E INSTALAÇÕES | | | 4.4.90.51.00 | 105.000,00 | | | |
| AQUISIÇÃO DE EQUIPAMENTOS E MATERIAL PERMANENTE PARA O CRAS, CREAS, PETI E PROJovem | 08.244.0080.1115.0000 | | | | | | 25.000,00 |
| 4 DESPESAS DE CAPIT | | | | | | 25.000,00 | |
| 4 INVESTIMENTOS | | | | | 25.000,00 | | |
| EQUIPAMENTOS E MATERIAL PERMANENTE | | | 4.4.90.52.00 | 25.000,00 | | | |
| AQUISIÇÃO DE EQUIPAMENTOS /MOVEIS PARA ATENDER O IGDBF. | 08.244.0080.1252.0000 | | | | | | 25.000,00 |
| 4 DESPESAS DE CAPIT | | | | | | 25.000,00 | |
| 4 INVESTIMENTOS | | | | | 25.000,00 | | |
| EQUIPAMENTOS E MATERIAL PERMANENTE | | | 4.4.90.52.00 | 25.000,00 | | | |
| MANUTENÇÃO DAS ATIVIDADES DO IGD/SUAS | 08.244.0080.1263.0000 | | | | | | 25.000,00 |
| 3 DESPESAS CORREN | | | | | | 25.000,00 | |
| 3 OUTRAS DESPESAS CORRENTES | | | | | | | |
| MATERIAL DE CONSUMO | | | 3.3.90.30.00 | 5.000,00 | | | |
| OUTROS SERVIÇOS DE TERCEIROS - PESSOA FÍSICA | | | 3.3.90.36.00 | 10.000,00 | | | |
| OUTROS SERVIÇOS DE TERCEIROS - PESSOA JURÍDICA | | | 3.3.90.39.00 | 10.000,00 | | | |
| INDENIZAÇÕES E RESTITUIÇÕES DIVERSAS | 08.244.0080.2025.0000 | | | | | | 10.000,00 |
| 3 DESPESAS CORREN | | | | | | 10.000,00 | |
| 3 OUTRAS DESPESAS CORRENTES | | | | | | | |
| INDENIZAÇÕES E RESTITUIÇÕES | | | 3.3.90.93.00 | 10.000,00 | | | |
| GESTÃO ADMINISTRATIVA DO FMAS | 08.244.0080.2026.0000 | | | | | | 675.000,00 |
| 3 DESPESAS CORREN | | | | | | 675.000,00 | |
| 1 PESSOAL E ENCARGOS SOCIAIS | | | | | 435.000,00 | | |
| CONTRATAÇÃO POR TEMPO DETERMINADO | | | 3.1.90.04.00 | 35.000,00 | | | |
| VENCIMENTOS E VANTAGENS FIXAS - PESSOAL CIVIL | | | 3.1.90.11.00 | 400.000,00 | | | |

Documento Assinado Digitalmente por: LUCIANO CARNEIRO DE SOUSA
 Acesse em: <https://eicf.tce.pe.gov.br/ppp/validaDoc.seam> Código do documento: 3420598e-c9d2-4489-b7d1-9e1db06d1a5e

PREFEITURA MUNICIPAL DE CORTÊS

Rua Coronel José Belarmino, 48 - CNPJ:10273548/0001-69



Orçamento Programa - Exercício de 2014

Page 38

QUADRO AUXILIAR DE DETALHAMENTO DA DESPESA

Lei: 1008, Data: 26/12/2013

ORGÃO 02 PODER EXECUTIVO
 UNIDADE 30 ENTIDADES SUPERVISIONADAS
 SUB UNIDADE 01 FUNDO MUNICIPAL DE ASSISTÊNCIA SOCIAL

| Aplicacao Programada | Proj/Ativ | Finalidade | Categoria | Detalhada | TotalGrupo | Total Categ. | Total Funco |
|--|---|-------------|--------------|------------|------------|--------------|-------------|
| | | F.R. - C.A. | | | | | |
| GESTÃO ADMINISTRATIVA DO FMAS | 08.244.0080.2026.0000 | | | | | | 675.000,00 |
| 3 | DESPESAS CORREN | | | | | 675.000,00 | |
| 3 | OUTRAS DESPESAS CORRENTES | | | | 240.000,00 | | |
| | DIÁRIAS - PESSOAL CIVIL | | 3.3.90.14.00 | 20.000,00 | | | |
| | MATERIAL DE CONSUMO | | 3.3.90.30.00 | 25.000,00 | | | |
| | PASSAGENS E DESPESAS COM LOCOMOÇÃO | | 3.3.90.33.00 | 10.000,00 | | | |
| | SERVIÇOS DE CONSULTORIA | | 3.3.90.35.00 | 10.000,00 | | | |
| | OUTROS SERVIÇOS DE TERCEIROS - PESSOA FÍSICA | | 3.3.90.36.00 | 70.000,00 | | | |
| | OUTROS SERVIÇOS DE TERCEIROS - PESSOA JURÍDICA | | 3.3.90.39.00 | 50.000,00 | | | |
| | DESPESAS DE EXERCÍCIOS ANTERIORES | | 3.3.90.92.00 | 50.000,00 | | | |
| | INDENIZAÇÕES E RESTITUIÇÕES | | 3.3.90.93.00 | 5.000,00 | | | |
| MANUTENÇÃO DAS AÇÕES DO PROGRAMA BOLSA FAMÍLIA - IGDBF | 08.244.0080.2028.0000 | | | | | | 80.000,00 |
| 3 | DESPESAS CORREN | | | | | 80.000,00 | |
| 3 | OUTRAS DESPESAS CORRENTES | | | | 80.000,00 | | |
| | MATERIAL DE CONSUMO | | 3.3.90.30.00 | 15.000,00 | | | |
| | PASSAGENS E DESPESAS COM LOCOMOÇÃO | | 3.3.90.33.00 | 10.000,00 | | | |
| | OUTROS SERVIÇOS DE TERCEIROS - PESSOA FÍSICA | | 3.3.90.36.00 | 45.000,00 | | | |
| | OUTROS SERVIÇOS DE TERCEIROS - PESSOA JURÍDICA | | 3.3.90.39.00 | 10.000,00 | | | |
| ATENÇÃO INTEGRAL A FAMÍLIA | 08.244.0080.2035.0000 | | | | | | 30.000,00 |
| 3 | DESPESAS CORREN | | | | | 30.000,00 | |
| 3 | OUTRAS DESPESAS CORRENTES | | | | 30.000,00 | | |
| | MATERIAL DE CONSUMO | | 3.3.90.30.00 | 10.000,00 | | | |
| | OUTROS SERVIÇOS DE TERCEIROS - PESSOA FÍSICA | | 3.3.90.36.00 | 10.000,00 | | | |
| | OUTROS SERVIÇOS DE TERCEIROS - PESSOA JURÍDICA | | 3.3.90.39.00 | 10.000,00 | | | |
| BENEFÍCIO DE PRESTAÇÃO CONTINUADA - BPC | 08.244.0080.2036.0000 | | | | | | 20.000,00 |
| 3 | DESPESAS CORREN | | | | | 20.000,00 | |
| 3 | OUTRAS DESPESAS CORRENTES | | | | 20.000,00 | | |
| | MATERIAL DE CONSUMO | | 3.3.90.30.00 | 10.000,00 | | | |
| | OUTROS SERVIÇOS DE TERCEIROS - PESSOA FÍSICA | | 3.3.90.36.00 | 10.000,00 | | | |
| DOAÇÕES, AUXÍLIOS EM GERAL A FAMÍLIA CARENTES (LEI 818/2001) | 08.244.0080.2037.0000 | | | | | | 330.000,00 |
| 3 | DESPESAS CORREN | | | | | 330.000,00 | |
| 3 | OUTRAS DESPESAS CORRENTES | | | | 330.000,00 | | |
| | Material, Bem ou Serviço para Distribuição Gratuita | | 3.3.90.32.00 | 190.000,00 | | | |
| | PASSAGENS E DESPESAS COM LOCOMOÇÃO | | 3.3.90.33.00 | 10.000,00 | | | |
| | OUTROS SERVIÇOS DE TERCEIROS - PESSOA JURÍDICA | | 3.3.90.39.00 | 10.000,00 | | | |
| | OUTROS AUXÍLIOS FINANCEIROS A PESSOA FÍSICA | | 3.3.90.48.00 | 120.000,00 | | | |
| MANUTENÇÃO DO CREAS | 08.244.0080.2039.0000 | | | | | | 205.000,00 |
| 3 | DESPESAS CORREN | | | | | 205.000,00 | |
| 1 | PESSOAL E ENCARGOS SOCIAIS | | | | 60.000,00 | | |
| | CONTRATAÇÃO POR TEMPO DETERMINADO | | 3.1.90.04.00 | 30.000,00 | | | |
| | VENCIMENTOS E VANTAGENS FIXAS - PESSOAL CIVIL | | 3.1.90.11.00 | 30.000,00 | | | |
| 3 | OUTRAS DESPESAS CORRENTES | | | | 145.000,00 | | |
| | MATERIAL DE CONSUMO | | 3.3.90.30.00 | 25.000,00 | | | |
| | PASSAGENS E DESPESAS COM LOCOMOÇÃO | | 3.3.90.33.00 | 10.000,00 | | | |
| | OUTROS SERVIÇOS DE TERCEIROS - PESSOA FÍSICA | | 3.3.90.36.00 | 90.000,00 | | | |
| | OUTROS SERVIÇOS DE TERCEIROS - PESSOA JURÍDICA | | 3.3.90.39.00 | 20.000,00 | | | |
| ATENÇÃO INTEGRAL A MULHER | 08.244.0080.2041.0000 | | | | | | 90.000,00 |
| 3 | DESPESAS CORREN | | | | | 90.000,00 | |

Documento Assinado Digitalmente por: LUCIANO CARNEIRO DE SOUSA
 Acesse em: <https://eic.fcc.pe.gov.br/ppp/validaDoc.seam> Código do documento: 3420598e-c9d2-4489-b7d1-9e1db06d1a5e

PREFEITURA MUNICIPAL DE CORTÊS

Rua Coronel José Belarmino, 48 - CNPJ:10273548/0001-69



Orçamento Programa - Exercício de 2014

Page 39

QUADRO AUXILIAR DE DETALHAMENTO DA DESPESA

Lei: 1008, Data: 26/12/2013

ORGÃO 02 PODER EXECUTIVO
 UNIDADE 30 ENTIDADES SUPERVISIONADAS
 SUB UNIDADE 01 FUNDO MUNICIPAL DE ASSISTÊNCIA SOCIAL

| Aplicacao Programada | Proj/Ativ | Finalidade | Categoria | Detalhada | TotalGrupo | Total Categ. | Total Funç |
|--|---|-------------|--------------|-----------|------------|--------------|------------|
| | | F.R. - C.A. | | | | | |
| ATENÇÃO INTEGRAL A MULHER | 08.244.0080.2041.0000 | | | | | | 90.000,00 |
| 3 | DESPESAS CORREN | | | | | 90.000,00 | |
| 1 | PESSOAL E ENCARGOS SOCIAIS | | | | 40.000,00 | | |
| | CONTRATAÇÃO POR TEMPO DETERMINADO | | 3.1.90.04.00 | 20.000,00 | | | |
| | VENCIMENTOS E VANTAGENS FIXAS - PESSOAL CIVIL | | 3.1.90.11.00 | 20.000,00 | | | |
| 3 | OUTRAS DESPESAS CORRENTES | | | | 50.000,00 | | |
| | MATERIAL DE CONSUMO | | 3.3.90.30.00 | 10.000,00 | | | |
| | PASSAGENS E DESPESAS COM LOCOMOÇÃO | | 3.3.90.33.00 | 10.000,00 | | | |
| | OUTROS SERVIÇOS DE TERCEIROS - PESSOA FÍSICA | | 3.3.90.36.00 | 15.000,00 | | | |
| | OUTROS SERVIÇOS DE TERCEIROS - PESSOA JURÍDICA | | 3.3.90.39.00 | 15.000,00 | | | |
| ASSISTÊNCIA GERAL A DESABRIGADOS POR FENÔMENOS CLIMÁTICOS | 08.244.0080.2044.0000 | | | | | | 165.000,00 |
| 3 | DESPESAS CORREN | | | | | 165.000,00 | |
| 3 | OUTRAS DESPESAS CORRENTES | | | | 165.000,00 | | |
| | MATERIAL DE CONSUMO | | 3.3.90.30.00 | 55.000,00 | | | |
| | Material, Bem ou Serviço para Distribuição Gratuita | | 3.3.90.32.00 | 30.000,00 | | | |
| | OUTROS SERVIÇOS DE TERCEIROS - PESSOA FÍSICA | | 3.3.90.36.00 | 20.000,00 | | | |
| | OUTROS SERVIÇOS DE TERCEIROS - PESSOA JURÍDICA | | 3.3.90.39.00 | 20.000,00 | | | |
| | OUTROS AUXÍLIOS FINANCEIROS A PESSOA FÍSICA | | 3.3.90.48.00 | 40.000,00 | | | |
| PROGRAMA DE ASSISTÊNCIA AO COMBATE AS DROGAS E A PROSTITUIÇÃO INFANTIL | 08.244.0080.2046.0000 | | | | | | 25.000,00 |
| 3 | DESPESAS CORREN | | | | | 25.000,00 | |
| 3 | OUTRAS DESPESAS CORRENTES | | | | 25.000,00 | | |
| | MATERIAL DE CONSUMO | | 3.3.90.30.00 | 5.000,00 | | | |
| | Material, Bem ou Serviço para Distribuição Gratuita | | 3.3.90.32.00 | 5.000,00 | | | |
| | OUTROS SERVIÇOS DE TERCEIROS - PESSOA FÍSICA | | 3.3.90.36.00 | 5.000,00 | | | |
| | OUTROS SERVIÇOS DE TERCEIROS - PESSOA JURÍDICA | | 3.3.90.39.00 | 5.000,00 | | | |
| | OUTROS AUXÍLIOS FINANCEIROS A PESSOA FÍSICA | | 3.3.90.48.00 | 5.000,00 | | | |
| MANUTENÇÃO DE CURSOS PROFISSIONALIZANTES | 08.244.0080.2047.0000 | | | | | | 40.000,00 |
| 3 | DESPESAS CORREN | | | | | 40.000,00 | |
| 3 | OUTRAS DESPESAS CORRENTES | | | | 40.000,00 | | |
| | MATERIAL DE CONSUMO | | 3.3.90.30.00 | 10.000,00 | | | |
| | OUTROS SERVIÇOS DE TERCEIROS - PESSOA FÍSICA | | 3.3.90.36.00 | 20.000,00 | | | |
| | OUTROS SERVIÇOS DE TERCEIROS - PESSOA JURÍDICA | | 3.3.90.39.00 | 10.000,00 | | | |
| ASSISTÊNCIA FUNERAL | 08.244.0080.2050.0000 | | | | | | 70.000,00 |
| 3 | DESPESAS CORREN | | | | | 70.000,00 | |
| 3 | OUTRAS DESPESAS CORRENTES | | | | 70.000,00 | | |
| | MATERIAL DE CONSUMO | | 3.3.90.30.00 | 15.000,00 | | | |
| | Material, Bem ou Serviço para Distribuição Gratuita | | 3.3.90.32.00 | 20.000,00 | | | |
| | OUTROS SERVIÇOS DE TERCEIROS - PESSOA FÍSICA | | 3.3.90.36.00 | 20.000,00 | | | |
| | OUTROS SERVIÇOS DE TERCEIROS - PESSOA JURÍDICA | | 3.3.90.39.00 | 10.000,00 | | | |
| | OUTROS AUXÍLIOS FINANCEIROS A PESSOA FÍSICA | | 3.3.90.48.00 | 5.000,00 | | | |
| ASSISTÊNCIA GERAL A GESTANTES | 08.244.0080.2051.0000 | | | | | | 65.000,00 |
| 3 | DESPESAS CORREN | | | | | 65.000,00 | |
| 3 | OUTRAS DESPESAS CORRENTES | | | | 65.000,00 | | |
| | MATERIAL DE CONSUMO | | 3.3.90.30.00 | 10.000,00 | | | |
| | Material, Bem ou Serviço para Distribuição Gratuita | | 3.3.90.32.00 | 20.000,00 | | | |
| | OUTROS SERVIÇOS DE TERCEIROS - PESSOA FÍSICA | | 3.3.90.36.00 | 10.000,00 | | | |
| | OUTROS SERVIÇOS DE TERCEIROS - PESSOA JURÍDICA | | 3.3.90.39.00 | 10.000,00 | | | |
| | OUTROS AUXÍLIOS FINANCEIROS A PESSOA FÍSICA | | 3.3.90.48.00 | 15.000,00 | | | |

Documento Assinado Digitalmente por: LUCIANO CARNEIRO DE SOUSA
 Acesse em: <https://ecec.tce.pe.gov.br/ppp/validaDoc.seam> Código do documento: 3420598e-c9d2-4489-b7d1-9e1db06d1a5e

PREFEITURA MUNICIPAL DE CORTÊS

Rua Coronel José Belarmino, 48 - CNPJ:10273548/0001-69



Orçamento Programa - Exercício de 2014

Page 40

QUADRO AUXILIAR DE DETALHAMENTO DA DESPESA

Lei: 1008, Data: 26/12/2013

ORGÃO 02 PODER EXECUTIVO
 UNIDADE 30 ENTIDADES SUPERVISIONADAS
 SUB UNIDADE 01 FUNDO MUNICIPAL DE ASSISTÊNCIA SOCIAL

| Aplicacao Programada | Proj/Ativ | Finalidade | Categoria | Detalhada | TotalGrupo | Total Categ. | Total Funç |
|--|-----------------------|-------------|--------------|-----------|------------|--------------|------------|
| | | F.R. - C.A. | | | | | |
| MANUTENÇÃO DOS SERVIÇOS DE CONVIVÊNCIA E FORTALECIMENTO DE VÍNCULOS – SCFV | 08.244.0080.2094.0000 | | | | | | 165.000,00 |
| 3 DESPESAS CORREN | | | | | | 165.000,00 | |
| 1 PESSOAL E ENCARGOS SOCIAIS | | | | | 45.000,00 | | |
| CONTRATAÇÃO POR TEMPO DETERMINADO | | | 3.1.90.04.00 | 20.000,00 | | | |
| VENCIMENTOS E VANTAGENS FIXAS - PESSOAL CIVIL | | | 3.1.90.11.00 | 20.000,00 | | | |
| OBRIGAÇÕES PATRONAIS | | | 3.1.90.13.00 | 5.000,00 | | | |
| 3 OUTRAS DESPESAS CORRENTES | | | | | 120.000,00 | | |
| MATERIAL DE CONSUMO | | | 3.3.90.30.00 | 40.000,00 | | | |
| Material, Bem ou Serviço para Distribuição Gratuita | | | 3.3.90.32.00 | 25.000,00 | | | |
| OUTROS SERVIÇOS DE TERCEIROS - PESSOA FÍSICA | | | 3.3.90.36.00 | 25.000,00 | | | |
| OUTROS SERVIÇOS DE TERCEIROS - PESSOA JURÍDICA | | | 3.3.90.39.00 | 30.000,00 | | | |
| MANUTENÇÃO DAS AÇÕES CONTINUADAS DE PROTEÇÃO E ATENÇÃO INTEGRAL À FAMÍLIA - PAEF | 08.244.0080.2095.0000 | | | | | | 35.000,00 |
| 3 DESPESAS CORREN | | | | | | 35.000,00 | |
| 1 PESSOAL E ENCARGOS SOCIAIS | | | | | 5.000,00 | | |
| CONTRATAÇÃO POR TEMPO DETERMINADO | | | 3.1.90.04.00 | 5.000,00 | | | |
| 3 OUTRAS DESPESAS CORRENTES | | | | | 30.000,00 | | |
| MATERIAL DE CONSUMO | | | 3.3.90.30.00 | 10.000,00 | | | |
| OUTROS SERVIÇOS DE TERCEIROS - PESSOA FÍSICA | | | 3.3.90.36.00 | 10.000,00 | | | |
| OUTROS SERVIÇOS DE TERCEIROS - PESSOA JURÍDICA | | | 3.3.90.39.00 | 10.000,00 | | | |
| MANUTENÇÃO DE CENTRO DE ACESSO A TECNOLOGIAS DE INCLUSÃO SOCIAL | 08.244.0080.2241.0000 | | | | | | 40.000,00 |
| 3 DESPESAS CORREN | | | | | | 40.000,00 | |
| 3 OUTRAS DESPESAS CORRENTES | | | | | 40.000,00 | | |
| MATERIAL DE CONSUMO | | | 3.3.90.30.00 | 10.000,00 | | | |
| OUTROS SERVIÇOS DE TERCEIROS - PESSOA FÍSICA | | | 3.3.90.36.00 | 15.000,00 | | | |
| OUTROS SERVIÇOS DE TERCEIROS - PESSOA JURÍDICA | | | 3.3.90.39.00 | 15.000,00 | | | |
| MANUTENÇÃO DO CRAS | 08.244.0080.2242.0000 | | | | | | 135.000,00 |
| 3 DESPESAS CORREN | | | | | | 135.000,00 | |
| 1 PESSOAL E ENCARGOS SOCIAIS | | | | | 50.000,00 | | |
| CONTRATAÇÃO POR TEMPO DETERMINADO | | | 3.1.90.04.00 | 20.000,00 | | | |
| VENCIMENTOS E VANTAGENS FIXAS - PESSOAL CIVIL | | | 3.1.90.11.00 | 30.000,00 | | | |
| 3 OUTRAS DESPESAS CORRENTES | | | | | 85.000,00 | | |
| MATERIAL DE CONSUMO | | | 3.3.90.30.00 | 15.000,00 | | | |
| OUTROS SERVIÇOS DE TERCEIROS - PESSOA FÍSICA | | | 3.3.90.36.00 | 50.000,00 | | | |
| OUTROS SERVIÇOS DE TERCEIROS - PESSOA JURÍDICA | | | 3.3.90.39.00 | 20.000,00 | | | |
| AQUISIÇÃO DE EQUIPAMENTOS PARA IGD/SUAS | 08.244.0080.2297.0000 | | | | | | 5.000,00 |
| 4 DESPESAS DE CAPIT | | | | | | 5.000,00 | |
| 4 INVESTIMENTOS | | | | | 5.000,00 | | |
| EQUIPAMENTOS E MATERIAL PERMANENTE | | | 4.4.90.52.00 | 5.000,00 | | | |
| AQUISIÇÃO DE FARDAMENTO PARA ATENDER PROGRAMAS SOCIAIS | 08.244.0083.2245.0000 | | | | | | 35.000,00 |
| 3 DESPESAS CORREN | | | | | | 35.000,00 | |
| 3 OUTRAS DESPESAS CORRENTES | | | | | 35.000,00 | | |
| MATERIAL DE CONSUMO | | | 3.3.90.30.00 | 15.000,00 | | | |
| Material, Bem ou Serviço para Distribuição Gratuita | | | 3.3.90.32.00 | 10.000,00 | | | |
| OUTROS SERVIÇOS DE TERCEIROS - PESSOA FÍSICA | | | 3.3.90.36.00 | 5.000,00 | | | |
| OUTROS SERVIÇOS DE TERCEIROS - PESSOA JURÍDICA | | | 3.3.90.39.00 | 5.000,00 | | | |
| ENCARGOS PREVIDENCIÁRIOS RGPS | 08.271.0091.2192.0000 | | | | | | 80.000,00 |

Documento Assinado Digitalmente por: LUCIANO CARNEIRO DE SOUSA
 Acesse em: <https://ecec.tce.pe.gov.br/ppp/validaDoc.seam> Código do documento: 3420598e-c9d2-4489-b7d1-9e1db06d1a5e



PREFEITURA MUNICIPAL DE CORTÊS

Rua Coronel José Belarmino, 48 - CNPJ:10273548/0001-69

Orçamento Programa - Exercício de 2014

Page 41

QUADRO AUXILIAR DE DETALHAMENTO DA DESPESA

Lei: 1008, Data: 26/12/2013

ORGÃO 02 PODER EXECUTIVO
 UNIDADE 30 ENTIDADES SUPERVISIONADAS
 SUB UNIDADE 01 FUNDO MUNICIPAL DE ASSISTÊNCIA SOCIAL

| Aplicacao Programada | Proj/Ativ | Finalidade | Categoria | Detalhada | TotalGrupo | Total Categ. | Total Funç |
|---|-----------------------|-------------|--------------|-----------|------------|--------------|---------------------|
| | | F.R. - C.A. | | | | | |
| ENCARGOS PREVIDENCIÁRIOS RGPS | 08.271.0091.2192.0000 | | | | | | 80.000,00 |
| 3 DESPESAS CORREN | | | | | | 80.000,00 | |
| 1 PESSOAL E ENCARGOS SOCIAIS | | | | | 80.000,00 | | |
| OBRIGAÇÕES PATRONAIS | | | 3.1.90.13.00 | 80.000,00 | | | |
| ENCARGOS PREVIDENCIÁRIOS RPPS | 08.272.0092.2193.0000 | | | | | | 50.000,00 |
| 3 DESPESAS CORREN | | | | | | 50.000,00 | |
| 1 PESSOAL E ENCARGOS SOCIAIS | | | | | 50.000,00 | | |
| OBRIGAÇÕES PATRONAIS - INTRA-ORÇAMENTÁRIO | | | 3.1.91.13.00 | 50.000,00 | | | |
| IMPLANTAÇÃO E MANUTENÇÃO DO PROGRAMA DE | 08.306.0080.2043.0000 | | | | | | 50.000,00 |
| SEGURANÇA ALIMENTAR E NUTRICIONAL | | | | | | | |
| 3 DESPESAS CORREN | | | | | | 50.000,00 | |
| 3 OUTRAS DESPESAS CORRENTES | | | | | 50.000,00 | | |
| MATERIAL DE CONSUMO | | | 3.3.90.30.00 | 10.000,00 | | | |
| Material, Bem ou Serviço para Distribuição Gratuita | | | 3.3.90.32.00 | 10.000,00 | | | |
| OUTROS SERVIÇOS DE TERCEIROS - PESSOA FÍSICA | | | 3.3.90.36.00 | 10.000,00 | | | |
| OUTROS SERVIÇOS DE TERCEIROS - PESSOA JURÍDICA | | | 3.3.90.39.00 | 10.000,00 | | | |
| OUTROS AUXÍLIOS FINANCEIROS A PESSOA FÍSICA | | | 3.3.90.48.00 | 10.000,00 | | | |
| TOTAL | | | | | | | 3.380.000,00 |

Documento Assinado Digitalmente por: LUCIANO CARNEIRO DE SOUSA
 Acesse em: <https://eic.fcc.pe.gov.br/ppp/validaDoc.seam> Código do documento: 3420598e-c9d2-4489-b7d1-9e1db0d1a5e

PREFEITURA MUNICIPAL DE CORTÊS

Rua Coronel José Belarmino, 48 - CNPJ:10273548/0001-69



Orçamento Programa - Exercício de 2014

Page 42

QUADRO AUXILIAR DE DETALHAMENTO DA DESPESA

Lei: 1008, Data: 26/12/2013

ORGÃO 02 PODER EXECUTIVO
 UNIDADE 30 ENTIDADES SUPERVISIONADAS
 SUB UNIDADE 02 FUNDO MUNICIPAL DE SAÚDE

| Aplicacao Programada | Proj/Ativ | Finalidade | Categoria | Detalhada | TotalGrupo | Total Categ. | Total Funç |
|--|-----------------------|-------------|--------------|--------------|--------------|--------------|--------------|
| | | F.R. - C.A. | | | | | |
| MODERNIZAÇÃO DA ESTRUTURA ADMINISTRATIVA DA SECRETARIA DE SAÚDE | 10.122.0001.1058.0000 | | | | | | 35.000,00 |
| 4 DESPESAS DE CAPIT | | | | | | 35.000,00 | |
| 4 INVESTIMENTOS | | | | | 35.000,00 | | |
| EQUIPAMENTOS E MATERIAL PERMANENTE | | | 4.4.90.52.00 | 35.000,00 | | | |
| AQUISIÇÃO DE EQUIPAMENTOS E VEÍCULOS PARA UNIDADES DE SAÚDE. | 10.122.0001.1061.0000 | | | | | | 130.000,00 |
| 4 DESPESAS DE CAPIT | | | | | | 130.000,00 | |
| 4 INVESTIMENTOS | | | | | 130.000,00 | | |
| EQUIPAMENTOS E MATERIAL PERMANENTE | | | 4.4.90.52.00 | 130.000,00 | | | |
| MANUTENÇÃO DAS AÇÕES DE CARÁTER CONTINUADO DA SEC. DE SAÚDE | 10.122.0001.2090.0000 | | | | | | 170.000,00 |
| 3 DESPESAS CORREN | | | | | | 170.000,00 | |
| 1 PESSOAL E ENCARGOS SOCIAIS | | | | | 105.000,00 | | |
| CONTRATAÇÃO POR TEMPO DETERMINADO | | | 3.1.90.04.00 | 50.000,00 | | | |
| Outros Benefícios Previdenciários do servidor ou do militar | | | 3.1.90.05.00 | 5.000,00 | | | |
| VENCIMENTOS E VANTAGENS FIXAS - PESSOAL CIVIL | | | 3.1.90.11.00 | 50.000,00 | | | |
| 3 OUTRAS DESPESAS CORRENTES | | | | | 65.000,00 | | |
| DIÁRIAS - PESSOAL CIVIL | | | 3.3.90.14.00 | 10.000,00 | | | |
| MATERIAL DE CONSUMO | | | 3.3.90.30.00 | 10.000,00 | | | |
| PASSAGENS E DESPESAS COM LOCOMOÇÃO | | | 3.3.90.33.00 | 5.000,00 | | | |
| SERVIÇOS DE CONSULTORIA | | | 3.3.90.35.00 | 20.000,00 | | | |
| OUTROS SERVIÇOS DE TERCEIROS - PESSOA FÍSICA | | | 3.3.90.36.00 | 10.000,00 | | | |
| OUTROS SERVIÇOS DE TERCEIROS - PESSOA JURÍDICA | | | 3.3.90.39.00 | 10.000,00 | | | |
| AQUISIÇÃO DE FARDAMENTO - FMS | 10.122.0001.2246.0000 | | | | | | 30.000,00 |
| 3 DESPESAS CORREN | | | | | | 30.000,00 | |
| 3 OUTRAS DESPESAS CORRENTES | | | | | 30.000,00 | | |
| MATERIAL DE CONSUMO | | | 3.3.90.30.00 | 5.000,00 | | | |
| OUTROS SERVIÇOS DE TERCEIROS - PESSOA FÍSICA | | | 3.3.90.36.00 | 5.000,00 | | | |
| OUTROS SERVIÇOS DE TERCEIROS - PESSOA JURÍDICA | | | 3.3.90.39.00 | 20.000,00 | | | |
| AQUISIÇÃO DE EQUIPAMENTOS DIVERSOS EM PARCERIA COM CONSÓRCIO PÚBLICO | 10.122.0003.1259.0000 | | | | | | 30.000,00 |
| 4 DESPESAS DE CAPIT | | | | | | 30.000,00 | |
| 4 INVESTIMENTOS | | | | | 30.000,00 | | |
| EQUIPAMENTOS E MATERIAL PERMANENTE - TRANSFERÊNCIAS | | | 4.4.71.52.00 | 30.000,00 | | | |
| CONTRIBUIÇÕES PARA CONSÓRCIOS INTERMUNICIPAIS | 10.122.0003.2101.0000 | | | | | | 30.000,00 |
| 3 DESPESAS CORREN | | | | | | 30.000,00 | |
| 3 OUTRAS DESPESAS CORRENTES | | | | | 30.000,00 | | |
| RATEIO PELA PARTICIPAÇÃO EM CONSÓRCIO PÚBLICO | | | 3.3.71.70.00 | 30.000,00 | | | |
| MANUTENÇÃO DO CONSÓRCIO PÚBLICO | 10.122.0003.2294.0000 | | | | | | 1.335.000,00 |
| 3 DESPESAS CORREN | | | | | | 1.335.000,00 | |
| 3 OUTRAS DESPESAS CORRENTES | | | | | 1.335.000,00 | | |
| CONTRATAÇÃO POR TEMPO DETERMINADO - PESSOAL CIVIL - 1 | | | 3.3.71.04.00 | 10.000,00 | | | |
| OBRIGAÇÕES PATRONAIS - TRANSFERÊNCIAS A CONSÓRCIOS | | | 3.3.71.13.00 | 5.000,00 | | | |
| DIÁRIAS - PESSOAL CIVIL - TRANSFERÊNCIAS A CONSÓRCIOS P | | | 3.3.71.14.00 | 5.000,00 | | | |
| MATERIAL DE CONSUMO - TRANSFERÊNCIAS A CONSÓRCIOS P | | | 3.3.71.30.00 | 5.000,00 | | | |
| SERVIÇOS DE CONSULTORIA - TRANSFERÊNCIAS A CONSÓRCIO | | | 3.3.71.35.00 | 5.000,00 | | | |
| OUTROS SERVIÇOS DE TERCEIROS - PESSOA FÍSICA - TRANSF | | | 3.3.71.36.00 | 5.000,00 | | | |
| OUTROS SERVIÇOS DE TERCEIROS - PESSOA JURÍDICA - TRAN | | | 3.3.71.39.00 | 1.300.000,00 | | | |

Documento Assinado Digitalmente por: LUCIANO CARNEIRO DE SOUSA
 Acesse em: https://eicf.tce.pe.gov.br/ppp/validaDoc.seam?codigo_documento=3420598e-c9d2-4489-b7d1-9e1db06d1a5e



PREFEITURA MUNICIPAL DE CORTÊS

Rua Coronel José Belarmino, 48 - CNPJ:10273548/0001-69

Orçamento Programa - Exercício de 2014

Page 43

QUADRO AUXILIAR DE DETALHAMENTO DA DESPESA

Lei: 1008, Data: 26/12/2013

ORGÃO 02 PODER EXECUTIVO
 UNIDADE 30 ENTIDADES SUPERVISIONADAS
 SUB UNIDADE 02 FUNDO MUNICIPAL DE SAÚDE

| Aplicacao Programada | Proj/Ativ | Finalidade F.R. - C.A. | Categoria | Detalhada | TotalGrupo | Total Categ. | Total Funç |
|--|-----------------------|---------------------------|--------------|------------|------------|--------------|--------------|
| MANUTENÇÃO DO CONSÓRCIO PÚBLICO | 10.122.0003.2294.0000 | | | | | | 1.335.000,00 |
| APOIO AO CONSELHO MUNICIPAL DE SAÚDE | 10.122.0004.2102.0000 | | | | | | 20.000,00 |
| 3 DESPESAS CORREN | | | | | | 20.000,00 | |
| 3 OUTRAS DESPESAS CORRENTES | | | | | 20.000,00 | | |
| DIÁRIAS - PESSOAL CIVIL | | | 3.3.90.14.00 | 5.000,00 | | | |
| MATERIAL DE CONSUMO | | | 3.3.90.30.00 | 5.000,00 | | | |
| OUTROS SERVIÇOS DE TERCEIROS - PESSOA FÍSICA | | | 3.3.90.36.00 | 5.000,00 | | | |
| OUTROS SERVIÇOS DE TERCEIROS - PESSOA JURÍDICA | | | 3.3.90.39.00 | 5.000,00 | | | |
| APOIO A INSTITUIÇÕES SEM FINS LUCRATIVOS | 10.123.0001.2104.0000 | | | | | | 5.000,00 |
| 3 DESPESAS CORREN | | | | | | 5.000,00 | |
| 3 OUTRAS DESPESAS CORRENTES | | | | | 5.000,00 | | |
| SUBVENÇÕES SOCIAIS | | | 3.3.50.43.00 | 5.000,00 | | | |
| CAPACITAÇÃO TREINAMENTOS E QUALIFICAÇÃO DE SERVIDORES | 10.128.0007.2106.0000 | | | | | | 35.000,00 |
| 3 DESPESAS CORREN | | | | | | 35.000,00 | |
| 3 OUTRAS DESPESAS CORRENTES | | | | | 35.000,00 | | |
| DIÁRIAS - PESSOAL CIVIL | | | 3.3.90.14.00 | 5.000,00 | | | |
| MATERIAL DE CONSUMO | | | 3.3.90.30.00 | 5.000,00 | | | |
| PASSAGENS E DESPESAS COM LOCOMOÇÃO | | | 3.3.90.33.00 | 5.000,00 | | | |
| OUTROS SERVIÇOS DE TERCEIROS - PESSOA FÍSICA | | | 3.3.90.36.00 | 10.000,00 | | | |
| OUTROS SERVIÇOS DE TERCEIROS - PESSOA JURÍDICA | | | 3.3.90.39.00 | 10.000,00 | | | |
| CONTRIBUIÇÃO PARA O RGPS | 10.271.0091.2092.0000 | | | | | | 300.000,00 |
| 3 DESPESAS CORREN | | | | | | 300.000,00 | |
| 1 PESSOAL E ENCARGOS SOCIAIS | | | | | 300.000,00 | | |
| OBRIGAÇÕES PATRONAIS | | | 3.1.90.13.00 | 300.000,00 | | | |
| CONTRIBUIÇÃO PARA O RPPS | 10.272.0092.2093.0000 | | | | | | 320.000,00 |
| 3 DESPESAS CORREN | | | | | | 320.000,00 | |
| 1 PESSOAL E ENCARGOS SOCIAIS | | | | | 320.000,00 | | |
| OBRIGAÇÕES PATRONAIS - INTRA-ORÇAMENTÁRIO | | | 3.1.91.13.00 | 320.000,00 | | | |
| AQUISIÇÃO DE MÓVEIS, VEÍCULOS E EQUIPAMENTOS PARA PACS | 10.301.0101.1063.0000 | | | | | | 30.000,00 |
| 4 DESPESAS DE CAPIT | | | | | | 30.000,00 | |
| 4 INVESTIMENTOS | | | | | 30.000,00 | | |
| EQUIPAMENTOS E MATERIAL PERMANENTE | | | 4.4.90.52.00 | 30.000,00 | | | |
| AQUISIÇÃO DE MÓVEIS, VEÍCULOS E EQUIPAMENTOS PARA PSF's | 10.301.0101.1064.0000 | | | | | | 150.000,00 |
| 4 DESPESAS DE CAPIT | | | | | | 150.000,00 | |
| 4 INVESTIMENTOS | | | | | 150.000,00 | | |
| EQUIPAMENTOS E MATERIAL PERMANENTE | | | 4.4.90.52.00 | 150.000,00 | | | |
| AQUISIÇÃO DE MÓVEIS, EQUIPAMENTOS PARA O PROGRAMA SAÚDE BUCAL | 10.301.0101.1065.0000 | | | | | | 20.000,00 |
| 4 DESPESAS DE CAPIT | | | | | | 20.000,00 | |
| 4 INVESTIMENTOS | | | | | 20.000,00 | | |
| EQUIPAMENTOS E MATERIAL PERMANENTE | | | 4.4.90.52.00 | 20.000,00 | | | |
| AQUISIÇÃO DE EQUIPAMENTOS PARA O PROJETO ACADEMIAS CIDADES - SAUDE | 10.301.0101.1258.0000 | | | | | | 10.000,00 |

Documento Assinado Digitalmente por: LUCIANO CARNEIRO DE SOUSA
 Acesse em: <https://eic.fcc.pe.gov.br/ppp/validarDoc.seam> Código do documento: 3420598e-c9d2-4489-b7d1-9e1db06d1a5e

PREFEITURA MUNICIPAL DE CORTÊS

Rua Coronel José Belarmino, 48 - CNPJ:10273548/0001-69



Orçamento Programa - Exercício de 2014

Page 44

QUADRO AUXILIAR DE DETALHAMENTO DA DESPESA

Lei: 1008, Data: 26/12/2013

ORGÃO 02 PODER EXECUTIVO
 UNIDADE 30 ENTIDADES SUPERVISIONADAS
 SUB UNIDADE 02 FUNDO MUNICIPAL DE SAÚDE

| Aplicacao Programada | Proj/Ativ | Finalidade | Categoria | Detalhada | TotalGrupo | Total Categ. | Total Funç |
|--|-----------------------|-------------|--------------|--------------|--------------|--------------|--------------|
| | | F.R. - C.A. | | | | | |
| AQUISIÇÃO DE EQUIPAMENTOS PARA O PROJETO ACADEMIADAS CIDADES - SAUDE | 10.301.0101.1258.0000 | | | | | | 10.000,00 |
| 4 DESPESAS DE CAPIT | | | | | | 10.000,00 | |
| 4 INVESTIMENTOS | | | | | 10.000,00 | | |
| EQUIPAMENTOS E MATERIAL PERMANENTE | | | 4.4.90.52.00 | 10.000,00 | | | |
| PROMOÇÃO DE AÇÕES AO PROGRAMA SAÚDE DO TRABALHADOR | 10.301.0101.2100.0000 | | | | | | 40.000,00 |
| 3 DESPESAS CORREN | | | | | | 40.000,00 | |
| 3 OUTRAS DESPESAS CORRENTES | | | | | 40.000,00 | | |
| MATERIAL DE CONSUMO | | | 3.3.90.30.00 | 10.000,00 | | | |
| OUTROS SERVIÇOS DE TERCEIROS - PESSOA FÍSICA | | | 3.3.90.36.00 | 20.000,00 | | | |
| OUTROS SERVIÇOS DE TERCEIROS - PESSOA JURÍDICA | | | 3.3.90.39.00 | 10.000,00 | | | |
| DIVULGAÇÃO INSTITUIÇÃO PÚBLICA DIVERSA | 10.301.0101.2107.0000 | | | | | | 25.000,00 |
| 3 DESPESAS CORREN | | | | | | 25.000,00 | |
| 3 OUTRAS DESPESAS CORRENTES | | | | | 25.000,00 | | |
| MATERIAL DE CONSUMO | | | 3.3.90.30.00 | 5.000,00 | | | |
| OUTROS SERVIÇOS DE TERCEIROS - PESSOA FÍSICA | | | 3.3.90.36.00 | 10.000,00 | | | |
| OUTROS SERVIÇOS DE TERCEIROS - PESSOA JURÍDICA | | | 3.3.90.39.00 | 10.000,00 | | | |
| MANUTENÇÃO DAS ATIVIDADES DAS UNIDADES DE SAÚDE | 10.301.0101.2108.0000 | | | | | | 2.920.000,00 |
| 3 DESPESAS CORREN | | | | | | 2.920.000,00 | |
| 1 PESSOAL E ENCARGOS SOCIAIS | | | | | 1.950.000,00 | | |
| CONTRATAÇÃO POR TEMPO DETERMINADO | | | 3.1.90.04.00 | 800.000,00 | | | |
| Outros Benefícios Previdenciários do servidor ou do militar | | | 3.1.90.05.00 | 20.000,00 | | | |
| VENCIMENTOS E VANTAGENS FIXAS - PESSOAL CIVIL | | | 3.1.90.11.00 | 1.100.000,00 | | | |
| DESPESAS DE EXERCÍCIOS ANTERIORES | | | 3.1.90.92.00 | 30.000,00 | | | |
| 3 OUTRAS DESPESAS CORRENTES | | | | | 970.000,00 | | |
| DIÁRIAS - PESSOAL CIVIL | | | 3.3.90.14.00 | 30.000,00 | | | |
| MATERIAL DE CONSUMO | | | 3.3.90.30.00 | 550.000,00 | | | |
| PASSAGENS E DESPESAS COM LOCOMOÇÃO | | | 3.3.90.33.00 | 10.000,00 | | | |
| OUTROS SERVIÇOS DE TERCEIROS - PESSOA FÍSICA | | | 3.3.90.36.00 | 60.000,00 | | | |
| OUTROS SERVIÇOS DE TERCEIROS - PESSOA JURÍDICA | | | 3.3.90.39.00 | 300.000,00 | | | |
| DESPESAS DE EXERCÍCIOS ANTERIORES | | | 3.3.90.92.00 | 20.000,00 | | | |
| PROMOÇÃO DAS AÇÕES DO PROGRAMA DO PACS | 10.301.0101.2109.0000 | | | | | | 460.000,00 |
| 3 DESPESAS CORREN | | | | | | 460.000,00 | |
| 1 PESSOAL E ENCARGOS SOCIAIS | | | | | 420.000,00 | | |
| CONTRATAÇÃO POR TEMPO DETERMINADO | | | 3.1.90.04.00 | 20.000,00 | | | |
| VENCIMENTOS E VANTAGENS FIXAS - PESSOAL CIVIL | | | 3.1.90.11.00 | 400.000,00 | | | |
| 3 OUTRAS DESPESAS CORRENTES | | | | | 40.000,00 | | |
| MATERIAL DE CONSUMO | | | 3.3.90.30.00 | 10.000,00 | | | |
| OUTROS SERVIÇOS DE TERCEIROS - PESSOA FÍSICA | | | 3.3.90.36.00 | 10.000,00 | | | |
| OUTROS SERVIÇOS DE TERCEIROS - PESSOA JURÍDICA | | | 3.3.90.39.00 | 20.000,00 | | | |
| MANUTENÇÃO PROGRAMA COMBATE A TUBERCULOSE E HIPERTENSÃO | 10.301.0101.2110.0000 | | | | | | 40.000,00 |
| 3 DESPESAS CORREN | | | | | | 40.000,00 | |
| 3 OUTRAS DESPESAS CORRENTES | | | | | 40.000,00 | | |
| MATERIAL DE CONSUMO | | | 3.3.90.30.00 | 10.000,00 | | | |
| Material, Bem ou Serviço para Distribuição Gratuita | | | 3.3.90.32.00 | 10.000,00 | | | |
| OUTROS SERVIÇOS DE TERCEIROS - PESSOA FÍSICA | | | 3.3.90.36.00 | 10.000,00 | | | |
| OUTROS SERVIÇOS DE TERCEIROS - PESSOA JURÍDICA | | | 3.3.90.39.00 | 10.000,00 | | | |

Documento Assinado Digitalmente por: LUCIANO CARNEIRO DE SOUSA
 Acesse em: https://eic.fcc.pe.gov.br/ppp/validaDoc.seam?codigo=documento:3420598e-c9d2-4489-b7d1-9e1db06d1a5e

PREFEITURA MUNICIPAL DE CORTÊS

Rua Coronel José Belarmino, 48 - CNPJ:10273548/0001-69



Orçamento Programa - Exercício de 2014

Page 45

QUADRO AUXILIAR DE DETALHAMENTO DA DESPESA

Lei: 1008, Data: 26/12/2013

ORGÃO 02 PODER EXECUTIVO
 UNIDADE 30 ENTIDADES SUPERVISIONADAS
 SUB UNIDADE 02 FUNDO MUNICIPAL DE SAÚDE

| Aplicacao Programada | Proj/Ativ | Finalidade | Categoria | Detalhada | TotalGrupo | Total Categ. | Total Funç |
|---|-----------------------|-------------|--------------|------------|------------|--------------|--------------|
| | | F.R. - C.A. | | | | | |
| MANUTENÇÃO E DESENVOLVIMENTO DAS CAMPANHAS MULTIVACINAÇÃO | 10.301.0101.2111.0000 | | | | | | 20.000,00 |
| 3 DESPESAS CORREN | | | | | | 20.000,00 | |
| 3 OUTRAS DESPESAS CORRENTES | | | | | 20.000,00 | | |
| MATERIAL DE CONSUMO | | | 3.3.90.30.00 | 5.000,00 | | | |
| OUTROS SERVIÇOS DE TERCEIROS - PESSOA FÍSICA | | | 3.3.90.36.00 | 10.000,00 | | | |
| OUTROS SERVIÇOS DE TERCEIROS - PESSOA JURÍDICA | | | 3.3.90.39.00 | 5.000,00 | | | |
| PROMOÇÃO DE AÇÕES PROGRAMA SAÚDE DA FAMÍLIA - PSF | 10.301.0101.2112.0000 | | | | | | 1.140.000,00 |
| 3 DESPESAS CORREN | | | | | | 1.140.000,00 | |
| 1 PESSOAL E ENCARGOS SOCIAIS | | | | | 610.000,00 | | |
| CONTRATAÇÃO POR TEMPO DETERMINADO | | | 3.1.90.04.00 | 410.000,00 | | | |
| VENCIMENTOS E VANTAGENS FIXAS - PESSOAL CIVIL | | | 3.1.90.11.00 | 200.000,00 | | | |
| 3 OUTRAS DESPESAS CORRENTES | | | | | 530.000,00 | | |
| MATERIAL DE CONSUMO | | | 3.3.90.30.00 | 345.000,00 | | | |
| OUTROS SERVIÇOS DE TERCEIROS - PESSOA FÍSICA | | | 3.3.90.36.00 | 30.000,00 | | | |
| OUTROS SERVIÇOS DE TERCEIROS - PESSOA JURÍDICA | | | 3.3.90.39.00 | 150.000,00 | | | |
| OUTROS AUXÍLIOS FINANCEIROS A PESSOA FÍSICA | | | 3.3.90.48.00 | 5.000,00 | | | |
| PROMOÇÃO DE SAÚDE BUCAL | 10.301.0101.2113.0000 | | | | | | 280.000,00 |
| 3 DESPESAS CORREN | | | | | | 280.000,00 | |
| 1 PESSOAL E ENCARGOS SOCIAIS | | | | | 230.000,00 | | |
| CONTRATAÇÃO POR TEMPO DETERMINADO | | | 3.1.90.04.00 | 30.000,00 | | | |
| VENCIMENTOS E VANTAGENS FIXAS - PESSOAL CIVIL | | | 3.1.90.11.00 | 200.000,00 | | | |
| 3 OUTRAS DESPESAS CORRENTES | | | | | 50.000,00 | | |
| MATERIAL DE CONSUMO | | | 3.3.90.30.00 | 20.000,00 | | | |
| OUTROS SERVIÇOS DE TERCEIROS - PESSOA FÍSICA | | | 3.3.90.36.00 | 15.000,00 | | | |
| OUTROS SERVIÇOS DE TERCEIROS - PESSOA JURÍDICA | | | 3.3.90.39.00 | 15.000,00 | | | |
| PROMOÇÃO AÇÕES PROGRAMA SAÚDE MENTAL | 10.301.0101.2114.0000 | | | | | | 80.000,00 |
| 3 DESPESAS CORREN | | | | | | 80.000,00 | |
| 1 PESSOAL E ENCARGOS SOCIAIS | | | | | 20.000,00 | | |
| CONTRATAÇÃO POR TEMPO DETERMINADO | | | 3.1.90.04.00 | 10.000,00 | | | |
| VENCIMENTOS E VANTAGENS FIXAS - PESSOAL CIVIL | | | 3.1.90.11.00 | 10.000,00 | | | |
| 3 OUTRAS DESPESAS CORRENTES | | | | | 60.000,00 | | |
| MATERIAL DE CONSUMO | | | 3.3.90.30.00 | 50.000,00 | | | |
| OUTROS SERVIÇOS DE TERCEIROS - PESSOA FÍSICA | | | 3.3.90.36.00 | 5.000,00 | | | |
| OUTROS SERVIÇOS DE TERCEIROS - PESSOA JURÍDICA | | | 3.3.90.39.00 | 5.000,00 | | | |
| PROMOÇÃO AÇÕES PROGRAMA SAÚDE ESCOLAR | 10.301.0101.2115.0000 | | | | | | 30.000,00 |
| 3 DESPESAS CORREN | | | | | | 30.000,00 | |
| 3 OUTRAS DESPESAS CORRENTES | | | | | 30.000,00 | | |
| MATERIAL DE CONSUMO | | | 3.3.90.30.00 | 5.000,00 | | | |
| Material, Bem ou Serviço para Distribuição Gratuita | | | 3.3.90.32.00 | 5.000,00 | | | |
| OUTROS SERVIÇOS DE TERCEIROS - PESSOA FÍSICA | | | 3.3.90.36.00 | 10.000,00 | | | |
| OUTROS SERVIÇOS DE TERCEIROS - PESSOA JURÍDICA | | | 3.3.90.39.00 | 10.000,00 | | | |
| PROMOÇÃO AÇÕES DO PROGRAMA SAÚDE DO IDOSO | 10.301.0101.2116.0000 | | | | | | 15.000,00 |
| 3 DESPESAS CORREN | | | | | | 15.000,00 | |
| 3 OUTRAS DESPESAS CORRENTES | | | | | 15.000,00 | | |
| MATERIAL DE CONSUMO | | | 3.3.90.30.00 | 5.000,00 | | | |
| OUTROS SERVIÇOS DE TERCEIROS - PESSOA FÍSICA | | | 3.3.90.36.00 | 5.000,00 | | | |
| OUTROS SERVIÇOS DE TERCEIROS - PESSOA JURÍDICA | | | 3.3.90.39.00 | 5.000,00 | | | |
| EXECUÇÃO DAS AÇÕES DO PROGRAMA SAÚDE AO | 10.301.0101.2117.0000 | | | | | | 15.000,00 |

Documento Assinado Digitalmente por: LUCIANO CARNEIRO DE SOUSA
 Acesse em: https://eicf.tce.pe.gov.br/ppp/validaDoc.seam?codigo=documento:3420598e-c9d2-4489-b711-9e1db06d1a5e

PREFEITURA MUNICIPAL DE CORTÊS

Rua Coronel José Belarmino, 48 - CNPJ:10273548/0001-69



Orçamento Programa - Exercício de 2014

Page 46

QUADRO AUXILIAR DE DETALHAMENTO DA DESPESA

Lei: 1008, Data: 26/12/2013

ORGÃO 02 PODER EXECUTIVO
 UNIDADE 30 ENTIDADES SUPERVISIONADAS
 SUB UNIDADE 02 FUNDO MUNICIPAL DE SAÚDE

| Aplicacao Programada | Proj/Ativ | Finalidade | Categoria | Detalhada | TotalGrupo | Total Categ. | Total Funco |
|---|---|-------------|--------------|------------|------------|--------------|-------------|
| | | F.R. - C.A. | | | | | |
| ADOLESCENTE | | | | | | | |
| 3 | DESPESAS CORREN | | | | | 15.000,00 | |
| 3 | OUTRAS DESPESAS CORRENTES | | | | | 15.000,00 | |
| | MATERIAL DE CONSUMO | | 3.3.90.30.00 | 5.000,00 | | | |
| | OUTROS SERVIÇOS DE TERCEIROS - PESSOA FÍSICA | | 3.3.90.36.00 | 5.000,00 | | | |
| | OUTROS SERVIÇOS DE TERCEIROS - PESSOA JURÍDICA | | 3.3.90.39.00 | 5.000,00 | | | |
| AQUISIÇÃO DE MEDICAMENTOS | 10.301.0101.2118.0000 | | | | | | 400.000,00 |
| 3 | DESPESAS CORREN | | | | | | 400.000,00 |
| 3 | OUTRAS DESPESAS CORRENTES | | | | | 400.000,00 | |
| | MATERIAL DE CONSUMO | | 3.3.90.30.00 | 300.000,00 | | | |
| | Material, Bem ou Serviço para Distribuição Gratuita | | 3.3.90.32.00 | 100.000,00 | | | |
| AQUISIÇÃO DE MATERIAL HOSPITALAR | 10.301.0101.2119.0000 | | | | | | 100.000,00 |
| 3 | DESPESAS CORREN | | | | | | 100.000,00 |
| 3 | OUTRAS DESPESAS CORRENTES | | | | | 100.000,00 | |
| | MATERIAL DE CONSUMO | | 3.3.90.30.00 | 100.000,00 | | | |
| AQUISIÇÃO DE MATERIAL LABORATORIAL | 10.301.0101.2120.0000 | | | | | | 100.000,00 |
| 3 | DESPESAS CORREN | | | | | | 100.000,00 |
| 3 | OUTRAS DESPESAS CORRENTES | | | | | 100.000,00 | |
| | MATERIAL DE CONSUMO | | 3.3.90.30.00 | 100.000,00 | | | |
| AQUISIÇÃO DE MATERIAL ODONTOLÓGICO | 10.301.0101.2121.0000 | | | | | | 40.000,00 |
| 3 | DESPESAS CORREN | | | | | | 40.000,00 |
| 3 | OUTRAS DESPESAS CORRENTES | | | | | 40.000,00 | |
| | MATERIAL DE CONSUMO | | 3.3.90.30.00 | 40.000,00 | | | |
| MANUTENÇÃO DO PROGRAMA SAÚDE DO HOMEM | 10.301.0101.2230.0000 | | | | | | 40.000,00 |
| 3 | DESPESAS CORREN | | | | | | 40.000,00 |
| 3 | OUTRAS DESPESAS CORRENTES | | | | | 40.000,00 | |
| | MATERIAL DE CONSUMO | | 3.3.90.30.00 | 20.000,00 | | | |
| | OUTROS SERVIÇOS DE TERCEIROS - PESSOA FÍSICA | | 3.3.90.36.00 | 10.000,00 | | | |
| | OUTROS SERVIÇOS DE TERCEIROS - PESSOA JURÍDICA | | 3.3.90.39.00 | 10.000,00 | | | |
| MANUTENÇÃO DO PROGRAMA SAÚDE DA MULHER | 10.301.0101.2231.0000 | | | | | | 40.000,00 |
| 3 | DESPESAS CORREN | | | | | | 40.000,00 |
| 3 | OUTRAS DESPESAS CORRENTES | | | | | 40.000,00 | |
| | MATERIAL DE CONSUMO | | 3.3.90.30.00 | 20.000,00 | | | |
| | OUTROS SERVIÇOS DE TERCEIROS - PESSOA FÍSICA | | 3.3.90.36.00 | 10.000,00 | | | |
| | OUTROS SERVIÇOS DE TERCEIROS - PESSOA JURÍDICA | | 3.3.90.39.00 | 10.000,00 | | | |
| MANUTENÇÃO DO PROGRAMA MÃE CORUJA PERNAMBUCANA | 10.301.0101.2286.0000 | | | | | | 40.000,00 |
| 3 | DESPESAS CORREN | | | | | | 40.000,00 |
| 3 | OUTRAS DESPESAS CORRENTES | | | | | 40.000,00 | |
| | MATERIAL DE CONSUMO | | 3.3.90.30.00 | 10.000,00 | | | |
| | Material, Bem ou Serviço para Distribuição Gratuita | | 3.3.90.32.00 | 10.000,00 | | | |
| | OUTROS SERVIÇOS DE TERCEIROS - PESSOA FÍSICA | | 3.3.90.36.00 | 10.000,00 | | | |
| | OUTROS SERVIÇOS DE TERCEIROS - PESSOA JURÍDICA | | 3.3.90.39.00 | 10.000,00 | | | |
| MANUTENÇÃO DO PROGRAMA ACADEMIA DA CIDADE - SAÚDE | 10.301.0101.2287.0000 | | | | | | 45.000,00 |
| 3 | DESPESAS CORREN | | | | | | 45.000,00 |

Documento Assinado Digitalmente por: LUCIANO CARNEIRO DE SOUSA
 Acesse em: <https://eccc.tce.pe.gov.br/ppp/validaDoc.seam> Código do documento: 3420598e-c9d2-4489-b7d1-9e1db06d1a5e

PREFEITURA MUNICIPAL DE CORTÊS

Rua Coronel José Belarmino, 48 - CNPJ:10273548/0001-69



Orçamento Programa - Exercício de 2014

Page 47

QUADRO AUXILIAR DE DETALHAMENTO DA DESPESA

Lei: 1008, Data: 26/12/2013

ORGÃO 02 PODER EXECUTIVO
 UNIDADE 30 ENTIDADES SUPERVISIONADAS
 SUB UNIDADE 02 FUNDO MUNICIPAL DE SAÚDE

| Aplicacao Programada | Proj/Ativ | Finalidade F.R. - C.A. | Categoria | Detalhada | TotalGrupo | Total Categ. | Total Funç |
|---|---|---------------------------|--------------|------------|------------|--------------|------------|
| MANUTENÇÃO DO PROGRAMA ACADEMIA DA CIDADE - SAÚDE | 10.301.0101.2287.0000 | | | | | | 45.000,00 |
| 3 | DESPESAS CORREN | | | | | 45.000,00 | |
| 1 | PESSOAL E ENCARGOS SOCIAIS | | | | 10.000,00 | | |
| | CONTRATAÇÃO POR TEMPO DETERMINADO | | 3.1.90.04.00 | 10.000,00 | | | |
| 3 | OUTRAS DESPESAS CORRENTES | | | | 35.000,00 | | |
| | MATERIAL DE CONSUMO | | 3.3.90.30.00 | 10.000,00 | | | |
| | PASSAGENS E DESPESAS COM LOCOMOÇÃO | | 3.3.90.33.00 | 5.000,00 | | | |
| | OUTROS SERVIÇOS DE TERCEIROS - PESSOA FÍSICA | | 3.3.90.36.00 | 10.000,00 | | | |
| | OUTROS SERVIÇOS DE TERCEIROS - PESSOA JURÍDICA | | 3.3.90.39.00 | 10.000,00 | | | |
| DOAÇÕES CONFORME RESOLUÇÃO Nº39/2010. | 10.301.0101.2288.0000 | | | | | | 50.000,00 |
| 3 | DESPESAS CORREN | | | | | 50.000,00 | |
| 3 | OUTRAS DESPESAS CORRENTES | | | | 50.000,00 | | |
| | Material, Bem ou Serviço para Distribuição Gratuita | | 3.3.90.32.00 | 50.000,00 | | | |
| IMPLANTAÇÃO DO PROGRAMA REDE CEGONHA | 10.301.0101.2292.0000 | | | | | | 50.000,00 |
| 3 | DESPESAS CORREN | | | | | 50.000,00 | |
| 3 | OUTRAS DESPESAS CORRENTES | | | | 50.000,00 | | |
| | MATERIAL DE CONSUMO | | 3.3.90.30.00 | 10.000,00 | | | |
| | OUTROS SERVIÇOS DE TERCEIROS - PESSOA FÍSICA | | 3.3.90.36.00 | 10.000,00 | | | |
| | OUTROS SERVIÇOS DE TERCEIROS - PESSOA JURÍDICA | | 3.3.90.39.00 | 10.000,00 | | | |
| | OUTROS AUXÍLIOS FINANCEIROS A PESSOA FÍSICA | | 3.3.90.48.00 | 20.000,00 | | | |
| MANUTENÇÃO DE QUALIFICAÇÃO PMAQ/RAB/SM | 10.301.0101.2293.0000 | | | | | | 180.000,00 |
| 3 | DESPESAS CORREN | | | | | 180.000,00 | |
| 3 | OUTRAS DESPESAS CORRENTES | | | | 180.000,00 | | |
| | MATERIAL DE CONSUMO | | 3.3.90.30.00 | 50.000,00 | | | |
| | OUTROS SERVIÇOS DE TERCEIROS - PESSOA FÍSICA | | 3.3.90.36.00 | 30.000,00 | | | |
| | OUTROS SERVIÇOS DE TERCEIROS - PESSOA JURÍDICA | | 3.3.90.39.00 | 100.000,00 | | | |
| AQUISIÇÃO DE MÓVEIS, MÁQUINAS E EQUIPAMENTOS PARA CENTROS DE SAÚDE | 10.302.0102.1066.0000 | | | | | | 150.000,00 |
| 4 | DESPESAS DE CAPIT | | | | | 150.000,00 | |
| 4 | INVESTIMENTOS | | | | 150.000,00 | | |
| | EQUIPAMENTOS E MATERIAL PERMANENTE | | 4.4.90.52.00 | 150.000,00 | | | |
| AQUISIÇÃO DE MÓVEIS E EQUIPAMENTOS HOSPITALARES | 10.302.0102.1067.0000 | | | | | | 150.000,00 |
| 4 | DESPESAS DE CAPIT | | | | | 150.000,00 | |
| 4 | INVESTIMENTOS | | | | 150.000,00 | | |
| | EQUIPAMENTOS E MATERIAL PERMANENTE | | 4.4.90.52.00 | 150.000,00 | | | |
| CONSTRUÇÃO, REFORMA, AMPLIAÇÃO OU ADAPTAÇÃO DA SECRETARIA, HOSPITAL E CENTROS | 10.302.0102.1068.0000 | | | | | | 470.000,00 |
| 4 | DESPESAS DE CAPIT | | | | | 470.000,00 | |
| 4 | INVESTIMENTOS | | | | 470.000,00 | | |
| | OBRAS E INSTALAÇÕES | | 4.4.90.51.00 | 470.000,00 | | | |
| AQUISIÇÃO DE EQUIPAMENTOS PARA O NASF | 10.302.0102.1071.0000 | | | | | | 30.000,00 |
| 4 | DESPESAS DE CAPIT | | | | | 30.000,00 | |
| 4 | INVESTIMENTOS | | | | 30.000,00 | | |
| | EQUIPAMENTOS E MATERIAL PERMANENTE | | 4.4.90.52.00 | 30.000,00 | | | |
| PAGAMENTO DE GRATIFICAÇÕES ESTÍMULO - SUS | 10.302.0102.2123.0000 | | | | | | 80.000,00 |

Documento Assinado Digitalmente por: LUCIANO CARNEIRO DE SOUSA
 Acesse em: https://eicf.tce.pe.gov.br/ppp/validaDoc.seam?codigo=documento:3420598e-c9d2-4489-b7d1-9e1db06d1a5e

PREFEITURA MUNICIPAL DE CORTÊS

Rua Coronel José Belarmino, 48 - CNPJ:10273548/0001-69



Orçamento Programa - Exercício de 2014

Page 48

QUADRO AUXILIAR DE DETALHAMENTO DA DESPESA

Lei: 1008, Data: 26/12/2013

ORGÃO 02 PODER EXECUTIVO
 UNIDADE 30 ENTIDADES SUPERVISIONADAS
 SUB UNIDADE 02 FUNDO MUNICIPAL DE SAÚDE

| Aplicacao Programada | Proj/Ativ | Finalidade | Categoria | Detalhada | TotalGrupo | Total Categ. | Total Funco |
|---|-----------------------|-------------|--------------|------------|------------|--------------|-------------|
| | | F.R. - C.A. | | | | | |
| PAGAMENTO DE GRATIFICAÇÕES ESTÍMULO - SUS | 10.302.0102.2123.0000 | | | | | | 80.000,00 |
| 3 DESPESAS CORREN | | | | | | 80.000,00 | |
| 1 PESSOAL E ENCARGOS SOCIAIS | | | | | 80.000,00 | | |
| OUTRAS DESPESAS VARIÁVEIS - PESSOAL CIVIL | | | 3.1.90.16.00 | 80.000,00 | | | |
| MANUTENÇÃO DO PROGRAMA TFD | 10.302.0102.2125.0000 | | | | | | 50.000,00 |
| 3 DESPESAS CORREN | | | | | | 50.000,00 | |
| 3 OUTRAS DESPESAS CORRENTES | | | | | 50.000,00 | | |
| OUTROS AUXÍLIOS FINANCEIROS A PESSOA FÍSICA | | | 3.3.90.48.00 | 50.000,00 | | | |
| MANUTENÇÃO DO NASF | 10.302.0102.2132.0000 | | | | | | 160.000,00 |
| 3 DESPESAS CORREN | | | | | | 160.000,00 | |
| 1 PESSOAL E ENCARGOS SOCIAIS | | | | | 115.000,00 | | |
| CONTRATAÇÃO POR TEMPO DETERMINADO | | | 3.1.90.04.00 | 40.000,00 | | | |
| Outros Benefícios Previdenciários do servidor ou do militar | | | 3.1.90.05.00 | 5.000,00 | | | |
| VENCIMENTOS E VANTAGENS FIXAS - PESSOAL CIVIL | | | 3.1.90.11.00 | 70.000,00 | | | |
| 3 OUTRAS DESPESAS CORRENTES | | | | | 45.000,00 | | |
| MATERIAL DE CONSUMO | | | 3.3.90.30.00 | 15.000,00 | | | |
| OUTROS SERVIÇOS DE TERCEIROS - PESSOA FÍSICA | | | 3.3.90.36.00 | 20.000,00 | | | |
| OUTROS SERVIÇOS DE TERCEIROS - PESSOA JURÍDICA | | | 3.3.90.39.00 | 10.000,00 | | | |
| MANUTENÇÃO DE SERVIÇOS DE URGÊNCIA E EMERGÊNCIA - SAMU | 10.302.0102.2299.0000 | | | | | | 160.000,00 |
| 3 DESPESAS CORREN | | | | | | 160.000,00 | |
| 1 PESSOAL E ENCARGOS SOCIAIS | | | | | 100.000,00 | | |
| CONTRATAÇÃO POR TEMPO DETERMINADO | | | 3.1.90.04.00 | 50.000,00 | | | |
| VENCIMENTOS E VANTAGENS FIXAS - PESSOAL CIVIL | | | 3.1.90.11.00 | 50.000,00 | | | |
| 3 OUTRAS DESPESAS CORRENTES | | | | | 60.000,00 | | |
| MATERIAL DE CONSUMO | | | 3.3.90.30.00 | 40.000,00 | | | |
| OUTROS SERVIÇOS DE TERCEIROS - PESSOA FÍSICA | | | 3.3.90.36.00 | 10.000,00 | | | |
| OUTROS SERVIÇOS DE TERCEIROS - PESSOA JURÍDICA | | | 3.3.90.39.00 | 10.000,00 | | | |
| MANUTENÇÃO DO PROGRAMA FARMÁCIA BÁSICA | 10.303.0103.2127.0000 | | | | | | 460.000,00 |
| 3 DESPESAS CORREN | | | | | | 460.000,00 | |
| 3 OUTRAS DESPESAS CORRENTES | | | | | 460.000,00 | | |
| MATERIAL DE CONSUMO | | | 3.3.90.30.00 | 120.000,00 | | | |
| Material, Bem ou Serviço para Distribuição Gratuita | | | 3.3.90.32.00 | 340.000,00 | | | |
| AQUISIÇÃO DE MÓVEIS, VEÍCULOS, EQUIPAMENTOS PARA VIGILÂNCIA SANITÁRIA | 10.304.0104.1069.0000 | | | | | | 20.000,00 |
| 4 DESPESAS DE CAPIT | | | | | | 20.000,00 | |
| 4 INVESTIMENTOS | | | | | 20.000,00 | | |
| EQUIPAMENTOS E MATERIAL PERMANENTE | | | 4.4.90.52.00 | 20.000,00 | | | |
| MANUTENÇÃO DO PROGRAMA DE VIGILÂNCIA SANITÁRIA | 10.304.0104.2128.0000 | | | | | | 105.000,00 |
| 3 DESPESAS CORREN | | | | | | 105.000,00 | |
| 1 PESSOAL E ENCARGOS SOCIAIS | | | | | 90.000,00 | | |
| CONTRATAÇÃO POR TEMPO DETERMINADO | | | 3.1.90.04.00 | 40.000,00 | | | |
| VENCIMENTOS E VANTAGENS FIXAS - PESSOAL CIVIL | | | 3.1.90.11.00 | 50.000,00 | | | |
| 3 OUTRAS DESPESAS CORRENTES | | | | | 15.000,00 | | |
| MATERIAL DE CONSUMO | | | 3.3.90.30.00 | 5.000,00 | | | |
| OUTROS SERVIÇOS DE TERCEIROS - PESSOA FÍSICA | | | 3.3.90.36.00 | 5.000,00 | | | |
| OUTROS SERVIÇOS DE TERCEIROS - PESSOA JURÍDICA | | | 3.3.90.39.00 | 5.000,00 | | | |

Documento Assinado Digitalmente por: LUCIANO CARNEIRO DE SOUSA
 Acesse em: https://eicf.fcc.pe.gov.br/gpp/validaDoc.seam Código do documento: 3420598e-c9d2-4489-b7d1-9e1db06d1a5e

PREFEITURA MUNICIPAL DE CORTÊS

Rua Coronel José Belarmino, 48 - CNPJ:10273548/0001-69



Orçamento Programa - Exercício de 2014

Page 49

QUADRO AUXILIAR DE DETALHAMENTO DA DESPESA

Lei: 1008, Data: 26/12/2013

ORGÃO 02 PODER EXECUTIVO
 UNIDADE 30 ENTIDADES SUPERVISIONADAS
 SUB UNIDADE 02 FUNDO MUNICIPAL DE SAÚDE

| Aplicacao Programada | Proj/Ativ | Finalidade F.R. - C.A. | Categoria | Detalhada | TotalGrupo | Total Categ. | Total Funç |
|--|-----------------------|---------------------------|--------------|-----------|------------|--------------|----------------------|
| AQUISIÇÃO DE MÓVEIS, VEÍCULOS, EQUIPAMENTOS PARA VIGILÂNCIA EPIDEMIOLÓGICA | 10.305.0104.1070.0000 | | | | | | 20.000,00 |
| 4 DESPESAS DE CAPIT | | | | | | 20.000,00 | |
| 4 INVESTIMENTOS | | | | | 20.000,00 | | |
| EQUIPAMENTOS E MATERIAL PERMANENTE | | | 4.4.90.52.00 | 20.000,00 | | | |
| MANUTENÇÃO DO PROGRAMA DE VIGILÂNCIA EPIDEMIOLÓGICA | 10.305.0104.2129.0000 | | | | | | 115.000,00 |
| 3 DESPESAS CORREN | | | | | | 115.000,00 | |
| 1 PESSOAL E ENCARGOS SOCIAIS | | | | | 90.000,00 | | |
| CONTRATAÇÃO POR TEMPO DETERMINADO | | | 3.1.90.04.00 | 20.000,00 | | | |
| VENCIMENTOS E VANTAGENS FIXAS - PESSOAL CIVIL | | | 3.1.90.11.00 | 70.000,00 | | | |
| 3 OUTRAS DESPESAS CORRENTES | | | | | 25.000,00 | | |
| MATERIAL DE CONSUMO | | | 3.3.90.30.00 | 15.000,00 | | | |
| OUTROS SERVIÇOS DE TERCEIROS - PESSOA FÍSICA | | | 3.3.90.36.00 | 5.000,00 | | | |
| OUTROS SERVIÇOS DE TERCEIROS - PESSOA JURÍDICA | | | 3.3.90.39.00 | 5.000,00 | | | |
| MANUTENÇÃO DO PROGRAMA ALIMENTAR E NUTRICIONAL | 10.306.0106.2130.0000 | | | | | | 15.000,00 |
| 3 DESPESAS CORREN | | | | | | 15.000,00 | |
| 3 OUTRAS DESPESAS CORRENTES | | | | | 15.000,00 | | |
| MATERIAL DE CONSUMO | | | 3.3.90.30.00 | 5.000,00 | | | |
| OUTROS SERVIÇOS DE TERCEIROS - PESSOA FÍSICA | | | 3.3.90.36.00 | 5.000,00 | | | |
| OUTROS SERVIÇOS DE TERCEIROS - PESSOA JURÍDICA | | | 3.3.90.39.00 | 5.000,00 | | | |
| INDENIZAÇÃO E RESTITUIÇÕES DIVERSAS | 10.846.0000.2103.0000 | | | | | | 5.000,00 |
| 3 DESPESAS CORREN | | | | | | 5.000,00 | |
| 3 OUTRAS DESPESAS CORRENTES | | | | | 5.000,00 | | |
| INDENIZAÇÕES E RESTITUIÇÕES | | | 3.3.90.93.00 | 5.000,00 | | | |
| TOTAL | | | | | | | 10.790.000,00 |

Documento Assinado Digitalmente por: LUCIANO CARNEIRO DE SOUSA
 Acesse em: <https://eic.fcc.pe.gov.br/ppp/validaDoc.seam> Código do documento: 3420598e-c9d2-4489-b7d1-9e1db06d1a5e

PREFEITURA MUNICIPAL DE CORTÊS

Rua Coronel José Belarmino, 48 - CNPJ:10273548/0001-69



Orçamento Programa - Exercício de 2014

Page 50

QUADRO AUXILIAR DE DETALHAMENTO DA DESPESA

Lei: 1008, Data: 26/12/2013

ORGÃO 02 PODER EXECUTIVO
 UNIDADE 30 ENTIDADES SUPERVISIONADAS
 SUB UNIDADE 03 CORTÊSPREV

| Aplicacao Programada | Proj/Ativ | Finalidade | Categoria | Detalhada | TotalGrupo | Total Categ. | Total Funç |
|--|---|-------------|--------------|--------------|--------------|--------------|--------------|
| | | F.R. - C.A. | | | | | |
| AQUISIÇÃO DE MÓVEIS, MÁQUINAS E EQUIPAMENTOS | 09.272.0092.1094.0000 | | | | | | 15.000,00 |
| 4 | DESPESAS DE CAPIT | | | | | 15.000,00 | |
| 4 | INVESTIMENTOS | | | | 15.000,00 | | |
| | EQUIPAMENTOS E MATERIAL PERMANENTE | | 4.4.90.52.00 | 15.000,00 | | | |
| GESTÃO ADMINISTRATIVA DO RPPS | 09.272.0092.2187.0000 | | | | | | 290.000,00 |
| 3 | DESPESAS CORREN | | | | | 290.000,00 | |
| 1 | PESSOAL E ENCARGOS SOCIAIS | | | | 105.000,00 | | |
| | CONTRATAÇÃO POR TEMPO DETERMINADO | | 3.1.90.04.00 | 10.000,00 | | | |
| | VENCIMENTOS E VANTAGENS FIXAS - PESSOAL CIVIL | | 3.1.90.11.00 | 75.000,00 | | | |
| | OBRIGAÇÕES PATRONAIS | | 3.1.90.13.00 | 10.000,00 | | | |
| | OBRIGAÇÕES PATRONAIS - INTRA-ORÇAMENTÁRIO | | 3.1.91.13.00 | 10.000,00 | | | |
| 3 | OUTRAS DESPESAS CORRENTES | | | | 185.000,00 | | |
| | DIÁRIAS - PESSOAL CIVIL | | 3.3.90.14.00 | 15.000,00 | | | |
| | MATERIAL DE CONSUMO | | 3.3.90.30.00 | 20.000,00 | | | |
| | SERVIÇOS DE CONSULTORIA | | 3.3.90.35.00 | 30.000,00 | | | |
| | OUTROS SERVIÇOS DE TERCEIROS - PESSOA FÍSICA | | 3.3.90.36.00 | 35.000,00 | | | |
| | OUTROS SERVIÇOS DE TERCEIROS - PESSOA JURÍDICA | | 3.3.90.39.00 | 70.000,00 | | | |
| | DESPESAS DE EXERCÍCIOS ANTERIORES | | 3.3.90.92.00 | 10.000,00 | | | |
| | INDENIZAÇÕES E RESTITUIÇÕES | | 3.3.90.93.00 | 5.000,00 | | | |
| MANUTENÇÃO DAS ATIVIDADES PREVIDENCIÁRIAS | 09.272.0092.2188.0000 | | | | | | 2.895.000,00 |
| 3 | DESPESAS CORREN | | | | | 2.895.000,00 | |
| 1 | PESSOAL E ENCARGOS SOCIAIS | | | | 2.885.000,00 | | |
| | Aposentadorias, Reserva Remunerada e Reformas | | 3.1.90.01.00 | 2.450.000,00 | | | |
| | Pensões do RPPS e do Militar | | 3.1.90.03.00 | 315.000,00 | | | |
| | Outros Benefícios Previdenciários do servidor ou do militar | | 3.1.90.05.00 | 120.000,00 | | | |
| 3 | OUTRAS DESPESAS CORRENTES | | | | 10.000,00 | | |
| | DESPESAS DE EXERCÍCIOS ANTERIORES | | 3.3.90.92.00 | 5.000,00 | | | |
| | INDENIZAÇÕES E RESTITUIÇÕES | | 3.3.90.93.00 | 5.000,00 | | | |
| PAGAMENTO DE DECISÕES JUDICIÁRIAS | 09.272.0092.2189.0000 | | | | | | 5.000,00 |
| 3 | DESPESAS CORREN | | | | | 5.000,00 | |
| 3 | OUTRAS DESPESAS CORRENTES | | | | 5.000,00 | | |
| | SENTENÇAS JUDICIAIS | | 3.3.90.91.00 | 5.000,00 | | | |
| DESPESA RELACIONADAS A CAPACITAÇÕES DOS GESTORES | 09.272.0092.2191.0000 | | | | | | 25.000,00 |
| 3 | DESPESAS CORREN | | | | | 25.000,00 | |
| 3 | OUTRAS DESPESAS CORRENTES | | | | 25.000,00 | | |
| | OUTROS SERVIÇOS DE TERCEIROS - PESSOA FÍSICA | | 3.3.90.36.00 | 5.000,00 | | | |
| | OUTROS SERVIÇOS DE TERCEIROS - PESSOA JURÍDICA | | 3.3.90.39.00 | 20.000,00 | | | |
| CONFERÊNCIA PREVIDENCIÁRIA MUNICIPAL | 09.272.0092.2298.0000 | | | | | | 25.000,00 |
| 3 | DESPESAS CORREN | | | | | 25.000,00 | |
| 3 | OUTRAS DESPESAS CORRENTES | | | | 25.000,00 | | |
| | MATERIAL DE CONSUMO | | 3.3.90.30.00 | 5.000,00 | | | |
| | OUTROS SERVIÇOS DE TERCEIROS - PESSOA FÍSICA | | 3.3.90.36.00 | 10.000,00 | | | |
| | OUTROS SERVIÇOS DE TERCEIROS - PESSOA JURÍDICA | | 3.3.90.39.00 | 10.000,00 | | | |
| RESERVA DE CONTINGÊNCIA | 99.999.9999.0999.0000 | | | | | | 45.000,00 |
| 9 | RESERVA DE CONTII | | | | | 45.000,00 | |
| 9 | RESERVA DE CONTINGÊNCIA | | | | 45.000,00 | | |
| | RESERVA DE CONTINGÊNCIA | | 9.9.99.99.00 | 45.000,00 | | | |

Documento Assinado Digitalmente por: LUCIANO CARNEIRO DE SOUSA
 Acesse em: <https://eicf.tce.pe.gov.br/ppp/validaDoc.seam> Código do documento: 3420598e-c9d2-4489-b7d1-9e1db06d1a5e



PREFEITURA MUNICIPAL DE CORTÊS

Rua Coronel José Belarmino, 48 - CNPJ:10273548/0001-69

Orçamento Programa - Exercício de 2014

Page 51

QUADRO AUXILIAR DE DETALHAMENTO DA DESPESA

Lei: 1008, Data: 26/12/2013

| | | |
|-------------|----|---------------------------|
| ORGÃO | 02 | PODER EXECUTIVO |
| UNIDADE | 30 | ENTIDADES SUPERVISIONADAS |
| SUB UNIDADE | 03 | CORTÊSPREV |

| Aplicacao Programada | Proj/Ativ | Finalidade | Categoria | Detalhada | TotalGrupo | Total Categ. | Total Fun |
|----------------------|-----------|-------------|-----------|-----------|------------|--------------|-----------|
| | | F.R. - C.A. | | | | | |
| TOTAL | | | | | | 3.300.000,00 | |

Documento Assinado Digitalmente por: LUCIANO CARNEIRO DE SOUSA
Acesse em: <https://eicf.tce.pe.gov.br/ppp/validaDdc.seam> Código do documento: 3420598e-c9d2-4489-b7d1-9e1db06d1a5e



PREFEITURA MUNICIPAL DE CORTÊS

Rua Coronel José Belarmino, 48

10273548/0001-69

Exercício: 2014

DESPESA ORÇADA POR FUNÇÃO

Documento Assinado Digitalmente por: LUCIANO CARNEIRO DE SOUSA
Acesse em: <https://stecf.ce.gov.br/epv/validaDoc.seam> Código do documento: 3420598e-c9d2-4489-b7d1-9e1db06d1a5e

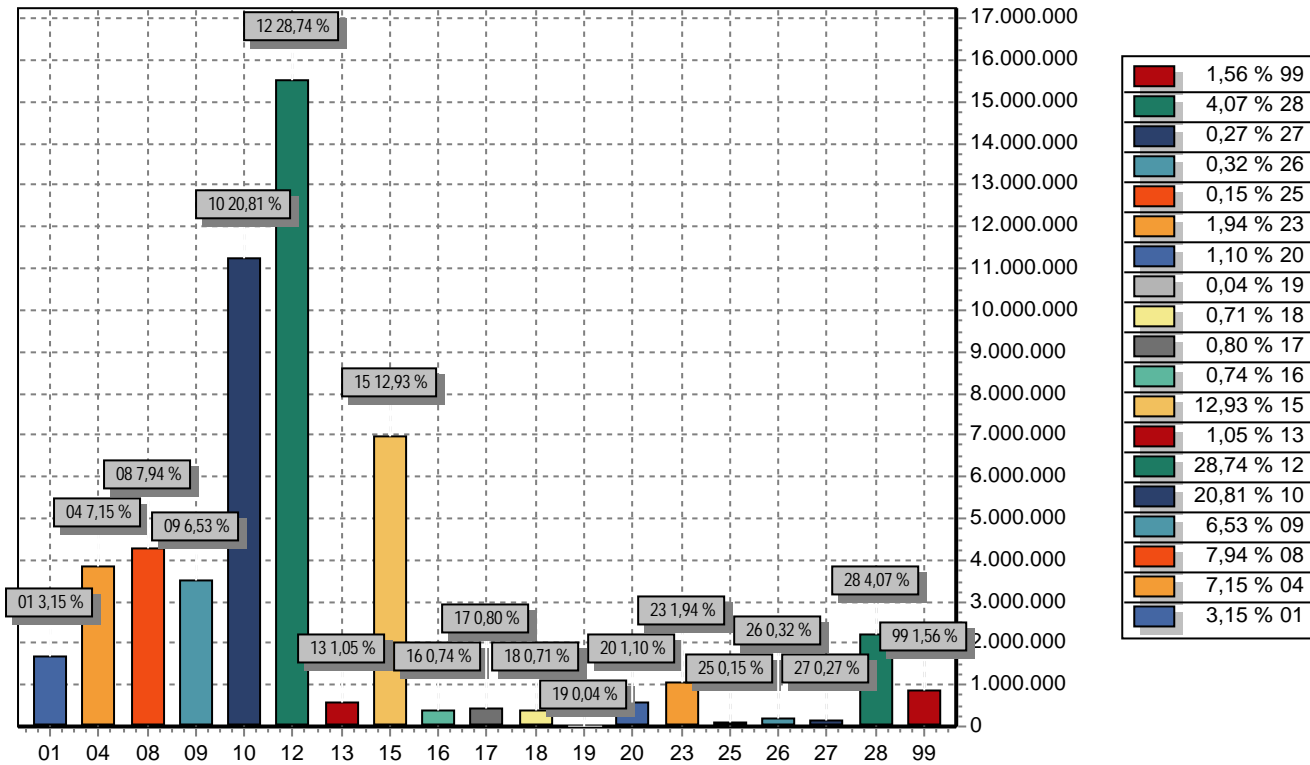

| FUNÇÃO | DOTAÇÃO | |
|--------------|-------------------------|----------------------|
| 01 | Legislativa | 1.699.000,00 |
| 04 | Administração | 3.860.000,00 |
| 08 | Assistência Social | 4.285.000,00 |
| 09 | Previdência Social | 3.525.000,00 |
| 10 | Saúde | 11.240.000,00 |
| 12 | Educação | 15.522.000,00 |
| 13 | Cultura | 565.000,00 |
| 15 | Urbanismo | 6.980.000,00 |
| 16 | Habitação | 400.000,00 |
| 17 | Saneamento | 430.000,00 |
| 18 | Gestão Ambiental | 385.000,00 |
| 19 | Ciência e Tecnologia | 20.000,00 |
| 20 | Agricultura | 595.000,00 |
| 23 | Comércio e Serviços | 1.050.000,00 |
| 25 | Energia | 80.000,00 |
| 26 | Transporte | 175.000,00 |
| 27 | Desporto e Lazer | 145.000,00 |
| 28 | Encargos Especiais | 2.199.000,00 |
| 99 | Reserva de Contingência | 845.000,00 |
| TOTAL | | 54.000.000,00 |



PREFEITURA MUNICIPAL DE CORTÊS

Rua Coronel José Belarmino, 48

10273548/0001-69

Exercício: 2014

DESPESA ORÇADA POR GRUPO

Documento Assinado Digitalmente por: LUCIANO CARNEIRO DE SOUSA
Acesse em: <https://stc.tce.pe.gov.br/epv/validaDoc.seam> Código do documento: 3420598e-c9d2-4489-b7d1-9e1db06d1a5e

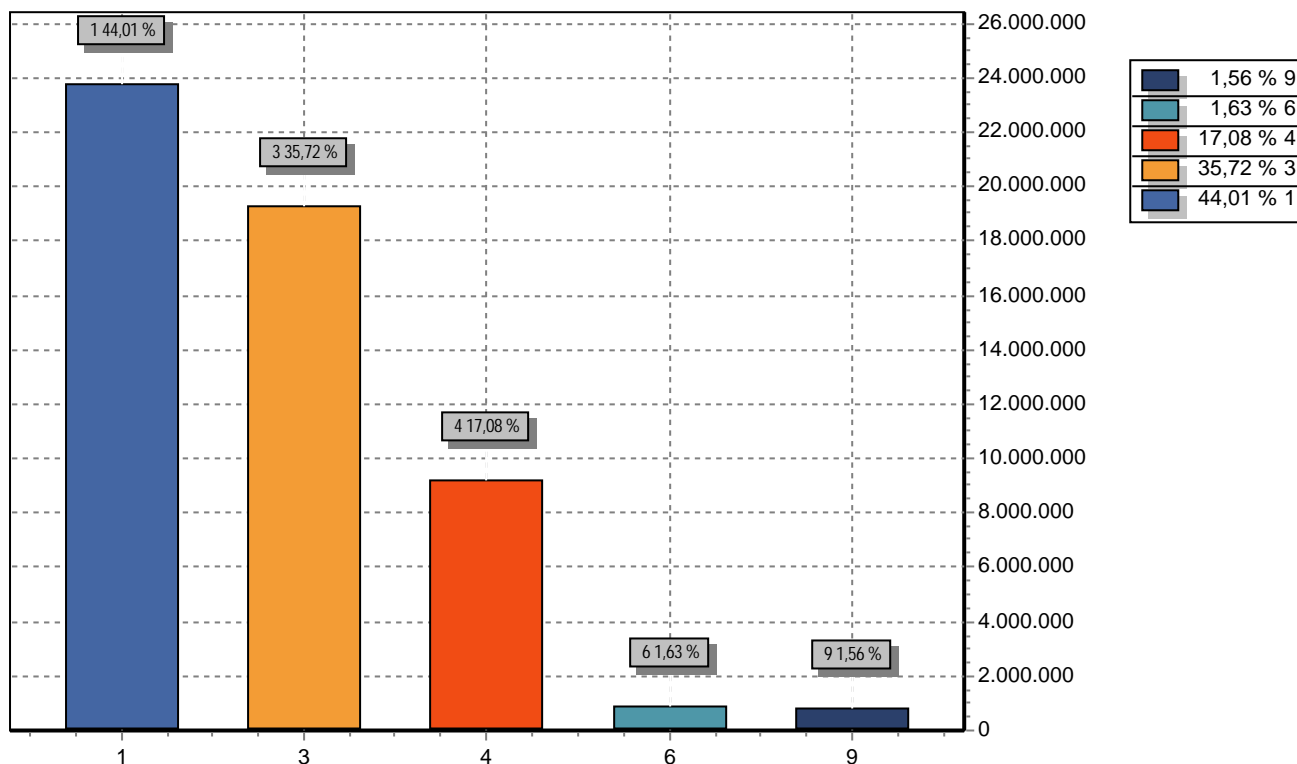

| GRUPO | | DOTAÇÃO |
|-------|----------------------------|---------------|
| 1 | PESSOAL E ENCARGOS SOCIAIS | 23.764.000,00 |
| 3 | OUTRAS DESPESAS CORRENTES | 19.290.000,00 |
| 4 | INVESTIMENTOS | 9.223.000,00 |
| 6 | AMORTIZAÇÃO DA DÍVIDA | 878.000,00 |
| 9 | RESERVA DE CONTINGÊNCIA | 845.000,00 |
| TOTAL | | 54.000.000,00 |



TABELA EXPLICATIVA DA EVOLUÇÃO DA DESPESA - CONSOLIDADA - ORÇAMENTO 2014

| ESPECIFICAÇÃO | 2010 | 2011 | 2012 | 2013 | 2014 | 2015 | 2016 |
|----------------------------|-----------------------------|-----------------------------|-----------------------------|--------------------------|--------------------------|----------------------------|----------------------------|
| | R\$ DESPESA REALIZADA | R\$ DESPESA REALIZADA | R\$ DESPESA REALIZADA | R\$ DESPESA ORÇADA | R\$ DESPESA ORÇADA | R\$ DESPESA ESTIMADA | R\$ DESPESA ESTIMADA |
| DESPESAS CORRENTES | 20.461.022,32 | 24.765.915,52 | 28.019.702,13 | 38.030.000,00 | 41.669.000,00 | 45.835.900,00 | 50.419.490,00 |
| PESSOAL E ENCARGOS SOCIAIS | 14.373.666,59 | 15.770.751,00 | 18.546.830,48 | 22.165.000,00 | 23.451.000,00 | 25.796.100,00 | 28.375.710,00 |
| OUTRAS DESPESAS CORRENTES | 6.087.355,73 | 8.995.164,52 | 9.472.871,65 | 15.865.000,00 | 18.218.000,00 | 20.039.800,00 | 22.043.780,00 |
| DESPESAS DE CAPITAL | 2.982.719,29 | 2.750.421,30 | 8.965.217,01 | 4.995.000,00 | 5.906.000,00 | 6.496.600,00 | 7.146.260,00 |
| INVESTIMENTOS | 2.539.010,89 | 2.116.927,04 | 8.314.884,92 | 4.240.000,00 | 5.176.000,00 | 5.693.600,00 | 6.262.960,00 |
| AMORTIZAÇÃO DA DÍVIDA | 443.708,40 | 633.494,26 | 650.332,09 | 755.000,00 | 730.000,00 | 803.000,00 | 883.300,00 |
| TRANSFERÊNCIAS DE CAPITAL | 0,00 | 0,00 | 0,00 | 0,00 | 0,00 | 0,00 | 0,00 |
| RESERVA DE CONTINGÊNCIA | 0,00 | 0,00 | 0,00 | 475.000,00 | 525.000,00 | 577.500,00 | 635.250,00 |
| SUPERÁVIT | 0,00 | 1.046.210,97 | 734.125,04 | 0,00 | 0,00 | 0,00 | 0,00 |
| TOTAL..... | 23.443.741,61 | 28.562.547,79 | 37.719.044,18 | 43.500.000,00 | 48.100.000,00 | 52.910.000,00 | 58.201.000,00 |

José Genivaldo dos Santos
-Prefeito-